BERGKRAFT







КАТАЛОГ ТОВАРОВ

2015

PRODUKTKATALOG

Каталог от 2015/10/09 10:15

Выбранные производители: DAF.

Выбранные товары: 1399

BERGKRAFT™ это регистрированный торговый знак компании Lager Industrieller Service und Logistik GmbH.

Ни одна часть этого каталога не может быть скопирована или воспроизведена без разрешения владельца торгового знака. Оригинальные номера указаны только для сравнения. Они не должны использоваться в счетах или накладных, которые выставляются владельцам транспорта или прицепов.

Информация в данном каталоге тщательно собрана со всеми имеющимися у нас сведениями. За убытки, связанные с ошибками в каталоге, мы не можем нести какую-либо ответственность. Технические изменения допускаются даже без предварительного уведомления.

PRODUKTKATALOG

01 Тормозной вал

01.010 Тормозной вал..... 1
01.030 Тормозная трещотка..... 21
01.040 Тормозная трещотка, комплектующие..... 22
01.050 Тормозные накладки дискового тормоза..... 23
01.060 Тормозные накладки дискового тормоза, комплектующие..... 24
01.070 Тормозной шланг..... 25
01.090 Тормозные колодки, комплектующие..... 26
01.100 Регулятор тормозных сил..... 35
01.120 Суппорт тормозного механизма, комплектующие..... 41
01.140 Барабанный тормозной механизм и комплектующие..... 42

02 Ремкомплект шкворня

02.010 Ремкомплект шкворня..... 43
02.030 Подшипники шкворня..... 44
02.040 Реактивная тяга и комплектующие..... 45
02.050 треугольные тяги..... 46
02.060 рулевые тяги..... 48
02.070 Поперечная рулевая тяга и комплектующие..... 53
02.080 Ремкомплект..... 58
02.090 Стабилизатор и комплектующие..... 61
02.100 Рулевой механизм, гидравлика и комплектующие..... 62

03 Клапаны и комплектующие

03.010 Клапаны и комплектующие..... 88
03.030 Регулятор давления..... 92
03.040 Компрессор..... 99
03.050 Компрессор, комплектующие..... 107
03.070 Мембранный пневмоцилиндр, тормозной цилиндр с пружинным энергоаккумулятором, комплектующие 121
03.080 Соединительная головка..... 123
03.090 Осушитель воздуха и комплектующие..... 136
03.100 Пусковой клапан..... 140
03.110 Ремкомплект..... 141
03.120 Соединение и комплектующие..... 142
03.130 Пневматика тормозной системы и комплектующие, ABS, ESP,EPB.. 162
03.140 Пневмоаккумулятор, баки и комплектующие..... 163

04 Амортизатор кабины

04.010 Амортизатор кабины..... 164
04.020 Амортизатор..... 166
04.030 Амортизатор, комплектующие..... 167
04.060 Пневматическая рессора и комплектующие..... 168
04.080 Палец ушка рессоры..... 169
04.090 Листовая рессора, параболическая ресоора и комплектующие.... 171
04.100 Пневматическая подвеска, клапаны и комплектующие..... 179

05 Выхлопная труба

05.040 Выжимной подшипник и комплектующие..... 183
05.080 Поликлиновой ремень, ремённый привод и комплектующие..... 184
05.100 Карданный шарнир..... 185
05.110 Радиатор и комплектующие..... 191
05.120 Главный цилиндр привода сцепления и комплектующие..... 192
05.130 Рабочий цилиндр привода сцепления и комплектующие..... 211
05.150 Диск сцепления..... 213

Оригинальные номера запчастей используются только для сравнения.
Они не должны использоваться на упаковочных листах, счетах или накладных, которые выставляются владельцам или перепродавцам.

05.160 Нажимной диск сцепления..... 214
05.180 Водяной насос..... 216
05.190 Водяной насос, комплектующие..... 221
05.210 Шланг для наполнения воздухом..... 222
05.220 Подшипник карданного вала и комплектующие..... 223
05.230 Подшипник мотора и коробки передач..... 224
05.270 Топливная система, комплектующие..... 225
05.280 Электрооборудование двигателя и электроника..... 226
05.290 Переключение передач, привод, комплектующие..... 228
05.310 Прокладки и уплотнительные кольца..... 229
05.320 Зубчатая передача, главная передача, комплектующие..... 230
05.330 Система смазки двигателя и комплектующие..... 231
05.340 Кондиционер и комплектующие..... 232

06 Ступица колеса и комплектующие

06.010 Ступица колеса и комплектующие..... 234
06.020 Комплекты подшипников ступицы колеса..... 235
06.030 подшипники..... 241
06.060 Крепление колеса и комплектующие..... 242

07 Ремкомплект и комплектующие опорной системы кабины водителя

07.010 Ремкомплект и комплектующие опорной системы кабины водителя. 246
07.020 Прокладки..... 247
07.030 Шарнирное соединение..... 248
07.070 Система опрокидывания кабины и комплектующие..... 250
07.090 Освещение, электроника и комплектующие..... 254
07.100 Амортизатор газовый капота..... 255

08 Воздушный фильтр салона

08.010 Воздушный фильтр салона..... 256
08.020 Масляный фильтр..... 258
08.030 Топливный фильтр..... 261
08.060 Воздушный фильтр..... 263

09 Зеркала

09.010 Зеркала..... 264
09.020 Стёкла..... 265

11 Смазка для подшипников качения

11.020 Стеклоочиститель..... 268
11.030 Диск тахографа..... 269
11.040 Крепление, винтовое соединение..... 270

12 Разное

12.001 Крепление, винтовое соединение..... 271

PRODUKTKATALOG

Оригинальные номера запчастей используются только для сравнения.
Они не должны использоваться на упаковочных листах, счетах или накладных, которые выставляются владельцам или перепродавцам.

01.010

Тормозной вал

BK6900222 Тормозной вал, барабанный тормозной механизм

ROR/MERITOR	MCS150201
TRAILOR	7000082M
DAF	884144
DAF	884 144
FRUEHAUF	CF103317
FRUEHAUF	M003036
GIGANT	M044473

OEM Ref. Nr.	7000082M
OEM/OES/Fahrzeugtyp	TRAILOR
L x B x H	
Gewicht	0.000

Внешний диаметр: 38 мм, длина: 589 мм,
привод, зубчатая передача: SAE 1 1/2'' - 10 Spl,
Место установки: слева

BK6900223 Тормозной вал, барабанный тормозной механизм

DAF	884143
DAF	884 143
FRUEHAUF	CF103318
FRUEHAUF	M003028
GIGANT	M044465
ROR/MERITOR	MCS150200
TRAILOR	7000081L

OEM Ref. Nr.	7000081L
OEM/OES/Fahrzeugtyp	TRAILOR
L x B x H	
Gewicht	0.000

Внешний диаметр: 38 мм, длина: 589 мм,
привод, зубчатая передача: SAE 1 1/2'' - 10 Spl,
Место установки: справа

Оригинальные номера запчастей используются только для сравнения.
Они не должны использоваться на упаковочных листах, счетах или накладных, которые выставляются владельцам или перепродавцам.

Тормозная трещотка

BK7900681 Трещотка механическая



SAF	2175029400
SAF	2175003700
DAF	2100200012
TRAILOR	1670000J
HALDEX	100101047
DAF	878 537
DAF	878537
SAF	2 175 0294 00
SAF	2 175 0037 00
HALDEX	106007001
HALDEX	106101047

OEM Ref. Nr.	100101047
OEM/OES/Fahrzeugtyp	HALDEX
L x B x H	27*6*12
Gewicht	2.000

L=218mm/SAE 1 1/2''-10 C (4-е отверстия) SAF/ ROR/TRAILOR

BK8401458

HALDEX	104401201
DAF	505 839
DAF	505839
VOLVO	351 952

OEM Ref. Nr.	104401201
OEM/OES/Fahrzeugtyp	HALDEX
L x B x H	
Gewicht	2.000

BK8401457

HALDEX	104501201
VOLVO	351 951
DAF	505 840
DAF	505840

OEM Ref. Nr.	104501201
OEM/OES/Fahrzeugtyp	HALDEX
L x B x H	
Gewicht	2.000

BK563862 Трещетка автоматическая BERGKRAFT

DAF	XH79133/C
DAF	XH79133C
ROR/MERITOR	AT79133

OEM Ref. Nr.	79133C
OEM/OES/Fahrzeugtyp	HALDEX
L x B x H	
Gewicht	3.000

BK563861 Трещетка автоматическая BERGKRAFT

ROR/MERITOR	AT72939
DAF	XH72939C
DAF	XH72939/C

OEM Ref. Nr.	72939C
OEM/OES/Fahrzeugtyp	HALDEX
L x B x H	
Gewicht	3.000

BK357263 Трещетка автоматическая BERGKRAFT

KNORR-BREMSE	KB2170
DAF	XH72181C
DAF	XH72181/C
SEDDON ATKINSON	329269R1
SEDDON ATKINSON	3292692R1

OEM Ref. Nr.	72181C
OEM/OES/Fahrzeugtyp	HALDEX
L x B x H	
Gewicht	3.000

Оригинальные номера запчастей используются только для сравнения.
Они не должны использоваться на упаковочных листах, счетах или накладных, которые выставляются владельцам или перепродавцам.

Тормозная трещотка

BK455940 Трещетка автоматическая BERGKRAFT

HALDEX	72456
DAF	223333
DAF	223 333

OEM Ref. Nr.	72551C
OEM/OES/Fahrzeugtyp	HALDEX
L x B x H	
Gewicht	3.000

BK322602 Трещетка автоматическая BERGKRAFT

DAF	1488827
ROR/MERITOR	21222924
HALDEX	72917C

OEM Ref. Nr.	72917C
OEM/OES/Fahrzeugtyp	HALDEX
L x B x H	
Gewicht	3.000

BK322611 Трещетка автоматическая BERGKRAFT

KNORR-BREMSE	KB1120
ROR/MERITOR	21229253
DAF	1 488 824
DAF	1488824
ROR/MERITOR	MAS9251
ROR/MERITOR	21229251
ROR/MERITOR	21222874
SAF	4 175 0208 00
SAF	4175020800

OEM Ref. Nr.	70803C
OEM/OES/Fahrzeugtyp	HALDEX
L x B x H	10*27*16
Gewicht	3.000

BK322601 Трещетка автоматическая BERGKRAFT

DAF	1488823
KNORR-BREMSE	KB1115
ROR/MERITOR	21229252
ROR/MERITOR	MAS9250
ROR/MERITOR	21229250
ROR/MERITOR	21222873
SAF	4 175 0209 00
SAF	4175020900
HALDEX	70802C

OEM Ref. Nr.	70802C
OEM/OES/Fahrzeugtyp	HALDEX
L x B x H	10*27*16
Gewicht	3.000

BK407850 Трещетка автоматическая BERGKRAFT

DAF	1 452 423
DAF	1452423
SISU	1465300911

OEM Ref. Nr.	72521C
OEM/OES/Fahrzeugtyp	HALDEX
L x B x H	
Gewicht	3.000

BK583600 Трещетка автоматическая BERGKRAFT

DAF	9 007 808
DAF	9007808

OEM Ref. Nr.	10868C
OEM/OES/Fahrzeugtyp	HALDEX
L x B x H	
Gewicht	3.000

Оригинальные номера запчастей используются только для сравнения.
Они не должны использоваться на упаковочных листах, счетах или накладных, которые выставляются владельцам или перепродавцам.

Тормозная трещотка

BK365600 Трещетка автоматическая BERGKRAFT

DENNIS	F4714F
DENNIS	F4714/F
DENNIS	65600730
DENNIS	656007-30
DAF	ESXBU1021
HALDEX	79156C

OEM Ref. Nr.	79156C
OEM/OES/Fahrzeugtyp	HALDEX
L x B x H	
Gewicht	3.000

BK338971 Трещетка автоматическая BERGKRAFT

LEYLAND	BB09770
DAF	878 794
DAF	878794

OEM Ref. Nr.	70865C
OEM/OES/Fahrzeugtyp	HALDEX
L x B x H	
Gewicht	3.000

BK590040 Трещетка автоматическая BERGKRAFT

KNORR-BREMSE	KB2995
MCW	X2052967
DANA	R8610F
DANA	R8610/F
DAF	ESXBU1019

OEM Ref. Nr.	72361C
OEM/OES/Fahrzeugtyp	HALDEX
L x B x H	
Gewicht	3.000

BK365610 Трещетка автоматическая BERGKRAFT

DENNIS	F4715F
DENNIS	F4715/F
DENNIS	65600729
DENNIS	656007-29
DAF	ESXBU1020
HALDEX	79157C

OEM Ref. Nr.	79157C
OEM/OES/Fahrzeugtyp	HALDEX
L x B x H	
Gewicht	3.000

BK571710 Трещетка автоматическая BERGKRAFT

KNORR-BREMSE	KB2475
ROR/MERITOR	MAS151604
LEYLAND	ACU3627
DAF	ESACU3627

OEM Ref. Nr.	70943C
OEM/OES/Fahrzeugtyp	HALDEX
L x B x H	
Gewicht	3.000

BK571720 Трещетка автоматическая BERGKRAFT

LEYLAND	ACU3628
DAF	ESACU3628
KNORR-BREMSE	KB2480
ROR/MERITOR	MAS151603

OEM Ref. Nr.	70944C
OEM/OES/Fahrzeugtyp	HALDEX
L x B x H	
Gewicht	3.000

Оригинальные номера запчастей используются только для сравнения.
Они не должны использоваться на упаковочных листах, счетах или накладных, которые выставляются владельцам или перепродавцам.

Тормозная трещотка

BK536550 Трещетка автоматическая BERGKRAFT

KNORR-BREMSE	KB2495
LEYLAND	ACU6980
DAF	ESACU6980

OEM Ref. Nr.	72105C
OEM/OES/Fahrzeugtyp	HALDEX
L x B x H	
Gewicht	3.000

BK536560 Трещетка автоматическая BERGKRAFT

LEYLAND	ACU6981
DAF	ESACU6981
KNORR-BREMSE	KB2500

OEM Ref. Nr.	72106C
OEM/OES/Fahrzeugtyp	HALDEX
L x B x H	
Gewicht	3.000

BK368040 Трещетка автоматическая BERGKRAFT

ROR/MERITOR	MAS140004
KNORR-BREMSE	KB2825
VOLVO	8228 543
VOLVO	8228543
VOLVO	8228 243
VOLVO	8228243
DENNIS	651852
DENNIS	R8538F
DENNIS	R8538/F
DAF	ES8228243
DENNIS	611485
DENNIS	611485X

OEM Ref. Nr.	70986C
OEM/OES/Fahrzeugtyp	HALDEX
L x B x H	
Gewicht	3.000

BK538660 Трещетка автоматическая BERGKRAFT

LEYLAND	CAL2240
DAF	ESCAL2240
KNORR-BREMSE	KB2890

OEM Ref. Nr.	70785C
OEM/OES/Fahrzeugtyp	HALDEX
L x B x H	
Gewicht	3.000

BK538650 Трещетка автоматическая BERGKRAFT

KNORR-BREMSE	KB2895
DAF	ESCAL2241
LEYLAND	CAL2241

OEM Ref. Nr.	70786C
OEM/OES/Fahrzeugtyp	HALDEX
L x B x H	
Gewicht	3.000

BK484931 Трещетка автоматическая BERGKRAFT

DAF	883458
DAF	883 458
DAF	1517159
DAF	1 517 159
HALDEX	72854C

OEM Ref. Nr.	72854C
OEM/OES/Fahrzeugtyp	HALDEX
L x B x H	
Gewicht	0.000

Оригинальные номера запчастей используются только для сравнения.
Они не должны использоваться на упаковочных листах, счетах или накладных, которые выставляются владельцам или перепродавцам.

Тормозная трещотка

BK494710 Трещотка автоматическая BERGKRAFT

DAF	ES8CU5534
LEYLAND	BCU5534
HALDEX	72420C

OEM Ref. Nr.	72420C
OEM/OES/Fahrzeugtyp	HALDEX
L x B x H	
Gewicht	3.000

BK494720 Трещотка автоматическая BERGKRAFT

DAF	ES8CU5535
KNORR-BREMSE	KB2205
HALDEX	72421C

OEM Ref. Nr.	72421C
OEM/OES/Fahrzeugtyp	HALDEX
L x B x H	
Gewicht	3.000

BK502041 Трещотка автоматическая BERGKRAFT

ROR/MERITOR	MAS150010
KNORR-BREMSE	KB2335
DENNIS	8550578
DENNIS	651777
DAF	ES8550578
DENNIS	651777X

OEM Ref. Nr.	72367C
OEM/OES/Fahrzeugtyp	HALDEX
L x B x H	
Gewicht	3.000

BK365040 Трещотка автоматическая BERGKRAFT

DAF	ES8550963
DENNIS	8550963
HALDEX	72364C

OEM Ref. Nr.	72364C
OEM/OES/Fahrzeugtyp	HALDEX
L x B x H	
Gewicht	3.000

BK585040 Трещотка автоматическая BERGKRAFT

DENNIS	8550903
DAF	ES8550903
DENNIS	E984018
DENNIS	612051
HALDEX	72145C

OEM Ref. Nr.	72145C
OEM/OES/Fahrzeugtyp	HALDEX
L x B x H	
Gewicht	3.000

BK380400 Трещотка автоматическая

HALDEX	12278
IVECO	3231273
IVECO	42531791
IVECO	42536275
HALDEX	72930C
DAF	1137065
ROR/MERITOR	MAS112901
KNORR-BREMSE	KB3650
IVECO	323 1273
DAF	1 137 065
IVECO	4253 6275
IVECO	4253 1791

OEM Ref. Nr.	72930C
OEM/OES/Fahrzeugtyp	HALDEX
L x B x H	
Gewicht	3.000

IVECO/DAF (BERGKRAFT)

Оригинальные номера запчастей используются только для сравнения.
Они не должны использоваться на упаковочных листах, счетах или накладных, которые выставляются владельцам или перепродавцам.

01.030

Тормозная трещотка

BK428400 Трещетка автоматическая

ROR/MERITOR	MAS125001
KNORR-BREMSE	KB3645
DAF	1 137 064
IVECO	4253 6274
IVECO	4253 1790
HALDEX	72929C
IVECO	42536274
IVECO	42531790
HALDEX	12277
DAF	1137064

OEM Ref. Nr.	72929C
OEM/OES/Fahrzeugtyp	HALDEX
L x B x H	
Gewicht	3.000

IVECO/DAF (BERGKRAFT)

BK435863 Трещетка автоматическая

HALDEX	79023D
ROR/MERITOR	MAS320001
KNORR-BREMSE	KB1015
HALDEX	72254C
AUGER	58289
TRAILOR	M051461
DAF	1 325 312
TRAILOR	T0017649Z
SAE	9002105
FRUEHAUF	80506556B
DAF	1325312

OEM Ref. Nr.	79023D
OEM/OES/Fahrzeugtyp	HALDEX
L x B x H	
Gewicht	3.000

DAF/FRUEHAUF/SAE/TREILOR (BERGKRAFT)

BK305610 Трещетка автоматическая

LEYLAND	10907246
HALDEX	70512C
DAF	ES10907246
KNORR-BREMSE	KB2365

OEM Ref. Nr.	70512C
OEM/OES/Fahrzeugtyp	HALDEX
L x B x H	
Gewicht	3.000

DAF (BERGKRAFT)

BK243300 Трещетка автоматическая

DAF	97774
HALDEX	72679C
DAF	97 774
KNORR-BREMSE	KB3790

OEM Ref. Nr.	72679C
OEM/OES/Fahrzeugtyp	HALDEX
L x B x H	
Gewicht	3.000

DAF (BERGKRAFT)

BK455780 Трещетка автоматическая

AUGER	58094
ROR/MERITOR	MAS146004
KNORR-BREMSE	KB3705
DAF	755617
HALDEX	72705C
DAF	755 617

OEM Ref. Nr.	72705C
OEM/OES/Fahrzeugtyp	HALDEX
L x B x H	17*15*10
Gewicht	3.000

DAF (BERGKRAFT)

BK455770 Трещетка автоматическая



DAF	755616
HALDEX	72704C
DAF	755 616
AUGER	58091
ROR/MERITOR	MAS146003
KNORR-BREMSE	KB3700

OEM Ref. Nr.	72704C
OEM/OES/Fahrzeugtyp	HALDEX
L x B x H	17*15*10
Gewicht	3.000

DAF (BERGKRAFT)

Оригинальные номера запчастей используются только для сравнения.
Они не должны использоваться на упаковочных листах, счетах или накладных, которые выставляются владельцам или перепродавцам.

Тормозная трещотка

BK240400 Трещетка автоматическая

DAF 755 248
DAF 755248
HALDEX 72696C

OEM Ref. Nr. 72696C
OEM/OES/Fahrzeugtyp HALDEX
L x B x H
Gewicht 3.000

DAF (BERGKRAFT)

BK240300 Трещетка автоматическая

DAF 755 247
HALDEX 72695C
DAF 755247

OEM Ref. Nr. 72695C
OEM/OES/Fahrzeugtyp HALDEX
L x B x H
Gewicht 3.000

DAF (BERGKRAFT)

BK455660 Трещетка автоматическая

KNORR-BREMSE KB2425
HALDEX 72609C
DAF 740322
ROR/MERITOR MAS141302
DAF 740 322

OEM Ref. Nr. 72609C
OEM/OES/Fahrzeugtyp HALDEX
L x B x H
Gewicht 3.000

DAF (BERGKRAFT)

BK455650 Трещетка автоматическая

ROR/MERITOR MAS141301
DAF 740 321
KNORR-BREMSE KB2400
HALDEX 72608C
DAF 740321

OEM Ref. Nr. 72608C
OEM/OES/Fahrzeugtyp HALDEX
L x B x H
Gewicht 3.000

DAF (BERGKRAFT)

BK241100 Трещетка автоматическая

KNORR-BREMSE KB2030
HALDEX 72534C
DAF 537539
DAF 537538
DAF 282610
DAF 282609
ROR/MERITOR MAS140005
DAF 537 538
DAF 537 539
DAF 282 610
DAF 282 609

OEM Ref. Nr. 72534C
OEM/OES/Fahrzeugtyp HALDEX
L x B x H
Gewicht 3.000

DAF (BERGKRAFT)

BK320100 Трещетка автоматическая



OEM Ref. Nr. 72875D
OEM/OES/Fahrzeugtyp HALDEX
L x B x H 35*13*8
Gewicht 3.000

MB/IVECO/SCANIA/DAF/BERGISCHE ACHSEN/SAF/ GIGANT (BERGKRAFT)

BERGISCHE ACHSEN 05.174.82.02.0
BERGISCHE ACHSEN 05.174.82.22.0
BERGISCHE ACHSEN 05.174.82.22.2
BERGISCHE ACHSEN 05.174.82.49.0
BERGISCHE ACHSEN 05.174.82.49.2
BERGISCHE ACHSEN 05.174.82.63.2
BERGISCHE ACHSEN 05.174.82.21.2
BERGISCHE ACHSEN 05.174.82.21.0
BERGISCHE ACHSEN 05.174.82.02.2
BERGISCHE ACHSEN 05.174.82.02.1
SAF 4 175 0239 00
SAF 2 175 0169 00
HALDEX 79327
HALDEX 72875D
BERGISCHE ACHSEN 05.174.82.67.2
BERGISCHE ACHSEN 05.574.82.02.1
BERGISCHE ACHSEN 05.174.82.63.3
DAF 1 325 309
BERGISCHE ACHSEN 05.174.82.74.2
BERGISCHE ACHSEN 05.574.82.93.2

Оригинальные номера запчастей используются только для сравнения.
Они не должны использоваться на упаковочных листах, счетах или накладных, которые выставляются владельцам или перепродавцам.

Тормозная трещотка

BK110503SA Трещотка



AUGER	75784
SAF	2175007400
DAF	1 358 940
DAF	2100200703
SAF	2 175 0074 00
DAF	1358940
HALDEX	100101743

OEM Ref. Nr.	100101743
OEM/OES/Fahrzeugtyp	HALDEX
L x B x H	35*13*8
Gewicht	2.000

SAF 127*152*178*203*230

BK210804 Трещетка автоматическая BERGKRAFT

DAF ESXBU1027

OEM Ref. Nr.	79429C
OEM/OES/Fahrzeugtyp	HALDEX
L x B x H	
Gewicht	3.000

BK210902 Трещетка автоматическая BERGKRAFT

DAF ESXBU1028

OEM Ref. Nr.	79430C
OEM/OES/Fahrzeugtyp	HALDEX
L x B x H	
Gewicht	3.000

BK241500 Трещетка автоматическая

DAF	361 540
DAF	159 592
KNORR-BREMSE	KB2675
HALDEX	72541C
DAF	361540
DAF	159592

OEM Ref. Nr.	72541C
OEM/OES/Fahrzeugtyp	HALDEX
L x B x H	
Gewicht	3.000

DAF (BERGKRAFT)

BK242200 Трещетка автоматическая

ROR/MERITOR	MAS113804
AUGER	58061
DAF	289 692
KNORR-BREMSE	KB2120
HALDEX	72537C
DAF	289692
DAF	159588
DAF	159 588

OEM Ref. Nr.	72537C
OEM/OES/Fahrzeugtyp	HALDEX
L x B x H	
Gewicht	3.000

DAF (BERGKRAFT)

BK243000 Трещетка автоматическая

ROR/MERITOR	MAS140006
AUGER	58064
DAF	284 860
DAF	159 565
KNORR-BREMSE	KB2515
HALDEX	72535C
DAF	284860
DAF	159565

OEM Ref. Nr.	72535C
OEM/OES/Fahrzeugtyp	HALDEX
L x B x H	
Gewicht	3.000

DAF (BERGKRAFT)

Оригинальные номера запчастей используются только для сравнения.
Они не должны использоваться на упаковочных листах, счетах или накладных, которые выставляются владельцам или перепродавцам.

01.030

Тормозная трещотка

BK242300 Трещетка автоматическая

ROR/MERITOR	MAS113803
AUGER	58062
DAF	289 691
DAF	159 587
KNORR-BREMSE	KB2110
HALDEX	72536C
DAF	289691
DAF	159587

OEM Ref. Nr.	72536C
OEM/OES/Fahrzeugtyp	HALDEX
L x B x H	
Gewicht	3.000

DAF (BERGKRAFT)

BK461650 Трещетка автоматическая

KNORR-BREMSE	KB2395
HALDEX	72548C
DAF	390065
DAF	159577
HALDEX	72342
HALDEX	72170
DAF	390 065
DAF	159 577

OEM Ref. Nr.	72548C
OEM/OES/Fahrzeugtyp	HALDEX
L x B x H	
Gewicht	0.000

DAF (BERGKRAFT)

BK241201 Трещетка автоматическая

KNORR-BREMSE	KB2880
HALDEX	72546C
WABCO	4335015360
DAF	297175
DAF	297174
DAF	159570
DAF	159569
WABCO	433 501 536 0
DAF	297 175
DAF	297 174
DAF	159 570
DAF	159 569

OEM Ref. Nr.	72546C
OEM/OES/Fahrzeugtyp	HALDEX
L x B x H	
Gewicht	3.000

DAF (BERGKRAFT)

BK240601 Трещетка автоматическая

DAF	278 679
DAF	278 678
DAF	159 560
KNORR-BREMSE	KB2760
HALDEX	72530C
DAF	278679
DAF	278678
DAF	159560

OEM Ref. Nr.	72530C
OEM/OES/Fahrzeugtyp	HALDEX
L x B x H	
Gewicht	3.000

DAF (BERGKRAFT)

BK241900 Трещетка автоматическая



KNORR-BREMSE	KB2125
HALDEX	72526C
HALDEX	72110
DAF	281091
DAF	159559
DAF	159 559
ROR/MERITOR	MAS143804

OEM Ref. Nr.	72526C
OEM/OES/Fahrzeugtyp	HALDEX
L x B x H	22*15*7
Gewicht	3.000

DAF (BERGKRAFT)

BK240700 Трещетка автоматическая

AUGER	58063
DAF	374 801
DAF	374 800
DAF	159 576
KNORR-BREMSE	KB3665
HALDEX	72547C
DAF	374801
DAF	374800
DAF	159576

OEM Ref. Nr.	72547C
OEM/OES/Fahrzeugtyp	HALDEX
L x B x H	
Gewicht	3.000

DAF (BERGKRAFT)

Оригинальные номера запчастей используются только для сравнения.
Они не должны использоваться на упаковочных листах, счетах или накладных, которые выставляются владельцам или перепродавцам.

Тормозная трещотка

BK240201 Трещетка автоматическая



HALDEX	72545C
HALDEX	72313
DAF	297172
DAF	159564
ROR/MERITOR	MAS115614
AUGER	58067
KNORR-BREMSE	KB3660
DAF	159 564
DAF	297 172

OEM Ref. Nr.	72545C
OEM/OES/Fahrzeugtyp	HALDEX
L x B x H	10*27*16
Gewicht	3.000

DAF (BERGKRAFT)

BK240101 Трещетка автоматическая



ROR/MERITOR	MAS115613
AUGER	58068
KNORR-BREMSE	KB3655
DAF	297 173
DAF	159 563
HALDEX	72544C
HALDEX	72312
DAF	297173
DAF	159563

OEM Ref. Nr.	72544C
OEM/OES/Fahrzeugtyp	HALDEX
L x B x H	10*27*16
Gewicht	3.000

DAF (BERGKRAFT)

BK240600 Трещетка автоматическая

KNORR-BREMSE	KB2305
HALDEX	72540C
HALDEX	72305
DAF	361323
DAF	159591
DAF	159 591
DAF	361 323

OEM Ref. Nr.	72540C
OEM/OES/Fahrzeugtyp	HALDEX
L x B x H	
Gewicht	3.000

DAF (BERGKRAFT)

BK241800 Трещетка автоматическая



ROR/MERITOR	MAS143803
DAF	281 090
KNORR-BREMSE	KB2115
HALDEX	72525C
HALDEX	72109
DAF	281090
DAF	159558
DAF	159 558

OEM Ref. Nr.	72525C
OEM/OES/Fahrzeugtyp	HALDEX
L x B x H	27*16*10
Gewicht	3.000

DAF (BERGKRAFT)

BK508970 Трещетка автоматическая

HENDRICKSON	NB1213
ROR/MERITOR	MAS9249
SMB	M094527
SMB	M071101
KNORR-BREMSE	KB1000
HENDRICKSON	AMNS300654D
DAF	Y10538610
ROR/MERITOR	21222694
HALDEX	72788D
AUGER	58326
DAF	1 325 313
HALDEX	105031011
DAF	1325313

OEM Ref. Nr.	72788D
OEM/OES/Fahrzeugtyp	HALDEX
L x B x H	
Gewicht	3.000

BERGISCHE ACHSEN/ROR/SMB/DAF (BERGKRAFT)

BK280020 Трещетка автоматическаяBERGKRAFT



HALDEX	105031011
HALDEX	80020D
ROR/MERITOR	21229249
DAF	TP02003059X
ROR/MERITOR	MSAS610002

OEM Ref. Nr.	80020D
OEM/OES/Fahrzeugtyp	HALDEX
L x B x H	37*14*10
Gewicht	3.000

ROR/Meritor Gigant/SAE/SMB

Оригинальные номера запчастей используются только для сравнения.
Они не должны использоваться на упаковочных листах, счетах или накладных, которые выставляются владельцам или перепродавцам.

01.030

Тормозная трещотка

BK242700 Трещетка автоматическаяправая



ROR/MERITOR	MAS114502
AUGER	58099
DAF	361 543
DAF	159 590
KNORR-BREMSE	KB2025
HALDEX	72539C
DAF	361543
HALDEX	12103631
HALDEX	105016001
DAF	159590

OEM Ref. Nr.	72539C
OEM/OES/Fahrzeugtyp	HALDEX
L x B x H	27*16*10
Gewicht	3.000

DAF F65/75/85/95,95XF (BERGKRAFT)

BK242201 Трещетка автоматическаяправая

ROR/MERITOR	MAS113801
AUGER	58082
DAF	159 562
DAF	361 542
KNORR-BREMSE	KB2035
HALDEX	72543C
HALDEX	72311
DAF	361542
DAF	159562

OEM Ref. Nr.	72543C
OEM/OES/Fahrzeugtyp	HALDEX
L x B x H	
Gewicht	3.000

DAF (BERGKRAFT)

BK230300 Трещетка автоматическаялевая



KNORR-BREMSE	KB2220
DAF	ESXBU1005
LEYLAND	BBU9759
HALDEX	72660C
SCANIA	394181
SCANIA	278737
SCANIA	1789561
SCANIA	1112833
ROR/MERITOR	MAS132501
SCANIA	1 112 833
SCANIA	278 737
SCANIA	394 181
SCANIA	1 789 561
AUGER	58016

OEM Ref. Nr.	72660C
OEM/OES/Fahrzeugtyp	HALDEX
L x B x H	27*16*10
Gewicht	3.000

SCANIA P/R/4/3/2-SERIES,BUS (BERGKRAFT)

BK282300 Трещетка автоматическаялевая



MAN	81.50610.6125
MAN	81.50610.6089
MAN	81.50610.6103
AUGER	57924
KNORR-BREMSE	KB3120
HALDEX	72501
HALDEX	72513
KNORR-BREMSE	70963C
ROR/MERITOR	MAS281502
MAN	81.50610.6223
MAN	81.50610.6169
MAN	81.50610.6127
HALDEX	72988C
HALDEX	79226C
MAN	81506106089
MAN	81506106103
MAN	81506106125
MAN	81506106127
MAN	81506106169
MAN	81506106223

OEM Ref. Nr.	79226C
OEM/OES/Fahrzeugtyp	HALDEX
L x B x H	27*16*10
Gewicht	3.000

MAN SL/SG/SU/SD,NL/NG/ND/NM (BERGKRAFT)

BK283100 Трещетка автоматическаялевая

HALDEX	79216C
MAN	81506106150
MAN	81506106178
MAN	81506106206
DAF	ESXBU1024
KNORR-BREMSE	KB3265
HALDEX	72434
HALDEX	72978
HALDEX	72159
AUGER	57928
MAN	81.50610.6206
MAN	81.50610.6178
MAN	81.50610.6150

OEM Ref. Nr.	79216C
OEM/OES/Fahrzeugtyp	HALDEX
L x B x H	26*15*10
Gewicht	3.000

MAN SL/SG/SU (BERGKRAFT)

BK242001 Трещетка автоматическаялевая



AUGER	58103
ROR/MERITOR	MAS143801
DAF	278 350
DAF	159 556
KNORR-BREMSE	KB2010
HALDEX	72523C
DAF	278350
HALDEX	14570
HALDEX	105007001
DAF	159556

OEM Ref. Nr.	72523C
OEM/OES/Fahrzeugtyp	HALDEX
L x B x H	27*16*10
Gewicht	3.000

DAF F65/75/85/95,65/75/85CF,95XF, XF95,BUS (BERGKRAFT)

Оригинальные номера запчастей используются только для сравнения.
Они не должны использоваться на упаковочных листах, счетах или накладных, которые выставляются владельцам или перепродавцам.

01.030

Тормозная трещотка

BK242600 Трещетка автоматическаялевая



AUGER	58105
ROR/MERITOR	MAS114501
DAF	361 544
DAF	159 589
KNORR-BREMSE	KB2020
HALDEX	72538C
DAF	361544
HALDEX	12103554
HALDEX	105015001
DAF	159589

OEM Ref. Nr.	72538C
OEM/OES/Fahrzeugtyp	HALDEX
L x B x H	27*16*10
Gewicht	3.000

DAF F65/75/85, 95XF (BERGKRAFT)

BK110501SA Трещотка механическая (5 отверстий)



DAF	2100200701
WABCO	433 501 029 0
AUGER	58151
GIGANT	9319019
WABCO	4335010290
HALDEX	106001721
HALDEX	100001721
BERGISCHE ACHSEN	0517452610
BERGISCHE ACHSEN	05.174.52.61.0

OEM Ref. Nr.	100001721
OEM/OES/Fahrzeugtyp	HALDEX
L x B x H	35*13*9
Gewicht	2.000

120/150/180/220/250mm BERGISCHE ACHSEN/ GIGANT

BK110301SA Трещотка механическая (3-и отверстия)

KAESSBOHRER	8241037367
MERCEDES BENZ	3354200338
HALDEX	100001021
BERGISCHE ACHSEN	0517452340
BERGISCHE ACHSEN	05.174.52.34.0
MERCEDES BENZ	335 420 03 38
AUGER	57806
KAESSBOHRER	8.241.037.367
WABCO	4335010060
WABCO	433 501 006 0
DAF	2100200001

OEM Ref. Nr.	100001021
OEM/OES/Fahrzeugtyp	HALDEX
L x B x H	26*16*10
Gewicht	2.000

BERGISCHE ACHSEN
H../R..,KH../KR..,NH../NR..,MB Bus new version

BK919010 Трещетка автоматическаяправая



EVOBUS	82830007780
EVOBUS	8.283.000.778.0
WABCO	4335435160
WABCO	433 543 516 0
BERGISCHE ACHSEN	0517474840
BERGISCHE ACHSEN	05.174.74.84.0
DAF	1 518 704
DAF	1518704

OEM Ref. Nr.	433 543 516 0
OEM/OES/Fahrzeugtyp	WABCO
L x B x H	26*15*10
Gewicht	3.000

SETRA S213-S216/SG219SL/SG221UL (BERGKRAFT)

BK230400 Трещетка автоматическаяправая



DAF	XBU1001
ROR/MERITOR	MAS132502
AUGER	58023
SCANIA	1 112 834
SCANIA	278 738
SCANIA	394 182
KNORR-BREMSE	KB2260
DAF	ESXBU1001
SCANIA	1112834
SCANIA	1789562
SCANIA	278738
SCANIA	394182
HALDEX	72661C
LEYLAND	BBU9760

OEM Ref. Nr.	72661C
OEM/OES/Fahrzeugtyp	HALDEX
L x B x H	17*15*10
Gewicht	3.000

SCANIA P/R/4/3/2-SERIES,BUS (BERGKRAFT)

BK282200 Трещетка автоматическаяправая



MAN	81.50610.6090
MAN	81.50610.6102
MAN	81.50610.6124
HALDEX	70908
HALDEX	70847
HALDEX	70962C
HALDEX	72351
HALDEX	72512
HALDEX	72500
KNORR-BREMSE	KB3115
ROR/MERITOR	MAS281501
AUGER	57923
MAN	81.50610.6126
HALDEX	72987C
HALDEX	79225C
MAN	81506106090
MAN	81506106102
MAN	81506106124
MAN	81506106126
MAN	81506106170

OEM Ref. Nr.	79225C
OEM/OES/Fahrzeugtyp	HALDEX
L x B x H	23*16*6
Gewicht	3.000

MAN SL/SG/SU/SD, NL/NG/ND/NM (BERGKRAFT)

Оригинальные номера запчастей используются только для сравнения.
Они не должны использоваться на упаковочных листах, счетах или накладных, которые выставляются владельцам или перепродавцам.

Тормозная трещотка

BK283000 Трещетка автоматическаяправая



HALDEX	79217C
MAN	81506106149
MAN	81506106179
MAN	81506106205
DAF	ESXBU1032
KNORR-BREMSE	KB3270
HALDEX	72158
HALDEX	72979
HALDEX	72435
AUGER	57920
MAN	81.50610.6205
MAN	81.50610.6179
MAN	81.50610.6149

OEM Ref. Nr.	79217C
OEM/OES/Fahrzeugtyp	HALDEX
L x B x H	23*13*6
Gewicht	2.000

MAN SL/SG/SU (BERGKRAFT)

BK270160 Трещетка автоматическая

AUGER	58337
HALDEX	79160C
DAF	1 489 019
DAF	1489019
ROR/MERITOR	MAS9289
HALDEX	79160S
ROR/MERITOR	21227325

OEM Ref. Nr.	79160S
OEM/OES/Fahrzeugtyp	HALDEX
L x B x H	
Gewicht	3.000

ROR/MERITOR (BERGKRAFT)

BK242101 Трещетка автоматическаялевая



ROR/MERITOR	MAS143802
DAF	278 351
AUGER	58078
DAF	159 557
KNORR-BREMSE	KB2015
HALDEX	72524C
HALDEX	72108
DAF	278351
HALDEX	105006001
DAF	159557

OEM Ref. Nr.	72524C
OEM/OES/Fahrzeugtyp	HALDEX
L x B x H	27*16*10
Gewicht	3.000

DAF 95XF (BERGKRAFT)

BK242301 Трещетка автоматическаялевая

ROR/MERITOR	MAS113802
AUGER	58085
DAF	361 541
DAF	159 561
KNORR-BREMSE	KB2105
HALDEX	72542C
DAF	361541
DAF	159561

OEM Ref. Nr.	72542C
OEM/OES/Fahrzeugtyp	HALDEX
L x B x H	
Gewicht	3.000

DAF (BERGKRAFT)

BK231500 Трещетка автоматическая

DAF	XBU1009
KNORR-BREMSE	KB2265
DAF	ESXBU1009
HALDEX	72745C
HALDEX	70663
SCANIA	218834
HALDEX	14564
SCANIA	218 834

OEM Ref. Nr.	72745C
OEM/OES/Fahrzeugtyp	HALDEX
L x B x H	
Gewicht	3.000

SCANIA/DAF (BERGKRAFT)

BK235410 Трещетка автоматическая



HALDEX	72631
HALDEX	72826C
HALDEX	72959
LEYLAND	BBU9758
DAF	ESXBU1012
KNORR-BREMSE	KB2595
DAF	XBU1012
HALDEX	72489
HALDEX	72248
SCANIA	394192
SCANIA	1 112 840
SCANIA	362 134
SCANIA	394 192
ROR/MERITOR	MAS115004
AUGER	58043
SCANIA	1112840
SCANIA	362134

OEM Ref. Nr.	72826C
OEM/OES/Fahrzeugtyp	HALDEX
L x B x H	27*16*10
Gewicht	3.000

SCANIA BUS (BERGKRAFT)

Оригинальные номера запчастей используются только для сравнения.
Они не должны использоваться на упаковочных листах, счетах или накладных, которые выставляются владельцам или перепродавцам.

Тормозная трещотка

BK235400 Трещетка автоматическая



KNORR-BREMSE	KB2360
DAF	XBU1010
SCANIA	1 112 839
SCANIA	362 135
SCANIA	394 191
AUGER	58042
ROR/MERITOR	MAS115003
DAF	ESXBU1010
LEYLAND	BBU9768
HALDEX	72958
SCANIA	1112839
SCANIA	362135
SCANIA	394191
HALDEX	72247
HALDEX	72488
HALDEX	72630
HALDEX	72825C

OEM Ref. Nr.	72825C
OEM/OES/Fahrzeugtyp	HALDEX
L x B x H	27*16*10
Gewicht	3.000

SCANIA BUS (BERGKRAFT)

BK359650 Трещетка автоматическая BERGKRAFT

RENAULT RVI	50 21 172 956
AUGER	58164
KNORR-BREMSE	KB1080
HALDEX	79314C
DAF	1325311
FRUEHAUF	CF-351820
HALDEX	70949C
SAF	3434350500
SAF	3 434 3505 00
SAF	4175014100
SAF	4 175 0141 00
FRUEHAUF	CF351820

OEM Ref. Nr.	70949C
OEM/OES/Fahrzeugtyp	HALDEX
L x B x H	
Gewicht	0.000

BK334720 Трещетка автоматическая BERGKRAFT

KNORR-BREMSE	KB2435
DAF	XH70627X
DAF	ES10889963
LEYLAND	10889963
LEYLAND	10886663
HALDEX	70627C

OEM Ref. Nr.	70627C
OEM/OES/Fahrzeugtyp	HALDEX
L x B x H	
Gewicht	3.000

BK334710 Трещетка автоматическая BERGKRAFT

ROR/MERITOR	MAS151605
KNORR-BREMSE	KB2320
DAF	ES10889962
LEYLAND	10889962
LEYLAND	10889926

OEM Ref. Nr.	70626C
OEM/OES/Fahrzeugtyp	HALDEX
L x B x H	
Gewicht	3.000

BK305040 Трещетка автоматическая BERGKRAFT

DAF	ES10907244
LEYLAND	10907244
KNORR-BREMSE	KB2650
HALDEX	70510C

OEM Ref. Nr.	70510C
OEM/OES/Fahrzeugtyp	HALDEX
L x B x H	
Gewicht	3.000

Leyland Bristol Bus

BK305600 Трещетка автоматическая BERGKRAFT

KNORR-BREMSE	KB2655
LEYLAND	10907245
DAF	ES10907245
HALDEX	70511C

OEM Ref. Nr.	70511C
OEM/OES/Fahrzeugtyp	HALDEX
L x B x H	
Gewicht	3.000

Leyland Bristol Bus

Оригинальные номера запчастей используются только для сравнения.
Они не должны использоваться на упаковочных листах, счетах или накладных, которые выставляются владельцам или перепродавцам.

Тормозная трещотка

BK471601 Трещетка автоматическая BERGKRAFT

DAF	538470
DAF	538 470

OEM Ref. Nr.	72586C
OEM/OES/Fahrzeugtyp	HALDEX
L x B x H	
Gewicht	3.000

BK471611 Трещетка автоматическая BERGKRAFT

DAF	538 471
DAF	538471

OEM Ref. Nr.	72587C
OEM/OES/Fahrzeugtyp	HALDEX
L x B x H	
Gewicht	3.000

BK435862 Трещетка автоматическая BERGKRAFT

HALDEX	72266C
HALDEX	12630
HALDEX	70959C
KNORR-BREMSE	KB1020
ROR/MERITOR	MAS320002
FRUEHAUF	AJB0743001
FRUEHAUF	A-JB-0743-001
DAF	1387718
TRAILOR	M051453
FRUEHAUF	CF-351530
HALDEX	79022D
FRUEHAUF	805106556B
FRUEHAUF	A-JB-0092-001
FRUEHAUF	AJB0092001
FRUEHAUF	CF352234
FRUEHAUF	CF-352234
FRUEHAUF	ASZ07651
FRUEHAUF	CF351530

OEM Ref. Nr.	79022D
OEM/OES/Fahrzeugtyp	HALDEX
L x B x H	
Gewicht	3.000

BK362610 Трещетка автоматическая BERGKRAFT

DANA	7956F
DANA	7956/F
DAF	834 984
DAF	834984

OEM Ref. Nr.	72151C
OEM/OES/Fahrzeugtyp	HALDEX
L x B x H	
Gewicht	3.000

BK455771 Трещетка автоматическая BERGKRAFT

DAF	1234403
DAF	1234403

OEM Ref. Nr.	72794C
OEM/OES/Fahrzeugtyp	HALDEX
L x B x H	
Gewicht	3.000

BK455781 Трещетка автоматическая BERGKRAFT

DAF	1234404
HALDEX	72795C

OEM Ref. Nr.	72795C
OEM/OES/Fahrzeugtyp	HALDEX
L x B x H	
Gewicht	3.000

Оригинальные номера запчастей используются только для сравнения.
Они не должны использоваться на упаковочных листах, счетах или накладных, которые выставляются владельцам или перепродавцам.

Тормозная трещотка

BK437550 Трещетка автоматическая BERGKRAFT

ROR/MERITOR	21229280
KNORR-BREMSE	KB1085
HALDEX	79097C
RENAULT RVI	74 24 991 901
RENAULT RVI	7424991901
DAF	1 489 842
DAF	1489842
ROR/MERITOR	MAS9280
FRUEHAUF	CF-230455
FRUEHAUF	CF230455

OEM Ref. Nr.	79097C
OEM/OES/Fahrzeugtyp	HALDEX
L x B x H	
Gewicht	3.000

BK437560 Трещетка автоматическая BERGKRAFT

RENAULT RVI	74 24 991 900
HALDEX	12349
FRUEHAUF	CF230454
FRUEHAUF	CF-230454
RENAULT RVI	50 21 139 171
RENAULT RVI	5021139171
DAF	1 489 841
DAF	1489841
KNORR-BREMSE	KB1090
ROR/MERITOR	21225222
ROR/MERITOR	MAS9281
HALDEX	79098C

OEM Ref. Nr.	79098C
OEM/OES/Fahrzeugtyp	HALDEX
L x B x H	
Gewicht	3.000

BK418770 Трещетка автоматическая BERGKRAFT

KNORR-BREMSE	KB2725
ROR/MERITOR	MAS146001
DAF	1 263 485
DAF	1263485
AUGER	58093

OEM Ref. Nr.	72886C
OEM/OES/Fahrzeugtyp	HALDEX
L x B x H	
Gewicht	3.000

BK418780 Трещетка автоматическая BERGKRAFT

KNORR-BREMSE	KB2730
AUGER	58090
DAF	1 263 486
DAF	1263486
HALDEX	72887C

OEM Ref. Nr.	72887C
OEM/OES/Fahrzeugtyp	HALDEX
L x B x H	
Gewicht	3.000

BK458040 Трещетка автоматическая BERGKRAFT

DAF	1 267 842
DAF	1267842
DAF	1 267 843
DAF	1267843
DAF	392 737
DAF	392737
DAF	392 738
DAF	392738
HALDEX	72384

OEM Ref. Nr.	72550C
OEM/OES/Fahrzeugtyp	HALDEX
L x B x H	
Gewicht	3.000

BK435700 Трещетка автоматическая BERGKRAFT

KNORR-BREMSE	KB3425
ROR/MERITOR	MAS141201
AUGER	58112
DAF	1 282 111
DAF	1282111
HALDEX	79024C

OEM Ref. Nr.	79024C
OEM/OES/Fahrzeugtyp	HALDEX
L x B x H	
Gewicht	0.000

DAF CF, XF

Оригинальные номера запчастей используются только для сравнения.
Они не должны использоваться на упаковочных листах, счетах или накладных, которые выставляются владельцам или перепродавцам.

Тормозная трещотка

BK435710 Трещетка автоматическая BERGKRAFT

HALDEX	79025C
KNORR-BREMSE	KB3430
ROR/MERITOR	MAS141202
AUGER	58113
DAF	1 282 112
DAF	1282112

OEM Ref. Nr.	79025C
OEM/OES/Fahrzeugtyp	HALDEX
L x B x H	
Gewicht	0.000

DAF CF, XF

BK555490 Трещетка автоматическая BERGKRAFT

DAF	1311809
HALDEX	79167C

OEM Ref. Nr.	79167C
OEM/OES/Fahrzeugtyp	HALDEX
L x B x H	
Gewicht	3.000

BK555500 Трещетка автоматическая BERGKRAFT

DAF	1311810
HALDEX	79168C

OEM Ref. Nr.	79168C
OEM/OES/Fahrzeugtyp	HALDEX
L x B x H	
Gewicht	3.000

BK260900 Трещетка автоматическая BERGKRAFT

KNORR-BREMSE	KB2325
DENNIS	611484
LEYLAND	BBU9774
DAF	878 804
DAF	878804
DAF	ES8228242
LEYLAND	BBU9774R
DENNIS	611484X
VOLVO	8228 242
VOLVO	8228242
VOLVO	6869 601
VOLVO	6869601
HALDEX	70859C

OEM Ref. Nr.	70859C
OEM/OES/Fahrzeugtyp	HALDEX
L x B x H	
Gewicht	3.000

DENNIS BUS

BK240200 Трещетка автоматическая BERGKRAFT

DAF	279 234
DAF	279234
HALDEX	72527C

OEM Ref. Nr.	72527C
OEM/OES/Fahrzeugtyp	HALDEX
L x B x H	
Gewicht	3.000

DAF F28-F36/N28/TT2100, F5-F27

BK241200 Трещетка автоматическая BERGKRAFT

DAF	279 244
DAF	279244
DAF	279 243
DAF	279243
HALDEX	72529C

OEM Ref. Nr.	72529C
OEM/OES/Fahrzeugtyp	HALDEX
L x B x H	
Gewicht	3.000

DAF F28-F36/N28/TT2100, F5-F27

Оригинальные номера запчастей используются только для сравнения.
Они не должны использоваться на упаковочных листах, счетах или накладных, которые выставляются владельцам или перепродавцам.

Тормозная трещотка

BK242000 Трещетка автоматическая BERGKRAFT

HALDEX	72532C
ROR/MERITOR	MAS143807
AUGER	58108
DAF	92 419
DAF	92419
DAF	292 924
DAF	292924

OEM Ref. Nr.	72532C
OEM/OES/Fahrzeugtyp	HALDEX
L x B x H	
Gewicht	3.000

DAF 75CF, 85CF, 95XF, F75, F85, F95

BK242100 Трещетка автоматическая BERGKRAFT

ROR/MERITOR	MAS143808
AUGER	58077
DAF	92 420
DAF	92420
DAF	292 925
DAF	292925
HALDEX	72533C

OEM Ref. Nr.	72533C
OEM/OES/Fahrzeugtyp	HALDEX
L x B x H	
Gewicht	3.000

DAF 75CF, 85CF, 95XF, F75, F85, F95

BK242604 Трещетка автоматическая BERGKRAFT

DAF	1309074
HALDEX	79179C

OEM Ref. Nr.	79179C
OEM/OES/Fahrzeugtyp	HALDEX
L x B x H	
Gewicht	3.000

BK242705 Трещетка автоматическая BERGKRAFT

DAF	1309075
HALDEX	79180C

OEM Ref. Nr.	79180C
OEM/OES/Fahrzeugtyp	HALDEX
L x B x H	
Gewicht	3.000

BK243100 Трещетка автоматическая BERGKRAFT

DAF	281095
DAF	281 094
DAF	281094
HALDEX	72531C

OEM Ref. Nr.	72531C
OEM/OES/Fahrzeugtyp	HALDEX
L x B x H	
Gewicht	3.000

BK243200 Трещетка автоматическая BERGKRAFT

DAF	97 775
DAF	97775
HALDEX	72680C

OEM Ref. Nr.	72680C
OEM/OES/Fahrzeugtyp	HALDEX
L x B x H	
Gewicht	3.000

Оригинальные номера запчастей используются только для сравнения.
Они не должны использоваться на упаковочных листах, счетах или накладных, которые выставляются владельцам или перепродавцам.

BK243400 Трещетка автоматическая BERGKRAFT

AUGER	4230932
AUGER	58087
DAF	1 242 597
DAF	1242597
HALDEX	72833C

OEM Ref. Nr.	72833C
OEM/OES/Fahrzeugtyp	HALDEX
L x B x H	
Gewicht	3.000

DAF 75CF, 85CF, 95XF, F75, F85, F95

BK243500 Трещетка автоматическая BERGKRAFT

AUGER	58088
DAF	1 242 598
DAF	1242598
DAF	1 242 589
DAF	1242589
HALDEX	72834C

OEM Ref. Nr.	72834C
OEM/OES/Fahrzeugtyp	HALDEX
L x B x H	
Gewicht	3.000

DAF 75CF, 85CF, 95XF, F75, F85, F95

BK360200 Трещетка автоматическая BERGKRAFT

ROR/MERITOR	MAS150007
KNORR-BREMSE	KB2315
DAF	ESACU3629
LEYLAND	ACU3629R
LEYLAND	ACU3629

OEM Ref. Nr.	70945C
OEM/OES/Fahrzeugtyp	HALDEX
L x B x H	
Gewicht	3.000

BK430000 Трещетка автоматическая BERGKRAFT

DAF	883419
SAURER	9113311
HALDEX	70762C

OEM Ref. Nr.	70762C
OEM/OES/Fahrzeugtyp	HALDEX
L x B x H	
Gewicht	3.000

BK361970 Трещетка автоматическая BERGKRAFT

KNORR-BREMSE	KB1170
ROR/MERITOR	MAS9290
DAF	1 488 884
DAF	1488884
AUGER	58332
FRUEHAUF	CF-352642
FRUEHAUF	CF352642
ROR/MERITOR	21229290
ROR/MERITOR	21224345

OEM Ref. Nr.	79183C
OEM/OES/Fahrzeugtyp	HALDEX
L x B x H	
Gewicht	3.000

BK457852 Трещетка автоматическая BERGKRAFT

DAF	388 947
DAF	388947
DAF	159 578
DAF	159578
HALDEX	72442
KNORR-BREMSE	KB3070

OEM Ref. Nr.	72553C
OEM/OES/Fahrzeugtyp	HALDEX
L x B x H	
Gewicht	3.000

Оригинальные номера запчастей используются только для сравнения.
Они не должны использоваться на упаковочных листах, счетах или накладных, которые выставляются владельцам или перепродавцам.

Тормозная трещотка

BK330300 Трещетка автоматическая BERGKRAFT

SEDDON ATKINSON	3292691R91
SEDDON ATKINSON	3292691R1
DAF	XH72180C
DAF	XH72180/C
KAISER	0878621
HALDEX	72180C

OEM Ref. Nr.	72180C
OEM/OES/Fahrzeugtyp	HALDEX
L x B x H	
Gewicht	3.000

BK330400 Трещетка автоматическая BERGKRAFT

DAF	XH72199/C
DAF	XH72199C
KNORR-BREMSE	KB2175
HALDEX	72199C

OEM Ref. Nr.	72199C
OEM/OES/Fahrzeugtyp	HALDEX
L x B x H	
Gewicht	3.000

BK330500 Трещетка автоматическая BERGKRAFT

DAF	XH79184/C
HALDEX	79184C

OEM Ref. Nr.	79184C
OEM/OES/Fahrzeugtyp	HALDEX
L x B x H	
Gewicht	3.000

Оригинальные номера запчастей используются только для сравнения.
Они не должны использоваться на упаковочных листах, счетах или накладных, которые выставляются владельцам или перепродавцам.

BK2860561 Ремкомплект трещотки автоматической



OEM Ref. Nr.	76046
OEM/OES/Fahrzeugtyp	HALDEX
L x B x H	12*9*6
Gewicht	0.000

MB/MAN/SCANIA (HALDEX 76046)

SCANIA	1350817
VOLVO	272800
VOLVO	3091286
SCANIA	324728
SCANIA	324729
HALDEX	76046
MAN	81.50610.6132
MAN	81.50612.0001
MAN	81506106132
MAN	81506120001
MERCEDES BENZ	0004200092
AUGER	57810
MERCEDES BENZ	000 420 00 92
DAF	1276868
DAF	1 276 868
SCANIA	1 350 817
VOLVO	272 800
VOLVO	3091 286
SCANIA	324 728
SCANIA	324 729

Оригинальные номера запчастей используются только для сравнения.
Они не должны использоваться на упаковочных листах, счетах или накладных, которые выставляются владельцам или перепродавцам.

BK2910800 Комплект тормозных колодок WVA29108



OEM Ref. Nr.	29108
OEM/OES/Fahrzeugtyp	WVA
L x B x H	27*27*7
Gewicht	11.000

WVA29108, 29087, 29179, 29202, 29061, 29059, 29163, 29042, 29105, 29109

IVECO	2996515
IVECO	299 5938
IVECO	299 5809
IVECO	299 2348
DAF	1 797 053
DAF	1797053
BERGISCHE ACHSEN	09.801.06.36.0
BERGISCHE ACHSEN	0980106360
IVECO	299 6515
IVECO	4121 1278
IVECO	4121 2279
SAF	3057007700
MERCEDES BENZ	003 420 22 20
MERCEDES BENZ	0034202220
MAN	81.50820.6056
MAN	81.50820.6055
MAN	81.50820.6033
MAN	81.50820.6032
MAN	81.50820.6030
BERGISCHE ACHSEN	09.801.06.20.0

BK2915900 Комплект тормозных колодок WVA29159

OEM Ref. Nr.	29159
OEM/OES/Fahrzeugtyp	WVA
L x B x H	28*21*7
Gewicht	8.000

DAF LF 55

SAF	3057008000
DAF	1 628 064
DAF	1628064
ZIMMERMANN	291592981
ZIMMERMANN	29159.298.1
SAF	3 057 0080 00
SAF	3057008001
SAF	3 057 0080 01
DENNIS	6597421
WVA	29159
WVA	29168
WVA	29126
TRW	GDB5083
VALEO	882228
VALEO	541694
AUGER	76449
BERAL	2915930004045674
BERAL	2915930004045684
BERAL	2915930004045694
FERODO	FCV1963

Оригинальные номера запчастей используются только для сравнения.
Они не должны использоваться на упаковочных листах, счетах или накладных, которые выставляются владельцам или перепродавцам.

BK6100511 Комплект монтажный тормозного диска (фиксирующие пластины 20 шт.) DAF CF75/ IV,CF85/IV, XF95/105



DAF 1 393 560 S
DAF 1393560S
DAF 1691889S
DAF 1 691 889 S
AUGER 55183

OEM Ref. Nr.	1 691 889 S
OEM/OES/Fahrzeugtyp	DAF
L x B x H	15*7*7
Gewicht	0.000

DAF CF75/IV,CF85/IV, XF95/105

BK6100510 Комплект монтажный торм.диска DAF CF65/ CF75/CF85/XF95 (20прижимов+10пластин с болтами)



DAF 1393561S1
DAF 1690788S1
DAF 1693978S1
C.E.I. 298096
DAF 1691889S1
DAF 1 691 889 S1
AUGER 55855
DAF 1 690 788 S1
DAF 1 393 561 S1
DAF 1 693 978 S1

OEM Ref. Nr.	1691889S+1690788S
OEM/OES/Fahrzeugtyp	DAF
L x B x H	15*7*7
Gewicht	1.000

DAF CF75/IV,CF85/IV, XF95/105

Оригинальные номера запчастей используются только для сравнения.
Они не должны использоваться на упаковочных листах, счетах или накладных, которые выставляются владельцам или перепродавцам.

01.070

Тормозной шланг

BK6120884 Шланг тормозной системы ПМ



EMMERRE SRL	972078
IVECO	42106884
DAF	892249
MERCEDES BENZ	0004299535
MERCEDES BENZ	000 429 95 35
DAF	892 249
IVECO	4210 6884

OEM Ref. Nr.	4210 6884
OEM/OES/Fahrzeugtyp	IVECO
L x B x H	3*25*26
Gewicht	0.000

F18x1.5mm L=560mm IVECO Eurotrakker/Cargo/ Cursor

BK8500117 Тормозной шланг 11x3,5mm/Бухта=20m DIN74310 черный (гладкое исполнение) WABCO

DAF	1 519 651
DAF	1 519 045
WABCO	8288760116
WABCO	828 876 011 6
DAF	1519651
DAF	1519045

OEM Ref. Nr.	828 876 011 6
OEM/OES/Fahrzeugtyp	WABCO
L x B x H	
Gewicht	0.000

20m Rolle, 11x3,5mm, DIN74310, schwarz, glatte Ausführung

Оригинальные номера запчастей используются только для сравнения.
Они не должны использоваться на упаковочных листах, счетах или накладных, которые выставляются владельцам или перепродавцам.

BK8000685 Заклепка тормозных колодок

DAF	505388
DAF	505 388
Universal	6,35X15,9
FEDERAL MOGUL	93685
BERGKRAFT	BK8000681

OEM Ref. Nr.	6,35X15,9
OEM/OES/Fahrzeugtyp	Universal
L x B x H	14*11*2
Gewicht	0.000

L10 6.35x15.9 Universal

BK7400242 Палец D=31.9mm/L=100.5mm опорный тормозной колодки DAF 95XF,CF65,CF75/ IV,CF85/II/IV, XF95/105,BUS



DAF	290 377
DAF	96 242
DAF	96242
AUGER	53407
DAF	290377

OEM Ref. Nr.	290 377
OEM/OES/Fahrzeugtyp	DAF
L x B x H	10*3*3
Gewicht	0.000

D=31.9mm/L=100.5mm, DAF 95XF,CF65,CF75/ IV,CF85/II/IV, XF95/105,BUS

Оригинальные номера запчастей используются только для сравнения.
Они не должны использоваться на упаковочных листах, счетах или накладных, которые выставляются владельцам или перепродавцам.

Регулятор тормозных сил

BK8500731 Регулятор тормозных сил

WABCO	4757100427
WABCO	4757100420
WABCO	475 710 042 0
DAF	1518125
DAF	1505347R
MERCEDES BENZ	0024311612
MERCEDES BENZ	002431161280
MERCEDES BENZ	00243116120080

OEM Ref. Nr. 475 710 042 0
OEM/OES/Fahrzeugtyp WABCO
L x B x H
Gewicht 2.000

P1max.=13/P4max.=10Bar/1,2:M22x1.5 VOSS,4:M16x1.5 VOSS/0.6±0.1Bar/2.7Nm/1:8

BK8500720 Регулятор тормозных сил

WABCO	4757100117
WABCO	4757100110
WABCO	475 710 011 0
VOLVO	1628951
DAF	1518947

OEM Ref. Nr. 475 710 011 0
OEM/OES/Fahrzeugtyp WABCO
L x B x H
Gewicht 2.000

P1max.=13.0/P4max.=10Bar/1:M22x1.5,2/ 4:M16x1.5/Str.:60°/50°/0.6±0.1Bar/1.4Nm

BK8500723 Регулятор тормозных сил

MAN	81521616313
BERGKRAFT	BK8507414
KNORR-BREMSE	BR4413
KNORR-BREMSE	I84253AT
KNORR-BREMSE	I84253ESR
KNORR-BREMSE	I84253
KNORR-BREMSE	I84253R
MAN	81.52161.6313
RENAULT RVI	5000873222
RENAULT RVI	5000787414
DAF	1518123
WABCO	475 710 035 0
WABCO	4757100230
WABCO	4757100237
WABCO	4757100350
WABCO	4757100357
RENAULT RVI	5000448857

OEM Ref. Nr. 475 710 035 0
OEM/OES/Fahrzeugtyp WABCO
L x B x H
Gewicht 1.000

P1max.=13.0/P4max.=10Bar/1:M22x1.5 Parker,2/ 4:M16x1.5 VOSS/0.5±0.1Bar/1.8Nm

BK8500729 Регулятор тормозных сил

KRONE	945020
WABCO	4757100407
WABCO	4757100400
WABCO	475 710 040 0
DAF	1506215

OEM Ref. Nr. 475 710 040 0
OEM/OES/Fahrzeugtyp WABCO
L x B x H
Gewicht 2.000

P1max./P4max.=10Bar/Ports1:M22x1.5,2/ 4:M16x1.5/Str.:20°/70°/0.4±0.1Bar/1.5Nm

BK8500726 Регулятор тормозных сил

DAF	666657R
DAF	666657
DAF	666657A
WABCO	4757100287
WABCO	4757100280
WABCO	475 710 028 0
DAF	0666657R

OEM Ref. Nr. 475 710 028 0
OEM/OES/Fahrzeugtyp WABCO
L x B x H
Gewicht 2.000

P1max./P4max.=10Bar/Ports1:M22x1.5,2/ 4:M16x1.5/Str.:30°/65°/0.5±0.1Bar/1.8Nm

BK8500410 Регулятор тормозных сил

FRUEHAUF	A3216700
DAF	818584
MAN	81521619222
MAN	81.52161.9222
WABCO	4757004017
WABCO	4757004010
WABCO	475 700 401 0
DAF	0818584R
DAF	0818584
BERGISCHE ACHSEN	0203320300
BERGISCHE ACHSEN	02.033.20.30.0

OEM Ref. Nr. 475 700 401 0
OEM/OES/Fahrzeugtyp WABCO
L x B x H 44*18*12
Gewicht 2.000

Brake:P1=max.10Bar/Control:P4=max.8Bar/ P2(p1=6Bar):1.8±0.25Bar/6-0.2Bar

Оригинальные номера запчастей используются только для сравнения.
Они не должны использоваться на упаковочных листах, счетах или накладных, которые выставляются владельцам или перепродавцам.

Регулятор тормозных сил

BK8508955 Регулятор тормозных сил



RENAULT RVI	5021170230
WABCO	4757110757
WABCO	4757110750
BERGKRAFT (Original parts)	4757110750
WABCO	475 711 075 0
VOLVO	1628955
DAF	1504958

OEM Ref. Nr.	475 711 075 0
OEM/OES/Fahrzeugtyp	WABCO
L x B x H	33*23*13
Gewicht	2.000

P41/42/43max.=12BAR/P4max.=10BAR VOLVO FH12 (G1/2/3/4),FH16 (G1/2/3),FM9-12

BK8508954 Регулятор тормозных сил

WABCO	4757110747
WABCO	4757110740
WABCO	475 711 074 0
VOLVO	1628954
DAF	1506225

OEM Ref. Nr.	475 711 074 0
OEM/OES/Fahrzeugtyp	WABCO
L x B x H	30*20*17
Gewicht	2.000

P41/42/43max.=12BAR/P4max.=10BAR VOLVO FH12 (G1/2/3/4),FH16 (G1/2/3),FM9-12

BK1241347AS Регулятор тормозных сил



RENAULT RVI	5021170226
WABCO	4757110067
WABCO	4757110060
WABCO	475 711 006 0
DAF	269700R
DAF	269700
DAF	269700A
DAF	1518958R
DAF	0269700R

OEM Ref. Nr.	475 711 006 0
OEM/OES/Fahrzeugtyp	WABCO
L x B x H	30*20*17
Gewicht	2.000

P41/42/43 max:13BAR/P4 max.:10BAR DAF 2800/ 3300/3600 ATI

BK1241334AS Регулятор тормозных сил полуприцепа



DAF	1325324R
WABCO	475 712 000 0
Renault	AI39780001
RENAULT RVI	AI39780001
FRUEHAUF	CF350908AJA09181
KNORR-BREMSE	K037590N00
KNORR-BREMSE	SEB01067AT
KNORR-BREMSE	SEB01067ES
KNORR-BREMSE	SEB01067
KNORR-BREMSE	BR4352
DAF	1325324
HALDEX	351012001
WABCO	4757120000
WABCO	4757120007
IVECO	500003984
FRUEHAUF	AJA0918001
FRUEHAUF	AJA09181
DAF	BBU8129

OEM Ref. Nr.	475 712 000 0
OEM/OES/Fahrzeugtyp	WABCO
L x B x H	33*13*18
Gewicht	2.000

FRUEHAUF/TREILOR

BK8502513 Регулятор тормозных сил

RENAULT RVI	5010422513
WABCO	4757111557
WABCO	4757111550
WABCO	475 711 155 0
DAF	1517493

OEM Ref. Nr.	475 711 155 0
OEM/OES/Fahrzeugtyp	WABCO
L x B x H	30*20*17
Gewicht	2.000

Ports:VOSS RENAULT RVI PREMIUM

BK1244204AS Регулятор тормозных сил

WABCO	4756040137
DAF	553000
EVOBUS	8.283.408.000
EVOBUS/KAESSBOHRER	8.283.408.000
EVOBUS/KAESSBOHRER	8283408000
FRUEHAUF	CF350516TSH6…
WABCO	4756040130
WABCO	475 604 013 0
HALDEX	352011122
DAF	0164464
BERGISCHE ACHSEN	02.033.21.00.0
BERGISCHE ACHSEN	0203321000
SCANIA	1010126
DAF	164464
HALDEX	352008031

OEM Ref. Nr.	475 604 013 0
OEM/OES/Fahrzeugtyp	WABCO
L x B x H	16*16*13
Gewicht	0.000

Port threads:M22x1.5mm DAF/SCANIA/ BERGISCHE ACHSEN/FRUEHAUF

Оригинальные номера запчастей используются только для сравнения.
Они не должны использоваться на упаковочных листах, счетах или накладных, которые выставляются владельцам или перепродавцам.

Регулятор тормозных сил

BK1241345AS Регулятор тормозных сил

WABCO	4757110027
WABCO	4757110020
WABCO	475 711 002 0
DAF	1518956R
MERCEDES BENZ	0014314412
MERCEDES BENZ	001431441280

OEM Ref. Nr.	475 711 002 0
OEM/OES/Fahrzeugtyp	WABCO
L x B x H	30*20*17
Gewicht	2.000

P41/42/43max.=13BAR/P4max.=10BAR MB

BK1241363AS Регулятор тормозных сил



KNORR-BREMSE	I97431
KNORR-BREMSE	BR5609
WABCO	4757110347
WABCO	4757110340
WABCO	475 711 034 0
IVECO	42109350
DAF	1518964

OEM Ref. Nr.	475 711 034 0
OEM/OES/Fahrzeugtyp	WABCO
L x B x H	30*22*18
Gewicht	2.000

P41/42/43max.=13BAR/P4max.=10BAR IVECO EUROTECH/EUROSTAR/TURBOSTAR/TURBOTECH

BK1241366AS Регулятор тормозных сил



KNORR-BREMSE	I98944
KNORR-BREMSE	I98944AT
KNORR-BREMSE	BR5613
RENAULT RVI	5021170228
WABCO	4757110607
WABCO	4757110600
WABCO	475 711 060 0
IVECO	42106747
IVECO	42106742
DAF	1505104

OEM Ref. Nr.	475 711 060 0
OEM/OES/Fahrzeugtyp	WABCO
L x B x H	30*22*18
Gewicht	2.000

P41/42/43max.=13BAR/P4max.=10BAR IVECO EUROTECH/EUROSTAR

BK8502088 Регулятор тормозных сил

DAF	84263R
DAF	84263
DAF	84263A
WABCO	4757111287
WABCO	4757111280
WABCO	475 711 128 0
DAF	1302088R
DAF	1302088
DAF	1302088A
DAF	084263

OEM Ref. Nr.	475 711 128 0
OEM/OES/Fahrzeugtyp	WABCO
L x B x H	30*22*18
Gewicht	2.000

P41/42/43max.=13BAR/P4max.=10BAR DAF F65/75/85,65/75/85CF,95XF

BK1241390AS Регулятор тормозных сил

WABCO	4757110297
WABCO	4757110290
WABCO	475 711 029 0
DAF	378234R
DAF	378234
DAF	378234A
DAF	0378234

OEM Ref. Nr.	475 711 029 0
OEM/OES/Fahrzeugtyp	WABCO
L x B x H	
Gewicht	0.000

P41/42/43max.=13BAR/P4max.=10BAR DAF F2300/2500/2700,F95

BK1241364AS Регулятор тормозных сил

WABCO	4757110407
WABCO	4757110400
WABCO	475 711 040 0
VOLVO	3031391
DAF	1505357

OEM Ref. Nr.	475 711 040 0
OEM/OES/Fahrzeugtyp	WABCO
L x B x H	34*23*13
Gewicht	2.000

P41/42/43max.=13BAR/P4max.=10BAR VOLVO BUS B10M

Оригинальные номера запчастей используются только для сравнения.
Они не должны использоваться на упаковочных листах, счетах или накладных, которые выставляются владельцам или перепродавцам.

01.100

Регулятор тормозных сил

BK1241367AS Регулятор тормозных сил

DAF	84266
WABCO	4757110687
WABCO	4757110680
WABCO	475 711 068 0
DAF	084266
DAF	084266A

OEM Ref. Nr.	475 711 068 0
OEM/OES/Fahrzeugtyp	WABCO
L x B x H	30*20*17
Gewicht	2.000

P41/42/43max.=13BAR/P4max.=10BAR DAF 75/85 ATI

BK1241313AS Регулятор тормозных сил



DAF	1518124
WABCO	475 710 008 0
WABCO	4757100080
WABCO	4757100087
WABCO	4757100360
WABCO	4757100367
VOLVO	70312058
BERGKRAFT	BK1241325AS
KNORR-BREMSE	BR4420
KNORR-BREMSE	BR4421
KNORR-BREMSE	I85280AT
KNORR-BREMSE	I87355
KNORR-BREMSE	0481036117090
KNORR-BREMSE	0481036117000
KNORR-BREMSE	0481036116090
KNORR-BREMSE	I87354
KNORR-BREMSE	I85280
KNORR-BREMSE	I85281AT
KNORR-BREMSE	I85281ES
KNORR-BREMSE	I85281

OEM Ref. Nr.	475 710 008 0
OEM/OES/Fahrzeugtyp	WABCO
L x B x H	30*15*15
Gewicht	2.000

P1max=13BAR/P4max=10BAR/Ports 1/2:M22x1.5/ Port4:M16x1.5mm VOSS MB/VOLVO/DAF

BK1241325AS Регулятор тормозных сил



MERCEDES BENZ	0014318712
MERCEDES BENZ	0014318612
MERCEDES BENZ	0014318312
MERCEDES BENZ	0014318212
MERCEDES BENZ	0014318112
KNORR-BREMSE	I85281
KNORR-BREMSE	I85281ES
KNORR-BREMSE	I85281AT
KNORR-BREMSE	I85280
KNORR-BREMSE	I87354
WABCO	475 710 036 0
BERGKRAFT	BK1241313AS
MERCEDES BENZ	0014319012
KNORR-BREMSE	0481036116000
KNORR-BREMSE	0481036116090
KNORR-BREMSE	I87355
KNORR-BREMSE	I85280AT
KNORR-BREMSE	BR4421
KNORR-BREMSE	BR4420
VOLVO	70312058

OEM Ref. Nr.	475 710 036 0
OEM/OES/Fahrzeugtyp	WABCO
L x B x H	41*14*14
Gewicht	2.000

P1max=13BAR/P4max=10BAR/Ports 1/2:M22x1.5/ Port4:M16x1.5mm VOSS MB/VOLVO/DAF

BK1241314AS Регулятор тормозных сил

MAN	81521616351
BERGKRAFT (Original parts)	BR4439
KNORR-BREMSE	BR4439
KNORR-BREMSE	II14591AT
KNORR-BREMSE	II14591ES
KNORR-BREMSE	II14591
MAN	81521616350
MAN	81521616349
KNORR-BREMSE	048103612…
DAF	1506211
WABCO	475 710 012 0
WABCO	4757100120
WABCO	4757100127
MAN	81521616348

OEM Ref. Nr.	475 710 012 0
OEM/OES/Fahrzeugtyp	WABCO
L x B x H	22*22*17
Gewicht	2.000

P1max=13BAR/P4max=10BAR/Ports 1/2:M22x1.5/ Port4:M16x1.5mm VOSS MAN F/M/L2000

BK1241319AS Регулятор тормозных сил



KNORR-BREMSE	I84450
KNORR-BREMSE	I84450ES
KNORR-BREMSE	BR4414
WABCO	4757100257
WABCO	4757100250
WABCO	475 710 025 0
IVECO	42089958
IVECO	42065705
IVECO	42050402
DAF	1518950
KNORR-BREMSE	0481036108000

OEM Ref. Nr.	475 710 025 0
OEM/OES/Fahrzeugtyp	WABCO
L x B x H	22*22*15
Gewicht	2.000

p1max=12BAR/p4max=10BAR IVECO EUROTREKKER MP260/340/380/440/720, DAF

BK8508953 Регулятор тормозных сил



RENAULT RVI	7420739540
WABCO	4757101287
WABCO	4757101280
WABCO	475 710 128 0
VOLVO	1628953
DAF	1518955

OEM Ref. Nr.	475 710 128 0
OEM/OES/Fahrzeugtyp	WABCO
L x B x H	29*17*15
Gewicht	2.000

P1max.=13BAR/P4max.=10BAR VOLVO FH12 (G1/ 2/3/4),FH16 (G1/2/3), FM9-FM12

Оригинальные номера запчастей используются только для сравнения.
Они не должны использоваться на упаковочных листах, счетах или накладных, которые выставляются владельцам или перепродавцам.

Регулятор тормозных сил

BK2101015AS Регулятор тормозных сил



OEM Ref. Nr.	475 710 136 0
OEM/OES/Fahrzeugtyp	WABCO
L x B x H	15*22*22
Gewicht	2.000

P1max.=13BAR/P4max.=10.2BAR/Ports1/2:M22x1.5/Port 4:M16x1.5mm VOSS MB ACTROS

WABCO	4757101367
WABCO	4757101360
WABCO	475 710 136 0
DAF	1506217
MERCEDES BENZ	0034312712
MERCEDES BENZ	0034312612

BK8504822 Регулятор тормозных сил



OEM Ref. Nr.	475 710 024 0
OEM/OES/Fahrzeugtyp	IVECO
L x B x H	27*13*12
Gewicht	1.000

P1max.=12BAR/P4max.=10BAR IVECO EUROTREKKER/EUROTECH/EUROCARGO/TURBOSTAR

IVECO	4824348
RENAULT RVI	5021170219
RENAULT RVI	5430032079
KNORR-BREMSE	BR4415
KNORR-BREMSE	I84451AT
KNORR-BREMSE	I84451ES
KNORR-BREMSE	I84451
KNORR-BREMSE	MP51A
KNORR-BREMSE	MP51AX
IVECO	4822162
IVECO	4771456
DAF	1505100R
DAF	1518122
IVECO	42125561
IVECO	4746013
WABCO	475 710 024 0
WABCO	4757100240
WABCO	4757100247
IVECO	4758659

BK8502061 Регулятор тормозных сил

OEM Ref. Nr.	475 700 403 0
OEM/OES/Fahrzeugtyp	WABCO
L x B x H	
Gewicht	0.000

P1max.=10BAR/P4max.=8.0BAR IVECO/MAN/DAF/RENAULT/EVOBUS/NEOPLAN/BERGISCHE ACHSEN/FRUEHAUF

RENAULT RVI	5600528058
IVECO	8122061
MAN	81521619221
EVOBUS	82839400000
FRUEHAUF	AFA4271004
FRUEHAUF	AJA09762/A3216…
FRUEHAUF	AJA09762A3216700
WABCO	4757145097
WABCO	4757145090
BERGISCHE ACHSEN	0203320900
HALDEX	602005001
DAF	0480579
SCHMITZ CARGOBULL	050042
WABCO	475 700 403 0
WABCO	4757004030
WABCO	4757004037

BK1241315AS Регулятор тормозных сил



OEM Ref. Nr.	475 710 013 0
OEM/OES/Fahrzeugtyp	WABCO
L x B x H	30*20*17
Gewicht	2.000

P1max.=10BAR/P4max.=10BAR/Ports 1/2/4:M16x1.5mm MAN G/M/F90,M/L2000,BUS

MAN	81.52161.6213
MAN	81.52161.6212
WABCO	4757100137
WABCO	4757100130
WABCO	4757100037
WABCO	4757100030
STEYR	281521616335
MAN	81.52161.6246
MAN	81.52161.6248
MAN	81.52161.6333
MAN	81.52161.6334
MAN	81.52161.6335
MAN	81.52161.6344
MAN	81521616212
MAN	81521616213
MAN	81521616246
KNORR-BREMSE	BR4442
KNORR-BREMSE	BR4412
KNORR-BREMSE	0481036105000
KNORR-BREMSE	0481036105090

BK1241311AS Регулятор тормозных сил



OEM Ref. Nr.	475 710 003 0
OEM/OES/Fahrzeugtyp	WABCO
L x B x H	15*30*16
Gewicht	2.000

P1max.=10BAR/P4max.=10BAR/Ports 1/2/4:M16x1.5mm MAN G/M/F90,M/L2000,BUS

MAN	81521616333
MAN	81521616334
MAN	81521616335
MAN	81521616344
BERGKRAFT	BK1241315AS
IVECO	981313
KNORR-BREMSE	BR4412
MAN	81521616248
KNORR-BREMSE	II14892
KNORR-BREMSE	I81595
KNORR-BREMSE	I81595AT
KNORR-BREMSE	II14892AT
STEYR	281521616334
DAF	1506212
KNORR-BREMSE	0481036105090
KNORR-BREMSE	0481036105000
KNORR-BREMSE	BR4442
WABCO	475 710 003 0
MAN	81521616246
MAN	81521616213

BK8507414 Регулятор тормозных сил



OEM Ref. Nr.	475 710 023 0
OEM/OES/Fahrzeugtyp	RENAULT RVI
L x B x H	25*12*7
Gewicht	2.000

P1max.=10BAR/P4max.=10BAR/Port 1:M22x1.5mm/Port 2/4:M16x1.5mm RENAULT/DAF

WABCO	4757100357
WABCO	4757100350
WABCO	4757100237
WABCO	4757100230
DAF	1518123
WABCO	475 710 023 0
BERGKRAFT	BK8500723
RENAULT RVI	5000448857
RENAULT RVI	5000787414
RENAULT RVI	5000873222
KNORR-BREMSE	I84253R
KNORR-BREMSE	I84253
KNORR-BREMSE	I84253ESR
KNORR-BREMSE	I84253AT
KNORR-BREMSE	BR4413
MAN	81521616313
MAN	81.52161.6313

Оригинальные номера запчастей используются только для сравнения.
Они не должны использоваться на упаковочных листах, счетах или накладных, которые выставляются владельцам или перепродавцам.

01.100

Регулятор тормозных сил

BK1241317AS Регулятор тормозных сил

KNORR-BREMSE	I88474
KNORR-BREMSE	BR4431
RENAULT RVI	5000452555
WABCO	4757100217
WABCO	4757100210
WABCO	475 710 021 0
IVECO	42106090
IVECO	42032466
DAF	1518949

OEM Ref. Nr. 475 710 021 0
OEM/OES/Fahrzeugtyp WABCO
L x B x H
Gewicht 2.000

P1max.=10BAR/P4max.=10BAR IVECO/DAF/ RENAULT RVI

BK1241328AS Регулятор тормозных сил

WABCO	4757101227
WABCO	4757101220
WABCO	475 710 122 0
VOLVO	1625752
DAF	1518953

OEM Ref. Nr. 475 710 122 0
OEM/OES/Fahrzeugtyp WABCO
L x B x H
Gewicht 2.000

P1max.:10BAR/P4max.:10BAR/Port 1:M22x1.5mm/Port2/4:M16x1.5mm VOLVO F10/ 12/16

BK1241318AS Регулятор тормозных сил

DAF	643260R
DAF	643260
DAF	643260A
RENAULT RVI	5021170218
WABCO	4757100227
WABCO	4757100220
WABCO	475 710 022 0
DAF	0643260

OEM Ref. Nr. 475 710 022 0
OEM/OES/Fahrzeugtyp WABCO
L x B x H
Gewicht 0.000

P1max.:10BAR/P4max.:10BAR/Port 1:M22x1.5mm/Port 2/4:M16x1.5mm DAF 95.310/ 350

BK8501994 Регулятор тормозных сил

RENAULT RVI	5021170221
WABCO	4757100337
WABCO	4757100330
WABCO	475 710 033 0
DAF	371994R
DAF	371994
DAF	371994A
DAF	0371994R
DAF	0371994

OEM Ref. Nr. 475 710 033 0
OEM/OES/Fahrzeugtyp WABCO
L x B x H
Gewicht 2.000

P1max.:10BAR/P4max.:10BAR/Port 1:M22x1.5mm/Port 2/4:M16x1.5mm DAF 95.310/ 350

BK1241312AS Регулятор тормозных сил



WABCO	4757100067
WABCO	4757100060
WABCO	475 710 006 0
VOLVO	1607836
DAF	1518120

OEM Ref. Nr. 475 710 006 0
OEM/OES/Fahrzeugtyp WABCO
L x B x H
Gewicht 2.000

P1max.:10BAR/P4max.:10BAR/Port 1:M22x1.5 VOLVO F10/F12,FL7/FL10

BK1244202AS Регулятор тормозных сил



MAN	81521619225
MAN	81521616225
MAN	81.52161.9225
MAN	81.52161.6225
EVOBUS	8.283.462.000
EVOBUS	8.283.462.000.0
KOEGL	77372
MAN	82.52161.6002
MAN	82521616002
EVOBUS	82834620000
EVOBUS	8283462000
RENAULT RVI	AG46729001
KNORR-BREMSE	BR1300
KNORR-BREMSE	BR1305
KNORR-BREMSE	I22337
KNORR-BREMSE	I84575
DAF	719704
DAF	719702R
DAF	0719702
SCANIA	1010125

OEM Ref. Nr. 475 604 011 0
OEM/OES/Fahrzeugtyp WABCO
L x B x H 16*16*13
Gewicht 0.000

1.4...2.8BAR/3.4...4.3BAR MB/MAN/DAF

Оригинальные номера запчастей используются только для сравнения.
Они не должны использоваться на упаковочных листах, счетах или накладных, которые выставляются владельцам или перепродавцам.

01.100

Регулятор тормозных сил

BK1241303AS Регулятор тормозных сил



WABCO	4757155007
RENAULT RVI	5021170237
DAF	ACU9430
KNORR-BREMSE	BR5504
FRUEHAUF	CF352132
WABCO	4757150007
WABCO	4757150000
WABCO	475 715 000 0
HALDEX	351014001
DAF	1518978R
DAF	1506232
KNORR-BREMSE	SEB00651

OEM Ref. Nr.	475 715 000 0
OEM/OES/Fahrzeugtyp	WABCO
L x B x H	15*26*36
Gewicht	2.000

10 BAR MB/VOLVO/SCANIA

BK1241343AS Регулятор тормозных сил



DAF	665112
WABCO	4757110007
WABCO	4757110000
WABCO	475 711 000 0
MERCEDES BENZ	0014314212

OEM Ref. Nr.	475 711 000 0
OEM/OES/Fahrzeugtyp	WABCO
L x B x H	30*20*17
Gewicht	2.000

13 BAR MB SK/MK/NG-SERIES BM621/646, DAF

BK1241383AS Регулятор тормозных сил

WABCO	4757111267
WABCO	4757111260
BERGKRAFT (Original parts)	4757111260
WABCO	475 711 126 0
FRENOTRUCK	17000938
DAF	1302096

OEM Ref. Nr.	475 711 126 0
OEM/OES/Fahrzeugtyp	WABCO
L x B x H	30*20*17
Gewicht	2.000

13BAR VOSS DAF F65/75/85/95,65/75/85CF,95XF

BK12413FAS Ремкомплект регулятора тормозных сил



IVECO	93161066
MAN	81521616265
DAF	689509
RENAULT RVI	5021170224
RENAULT RVI	5000824502
WABCO	4757110002
WABCO	475 711 000 2
VOLVO	270617
FRENOTRUCK	17005178
MERCEDES BENZ	0004303660

OEM Ref. Nr.	475 711 000 2
OEM/OES/Fahrzeugtyp	WABCO
L x B x H	8*13*10
Gewicht	0.000

VOLVO/MAN

BK12413CAS Ремкомплект регулятора тормозных сил



RENAULT RVI	5021170236
WABCO	4757150002
WABCO	475 715 000 2
DAF	1518977

OEM Ref. Nr.	475 715 000 2
OEM/OES/Fahrzeugtyp	WABCO
L x B x H	13*13*5
Gewicht	0.000

DAF/RENAULT RVI

BK1241301AS Регулятор тормозных сил



KNORR-BREMSE	I78307
KNORR-BREMSE	BR4411
WABCO	4757100207
WABCO	4757100200
WABCO	475 710 020 0
DAF	1518121
MERCEDES BENZ	0024310512
MERCEDES BENZ	0014313512
MERCEDES BENZ	0014313312

OEM Ref. Nr.	475 710 020 0
OEM/OES/Fahrzeugtyp	WABCO
L x B x H	24*20*14
Gewicht	2.000

P1max.=13BAR/P4max.=10BAR/Ports 1/2/4:M16x1.5mm MB/DAF

Оригинальные номера запчастей используются только для сравнения.
Они не должны использоваться на упаковочных листах, счетах или накладных, которые выставляются владельцам или перепродавцам.

Регулятор тормозных сил

BK1241310AS Регулятор тормозных сил



OEM Ref. Nr.	475 710 000 0
OEM/OES/Fahrzeugtyp	WABCO
L x B x H	23*23*15
Gewicht	2.000

P1max.=10BAR/P4max.=13BAR/Ports 1/2/ 4:M16x1.5mm MB/DAF/IVECO/FRUEHAUF

WABCO	4757100077
IVECO	500005480
KNORR-BREMSE	BR4410
FRUEHAUF	CF3517037
KNORR-BREMSE	I78306ES
KNORR-BREMSE	I78306
KNORR-BREMSE	I84032
LEYLAND	MBU5247
WABCO	4757100070
WABCO	4757100007
MERCEDES BENZ	0014313212
KNORR-BREMSE	0481036101000
KNORR-BREMSE	0481036101090
KNORR-BREMSE	0481036102000
KNORR-BREMSE	0481036102090
DAF	1518943
WABCO	475 710 000 0
WABCO	4757100000

BK1241338AS Регулятор тормозных сил



OEM Ref. Nr.	475 715 500 0
OEM/OES/Fahrzeugtyp	WABCO
L x B x H	34*26*15
Gewicht	2.000

DAF/KAESSBOHRER/FRUEHAUF/SCHMITZ

DAF	1506232
WABCO	475 715 500 0
BERGKRAFT (Original parts)	4757155000
WABCO	4757155000
FRUEHAUF	F004997
KNORR-BREMSE	K037584N00
KNORR-BREMSE	SEB00651AT
KNORR-BREMSE	SEB00651ES
DAF	1518978R
HALDEX	351014001
KNORR-BREMSE	SEB00651
FRUEHAUF	CF352132
KNORR-BREMSE	BR5504
DAF	ACU9430
RENAULT RVI	5021170237
WABCO	4757155007
WABCO	4757150007
WABCO	4757150000

BK1241308AS Регулятор тормозных сил



OEM Ref. Nr.	475 714 500 0
OEM/OES/Fahrzeugtyp	WABCO
L x B x H	33*21*13
Gewicht	1.000

10 BAR MB/DAF/NEOPLAN/BERGISCHE ACHSEN

DAF	1325325
DAF	1325325A
SCHMITZ CARGOBULL	050036
IVECO	03300868
BERGISCHE ACHSEN	0203321300
BERGISCHE ACHSEN	0203320900
KNORR-BREMSE	SEB01326
KNORR-BREMSE	SEB01326ES
DAF	1325325R
IVECO	3300868
WABCO	4757145007
WABCO	4757145000
BERGKRAFT (Original parts)	4757145000
WABCO	4757002200
WABCO	475 714 500 0
SAF	4425011700
KOEGL	351000
IVECO	3300868R1
KNORR-BREMSE	SEB01326AT
KNORR-BREMSE	SEB01163

BK1241307AS Регулятор тормозных сил



OEM Ref. Nr.	475 711 076 0
OEM/OES/Fahrzeugtyp	WABCO
L x B x H	34*23*13
Gewicht	2.000

13 BAR MB

WABCO	4757110767
WABCO	4757110760
WABCO	475 711 076 0
DAF	1518970
MERCEDES BENZ	0024315412
MERCEDES BENZ	00243154120080

BK1241389AS Регулятор тормозных сил (механический)

OEM Ref. Nr.	475 713 500 0
OEM/OES/Fahrzeugtyp	WABCO
L x B x H	
Gewicht	0.000

BERGISCHE ACHSEN/NEOPLAN/SCHMITZ/DAF/ RENAULT

EVOBUS	8285229000
KRONE	945001
FRUEHAUF	ASX0755001
KNORR-BREMSE	BR4370
FRUEHAUF	CF352003
FRUEHAUF	F003362
KNORR-BREMSE	SEB00933
WABCO	475 713 500 7
DAF	1 325 326
RENAULT RVI	50 21 208 805
EVOBUS	8.285.229.000
KOEGL	76162
BERGISCHE ACHSEN	02.431.07.80.0
BERGISCHE ACHSEN	0243107800
SCHMITZ CARGOBULL	050039
DAF	1325326
WABCO	475 713 500 0
WABCO	4757135000
WABCO	4757135007
RENAULT RVI	5021208805

BK1241321AS Деталь пневмосистемы



OEM Ref. Nr.	475 710 029 0
OEM/OES/Fahrzeugtyp	WABCO
L x B x H	25*13*12
Gewicht	1.000

IVECO	500005824
WABCO	4757100297
WABCO	4757100290
WABCO	475 710 029 0
DAF	0675644

Оригинальные номера запчастей используются только для сравнения.
Они не должны использоваться на упаковочных листах, счетах или накладных, которые выставляются владельцам или перепродавцам.

BK1241320AS Деталь пневмосистемы

WABCO	475 710 027 0
DAF	1518951

OEM Ref. Nr.	475 710 027 0
OEM/OES/Fahrzeugtyp	WABCO
L x B x H	
Gewicht	2.000

BK1241346AS Деталь пневмосистемы

WABCO	475 711 003 0
DAF	1506220
MERCEDES BENZ	0014314812

OEM Ref. Nr.	475 711 003 0
OEM/OES/Fahrzeugtyp	WABCO
L x B x H	
Gewicht	2.000

BK1241332AS Деталь пневмосистемы



KNORR-BREMSE	BR4457
MAN	81521619384
MAN	81521616385
MAN	81521616384
MAN	81521616383
MAN	81.52161.9384
MAN	81.52161.6385
DAF	1506216
WABCO	475 710 134 0
WABCO	4757101340
MAN	81.52161.6383
MAN	81.52161.6384

OEM Ref. Nr.	475 710 134 0
OEM/OES/Fahrzeugtyp	WABCO
L x B x H	20*30*17
Gewicht	2.000

BK1241327AS Деталь пневмосистемы

WABCO	4757101210
WABCO	475 710 121 0
VOLVO	1625753
DAF	1518952

OEM Ref. Nr.	475 710 121 0
OEM/OES/Fahrzeugtyp	WABCO
L x B x H	
Gewicht	2.000

Оригинальные номера запчастей используются только для сравнения.
Они не должны использоваться на упаковочных листах, счетах или накладных, которые выставляются владельцам или перепродавцам.

BK6120269 Ремонтный комплект суппорта



EMMERRE SRL	963622
IVECO	93161268
ERREVI SPA	750933
DAF	1518476
WABCO	12999403VT

OEM Ref. Nr.	93161268
OEM/OES/Fahrzeugtyp	IVECO
L x B x H	9*9*3
Gewicht	0.000

(Wabco:12999403VT) For Perrot Type Calipers
Iveco EuroCargo/BUS

BK8500392 Ремонтный комплект суппорта



AUGER	53881
IVECO	42541413
MAN	81508226020
MAN	81508226031
EMMERRE SRL	960709
BERGKRAFT	BK6121312
KNORR-BREMSE	K000366
GIGANT	M91006201
GIGANT	M910062-01
AUGER	3881
SAF	3434381400
DAF	1689313
BERGKRAFT	BK1600102AS
BERGKRAFT (Original parts)	K010603
MERCEDES BENZ	0004202382
MERCEDES BENZ	0004204082
BERGISCHE ACHSEN	0200603423
BERGISCHE ACHSEN	09.801.06.3…
BERGISCHE ACHSEN	0980106320
DAF	1622785

OEM Ref. Nr.	K000366
OEM/OES/Fahrzeugtyp	KNORR-BREMSE
L x B x H	15*13*7
Gewicht	0.000

For Knorr-Bremse Type
Calipers:SB5../SB6../SB7../SN5..-Series

BK8500369 Ремкомплект фиксатора

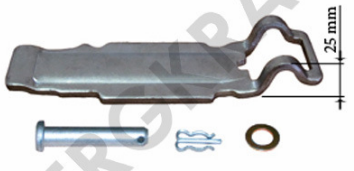

KNORR-BREMSE	II19712004
KNORR-BREMSE	II30679004
KNORR-BREMSE	K000129
KNORR-BREMSE	K000133
BERGKRAFT	BK1600301AS
MERCEDES BENZ	6274200186
SAF	3434380700
MERCEDES BENZ	0004200882
MERCEDES BENZ	0004202482
MERCEDES BENZ	0004202682
BERGISCHE ACHSEN	0980102760
DAF	1617343

OEM Ref. Nr.	K000133
OEM/OES/Fahrzeugtyp	KNORR-BREMSE
L x B x H	17*5*3
Gewicht	0.000

H=25mm суппорта (пластина) KNORR-BREMSE
SN6../SK7..SERIES

BK1600206AS Комплект крышек суппорта дискового тормоза



KNORR-BREMSE	K001301
KNORR-BREMSE	K001301K64
KNORR-BREMSE	II350470063
MAN	81508226025
DAF	1439494

OEM Ref. Nr.	K001301
OEM/OES/Fahrzeugtyp	KNORR-BREMSE
L x B x H	16*16*13
Gewicht	0.000

KNORR-BREMSE All SB...and SN...SERIES

BK1600301AS Ремкомплект фиксатора суппорта (пластина)



MERCEDES BENZ	0004200882
MERCEDES BENZ	0004202482
MERCEDES BENZ	0004202682
BERGISCHE ACHSEN	0980102760
BERGKRAFT	BK8500369
MERCEDES BENZ	6274200186
KNORR-BREMSE	II19712004
KNORR-BREMSE	K000133
KNORR-BREMSE	K000129
KNORR-BREMSE	II30679004
DAF	1617343
SAF	3434380700

OEM Ref. Nr.	II19712004
OEM/OES/Fahrzeugtyp	KNORR-BREMSE
L x B x H	13*10*8
Gewicht	0.000

KNORR-BREMSE SB6../SB7../SN6../SN7..SERIES

BK8509678 Ремкомплект суппорта (направляющие+пыльники+болты)



GIGANT	M910675
DAF	865966
RENAULT RVI	5021170488
WABCO	12999678
WABCO	12999678VT
DAF	0865966
WABCO	12 999 678VT

OEM Ref. Nr.	12 999 678VT
OEM/OES/Fahrzeugtyp	WABCO
L x B x H	20*10*10
Gewicht	1.000

"WABCO 22.5"" Type DAF/RENAULT RVI/GIGANT"

Оригинальные номера запчастей используются только для сравнения.
Они не должны использоваться на упаковочных листах, счетах или накладных, которые выставляются владельцам или перепродавцам.

BK8509746 Ремкомплект суппорта (направляющие+пыльники+болты)



RENAULT RVI	5061858733
DAF	1440505
WABCO	12999746
WABCO	12999746VT
WABCO	12 999 746VT

OEM Ref. Nr.	12 999 746VT
OEM/OES/Fahrzeugtyp	WABCO
L x B x H	17*15*8
Gewicht	2.000

"WABCO 19.5"" DAF/RENAULT RVI"

BK1620002AS Ремкомплект суппорта (направляющие+втулки+пыльники+болты)



BERGKRAFT	BK1620001AS
SAF	3.434.3827.01
SAF	3434382701
DAF	1505890
WABCO	12999738
WABCO	12999738VT
WABCO	12 999 738VT

OEM Ref. Nr.	12 999 738VT
OEM/OES/Fahrzeugtyp	WABCO
L x B x H	17*15*8
Gewicht	2.000

"WABCO 19.5""TYPE 40195001/002,40195003/004"

BK8509677 Ремкомплект суппорта (болты+пыльники)



GIGANT	M100667
DAF	865965
RENAULT RVI	5021170487
WABCO	12999677
WABCO	12999677VT
DAF	0865965
WABCO	12 999 677VT

OEM Ref. Nr.	12 999 677VT
OEM/OES/Fahrzeugtyp	WABCO
L x B x H	
Gewicht	0.000

"WABCO 22.5"" Type DAF/RENAULT RVI"

BK8500509 Пыльник суппорта черный



MERCEDES BENZ	0004200782
MERCEDES BENZ	0004202282
ZF Friedrichshafen AG	0501211763
SCANIA	1390427
SCANIA	1415149
DAF	1448915
KNORR-BREMSE	II328090062
BERGKRAFT	BK8500498
BERGKRAFT	BK1600226AS
BERGKRAFT	BK1600201AS
IVECO	42537451
AUGER	3890
MAN	81508226009
BERGKRAFT	BK8500365
KNORR-BREMSE	II339680062

OEM Ref. Nr.	II328090062
OEM/OES/Fahrzeugtyp	KNORR-BREMSE
L x B x H	8*8*8
Gewicht	0.000

KNORR-BREMSE
SB5../SB6../SB7..,SN5../SN6../SN7..,SK5../SK6../SK7
..

BK8500498 Пыльник суппорта красный



KNORR-BREMSE	II339680062
BERGKRAFT	BK8500509
BERGKRAFT	BK8500365
MAN	81508226009
AUGER	3890
IVECO	42537451
BERGKRAFT	BK1600226AS
KNORR-BREMSE	II328090062
MERCEDES BENZ	0004200782
BERGKRAFT	BK1600201AS
DAF	1448915
SCANIA	1415149
SCANIA	1390427
ZF Friedrichshafen AG	0501211763
MERCEDES BENZ	0004202282

OEM Ref. Nr.	II328090062
OEM/OES/Fahrzeugtyp	KNORR-BREMSE
L x B x H	7*17*7
Gewicht	0.000

KNORR-BREMSE
SB5../SB6../SB7..,SN5../SN6../SN7..,SK5../SK6../SK7
..

BK1600226AS Ремкомплект суппорта



MERCEDES BENZ	0004200782
MERCEDES BENZ	0004202282
ZF Friedrichshafen AG	0501211763
SCANIA	1390427
SCANIA	1415149
DAF	1448915
KNORR-BREMSE	II328090062
BERGKRAFT	BK8500498
KNORR-BREMSE	II339680062
BERGKRAFT	BK1600201AS
IVECO	42537451
AUGER	3890
MAN	81508226009
BERGKRAFT	BK8500365
BERGKRAFT	BK8500509

OEM Ref. Nr.	II339680062
OEM/OES/Fahrzeugtyp	KNORR-BREMSE
L x B x H	17*15*7
Gewicht	1.000

SCANIA 4-SERIE (AMA--chassis 1350600,-- chassis 4413455,-- chassis 904287

Оригинальные номера запчастей используются только для сравнения.
Они не должны использоваться на упаковочных листах, счетах или накладных, которые выставляются владельцам или перепродавцам.

BK1600201AS Ремкомплект суппорта



OEM Ref. Nr.	II328090062
OEM/OES/Fahrzeugtyp	KNORR-BREMSE
L x B x H	17*15*8
Gewicht	1.000

MB ATEGO KNORR-BREMSE FOR SB5.../SB65.../SB75...

DAF	1448915
SCANIA	1415149
SCANIA	1390427
ZF Friedrichshafen AG	0501211763
MERCEDES BENZ	0004202282
MERCEDES BENZ	0004200782
IVECO	42537451
AUGER	3890
MAN	81508226009
KNORR-BREMSE	II328090062
BERGKRAFT	BK8500498
BERGKRAFT	BK1600226AS
KNORR-BREMSE	II339680062
BERGKRAFT	BK8500509
BERGKRAFT	BK8500365

BK1600205AS Ремкомплект направляющих втулок и уплотнений суппорта



OEM Ref. Nr.	K000472
OEM/OES/Fahrzeugtyp	KNORR-BREMSE
L x B x H	15*13*5
Gewicht	1.000

KNORR-BREMSE SN7../SK7.. SERIA

MAN	81.50822.6019
MAN	81.50822-6034
MAN	81508226019
EMMERRE SRL	960710
KNORR-BREMSE	K000472
KNORR-BREMSE	K001280
KNORR-BREMSE	K001470
KNORR-BREMSE	K002845
AUGER	53889
IVECO	42541412
MERCEDES BENZ	0004203482
BERGISCHE ACHSEN	09.801.06.33.0
BERGISCHE ACHSEN	0980106330
DAF	1622786
MERCEDES BENZ	0004202282
DAF	1639100
SAF	3434381200
AUGER	3889

BK8500687 Ремкомплект суппорта (направляющие+втулки+болты+уплотнения)



OEM Ref. Nr.	K000687
OEM/OES/Fahrzeugtyp	KNORR-BREMSE
L x B x H	16*18*6
Gewicht	1.000

KNORR SB5../SN5..SERIES,SB7880

KNORR-BREMSE	K000687
AUGER	53877
AUGER	3877
DAF	1603326

BK1620005AS Ремкомплект суппорта (направляющие+втулки+пыльники+болты)



OEM Ref. Nr.	12 999 699
OEM/OES/Fahrzeugtyp	WABCO
L x B x H	10*8*7
Gewicht	0.000

"WABCO 17.5"" TYPES"

WABCO	12999699
WABCO	12 999 699
BERGKRAFT	BK8500114
BERGKRAFT	BK8500113
MAN	81508226001
IVECO	42536957
BERGKRAFT	BK8500116
BERGKRAFT	BK8500115
DAF	1436853
WABCO	12999702
WABCO	12999702VT
WABCO	12999699VT

BK1620001AS Ремкомплект суппорта (направляющие+втулки+пыльники+болты)



OEM Ref. Nr.	12 999 738VT
OEM/OES/Fahrzeugtyp	WABCO
L x B x H	17*15*8
Gewicht	2.000

"WABCO 19.5""TYPE 40195001/002,40195003/004"

WABCO	12999738
WABCO	3.434.3827.01
DAF	1505890
BERGKRAFT	BK1620002AS
SAF	3434382701
WABCO	12999738VT
WABCO	12 999 738VT

BK1620003AS Ремкомплект суппорта (направляющие+втулки+пыльники+болты)



OEM Ref. Nr.	12 999 776VT
OEM/OES/Fahrzeugtyp	WABCO
L x B x H	20*15*8
Gewicht	2.000

"WABCO 19.5""TYPE 40195017/018,40195037/038"

WABCO	12 999 776VT
SAF	3.434.3827.01
RENAULT RVI	5001866626
SAF	3434382800
DAF	1628065
WABCO	12999776
WABCO	12999776VT

Оригинальные номера запчастей используются только для сравнения.
Они не должны использоваться на упаковочных листах, счетах или накладных, которые выставляются владельцам или перепродавцам.

BK1620006AS Ремкомплект суппорта (без направляющих)



MAN	81508226003
MAN	81.50822.6003
DAF	1517407
WABCO	12999580VT
WABCO	12 999 580
WABCO	12999580

OEM Ref. Nr.	12 999 580
OEM/OES/Fahrzeugtyp	WABCO
L x B x H	17*15*8
Gewicht	0.000

"(without rails) WABCO 17.5"" TYPES"

BK1620007AS Ремкомплект суппорта (втулки+пыльники+болты)



WABCO	12999704VT
DAF	1519363
RENAULT RVI	5001852880
WABCO	12999704
WABCO	12 999 704

OEM Ref. Nr.	12 999 704
OEM/OES/Fahrzeugtyp	WABCO
L x B x H	12*12*11
Gewicht	0.000

"WABCO 17.5"" TYPES"

BK1600209AS Ремкомплект суппорта (направляющая+резиновая втулка+болт)



KNORR-BREMSE	II368470064
AUGER	53875
AUGER	3875
DAF	1448910
ZF Friedrichshafen AG	0501212199
MERCEDES BENZ	0019882810

OEM Ref. Nr.	II368470064
OEM/OES/Fahrzeugtyp	KNORR-BREMSE
L x B x H	17*7*7
Gewicht	0.000

KNORR-BREMSE SB5../SB65../SB71..-SB79..SER

BK8500012 Комплект пыльников суппорта



DAF	1436853
WABCO	12999699VT
IVECO	42536957
WABCO	12 999 699VT

OEM Ref. Nr.	12 999 699VT
OEM/OES/Fahrzeugtyp	WABCO
L x B x H	
Gewicht	0.000

"WABCO All 17.5"" Type"

BK8500011 Комплект пыльников суппорта



WABCO	12 999 699VT
IVECO	42536957
DAF	1436853
WABCO	12999699VT

OEM Ref. Nr.	12 999 699VT
OEM/OES/Fahrzeugtyp	WABCO
L x B x H	
Gewicht	0.000

"WABCO All 19.5""/22.5"" Type"

BK1600229AS Комплект крышек регулятора суппорта



KNORR-BREMSE	K000945
KNORR-BREMSE	K000945K64
MAN	81508226024
MAN	81508226021
MAN	81.50822.6024
MAN	81.50822.6021
DAF	1439493

OEM Ref. Nr.	K000945
OEM/OES/Fahrzeugtyp	KNORR-BREMSE
L x B x H	13*8*10
Gewicht	0.000

D=38mm KNORR-BREMSE SB5../SB6../SB7..SERIES

Оригинальные номера запчастей используются только для сравнения.
Они не должны использоваться на упаковочных листах, счетах или накладных, которые выставляются владельцам или перепродавцам.

BK1600102AS Ремкомплект толкателя (направляющей) суппорта



OEM Ref. Nr.	K010603
OEM/OES/Fahrzeugtyp	KNORR-BREMSE
L x B x H	8*8*8
Gewicht	0.000

KNORR-BREMSE SN7...

SAF	3434381400
AUGER	3881
AUGER	53881
MAN	81.50822.6020
MAN	81.50822.6031
IVECO	42541413
MAN	81508226020
MAN	81508226031
EMMERRE SRL	960709
BERGKRAFT	BK8500392
BERGKRAFT	BK6121312
DAF	1689313
DAF	1616894
VOLVO	1622785
MERCEDES BENZ	0004202382
MERCEDES BENZ	0004204082
BERGISCHE ACHSEN	0200603423
KNORR-BREMSE	K001300
KNORR-BREMSE	K010603
KNORR-BREMSE	K000366

BK1600214AS Ремкомплект суппорта большой (направляющие+втулки+уплотн.+болты)



OEM Ref. Nr.	K001915
OEM/OES/Fahrzeugtyp	KNORR-BREMSE
L x B x H	15*13*5
Gewicht	1.000

KNORR-BREMSE SN6../SN7..SERIES

KNORR-BREMSE	K048[illegible]K50
KNORR-BREMSE	K017707
KNORR-BREMSE	K001915
MAN	81508226037
MAN	81508226034
MERCEDES BENZ	0004200782
MERCEDES BENZ	0004202282
DAF	1622786

BK8500115 Ремкомплект суппорта полный (мех-м регулятора проточка +направл.+болты+пыльники)



OEM Ref. Nr.	12 999 699VT
OEM/OES/Fahrzeugtyp	WABCO
L x B x H	20*16*9
Gewicht	2.000

"L=114mm WABCO 17.5"""

WABCO	12999699VT
WABCO	12999702VT
WABCO	12 999 699VT
WABCO	12999699
BERGKRAFT	BK1620005AS
WABCO	12999702
DAF	1436853
BERGKRAFT	BK8500116
BERGKRAFT	BK8500113
BERGKRAFT	BK8500114
MAN	81508226001
IVECO	42536957

BK8500116 Ремкомплект суппорта полный (мех-м регулятора проточка +направл.+болты+пыльники)



OEM Ref. Nr.	12 999 699VT
OEM/OES/Fahrzeugtyp	WABCO
L x B x H	20*16*9
Gewicht	2.000

"L=109mm WABCO 17.5"""

BERGKRAFT	BK8500114
MAN	81508226001
IVECO	42536957
BERGKRAFT	BK1620005AS
WABCO	12999699
BERGKRAFT	BK8500113
BERGKRAFT	BK8500115
DAF	1436853
WABCO	12999702
WABCO	12999699VT
WABCO	12999702VT
WABCO	12 999 699VT

BK8500113 Ремкомплект суппорта полный (мех-м регулятора под штифт +направл.+болты+пыльники)



OEM Ref. Nr.	12 999 699VT
OEM/OES/Fahrzeugtyp	WABCO
L x B x H	20*16*9
Gewicht	2.000

"L=114mm WABCO 17.5"""

BERGKRAFT	BK1620005AS
WABCO	12999699
WABCO	12 999 699VT
WABCO	12999702VT
WABCO	12999699VT
WABCO	12999702
DAF	1436853
BERGKRAFT	BK8500116
BERGKRAFT	BK8500115
BERGKRAFT	BK8500114
MAN	81508226001
IVECO	42536957

BK8500114 Ремкомплект суппорта полный (мех-м регулятора под штифт +направл.+болты+пыльники)



OEM Ref. Nr.	12 999 699VT
OEM/OES/Fahrzeugtyp	WABCO
L x B x H	20*16*9
Gewicht	2.000

"L=109mm WABCO 17.5"""

BERGKRAFT	BK8500113
MAN	81508226001
IVECO	42536957
BERGKRAFT	BK1620005AS
WABCO	12999699
BERGKRAFT	BK8500115
BERGKRAFT	BK8500116
DAF	1436853
WABCO	12999702
WABCO	12999699VT
WABCO	12999702VT
WABCO	12 999 699VT

Оригинальные номера запчастей используются только для сравнения.
Они не должны использоваться на упаковочных листах, счетах или накладных, которые выставляются владельцам или перепродавцам.

01.120

Суппорт тормозного механизма, компл

BK6120335 Ремкомплект клинового механизма суппорта

EMMERRE SRL	963019
IVECO	93161254
ERREVI SPA	750914
RENAULT RVI	5021170485
KOEGL	336676
DAF	1505885
WABCO	12999418VT
ZF Friedrichshafen AG	0501129817

OEM Ref. Nr.	93161254
OEM/OES/Fahrzeugtyp	IVECO
L x B x H	7*17*7
Gewicht	0.000

PERROT TYPE IVECO

BK6120374 Ремонтный комплект суппорта (Wabco:12999402VT) Iveco Eurocargo



ERREVI SPA	750932
DAF	1518475
WABCO	12999402VT
EMMERRE SRL	963554
IVECO	93161267

OEM Ref. Nr.	93161267
OEM/OES/Fahrzeugtyp	IVECO
L x B x H	13*10*8
Gewicht	0.000

(Wabco:12999402VT) Iveco Eurocargo

BK6120374-1 Ремонтный комплект суппорта



IVECO	93161267
EMMERRE SRL	963554
WABCO	12999402VT
DAF	1518475
ERREVI SPA	750932

OEM Ref. Nr.	93161267
OEM/OES/Fahrzeugtyp	IVECO
L x B x H	13*10*8
Gewicht	0.000

(Wabco:12999402VT) Iveco Eurocargo

Оригинальные номера запчастей используются только для сравнения.
Они не должны использоваться на упаковочных листах, счетах или накладных, которые выставляются владельцам или перепродавцам.

BK1400106AS Блокиратор обратного вращения правый (зеленая пружина)



RENAULT RVI	74 00 276 098
RENAULT RVI	7400276098
AUGER	55220
VOLVO	276 098
ROR/MERITOR	ST1037
EMMERRE SRL	963587
VOLVO	276098
DAF	1694366

OEM Ref. Nr.	276 098
OEM/OES/Fahrzeugtyp	VOLVO
L x B x H	5*13*13
Gewicht	0.000

VOLVO FH12-FH16,FM9-FM13

BK6120351 Ремкомплект клинового тормозного механизма (поршни)



EMMERRE SRL	963548
IVECO	93161256S
IVECO	93161256
IVECO	93161256 S
ERREVI SPA	750913
KOEGL	342342
DAF	1505884
WABCO	12999411VT
BERGKRAFT	BK6120358

OEM Ref. Nr.	93161256
OEM/OES/Fahrzeugtyp	IVECO
L x B x H	10*11*7
Gewicht	1.000

PERROT TYPE IVECO EUROTREKKER/CURSOR

BK6120352-1 Комплект толкателей клиньев



EMMERRE SRL	963553
IVECO	93161768
KOEGL	8009190
ERREVI SPA	750919
DAF	1505883
WABCO	12999410VT

OEM Ref. Nr.	93161768
OEM/OES/Fahrzeugtyp	IVECO
L x B x H	13*13*5
Gewicht	0.000

PERROT TYPE IVECO EUROTREKKER/CURSOR

BK6120352 Ремонтный комплект суппорта



WABCO	12999410VT
DAF	1505883
ERREVI SPA	750919
KOEGL	8009190
BERGKRAFT	BK6120347
IVECO	93161768W
IVECO	93161255
EMMERRE SRL	963553

OEM Ref. Nr.	93161768
OEM/OES/Fahrzeugtyp	IVECO
L x B x H	13*13*5
Gewicht	0.000

PERROT TYPE IVECO EUROTREKKER/CURSOR

Оригинальные номера запчастей используются только для сравнения.
Они не должны использоваться на упаковочных листах, счетах или накладных, которые выставляются владельцам или перепродавцам.

02.010

Ремкомплект шкворня

BK8900706 Ремкомплект шкворня с подшипниками (компл. 2шт.)



DAF	681706
AUGER	52571
LEMA	401
AUGER	2571
C.E.I.	230022
SIDEM	14388KIT
DAF	0681706

OEM Ref. Nr.	681706
OEM/OES/Fahrzeugtyp	DAF
L x B x H	35*27*7
Gewicht	9.000

Double Set, 31.5/50x270mm, DAF F65/75/85/ 95,65/75/85CF,95XF

BK8900995 Ремкомплект шкворней на ось (с подшипниками)



ERREVI SPA	711771
DAF	683499
C.E.I.	230060
DAF	0683499
BERGKRAFT	BK8900996
DAF	683 499

OEM Ref. Nr.	683 499
OEM/OES/Fahrzeugtyp	DAF
L x B x H	12*30*15
Gewicht	8.000

L=254mm/D1=50mm/D2=31.5mm DAF CF65/75/ 85IV, XF95/105

BK8900732 Ремкомплект шкворня - (с подшипниками) на сторону)



BERGKRAFT	BK8900731
DAF	681621
DAF	680374
DAF	0681621
DAF	0680374
DAF	681 621

OEM Ref. Nr.	681 621
OEM/OES/Fahrzeugtyp	DAF
L x B x H	30*9*9
Gewicht	3.000

D=31,50/50mm/L=269mm DAF F/N-SER. N140-657047/N142

BK8900996 Ремкомплект шкворня (с подшипниками)



BERGKRAFT	BK8900995
DAF	0683499
C.E.I.	230060
DAF	683499
ERREVI SPA	711771
DAF	683 499

OEM Ref. Nr.	683 499
OEM/OES/Fahrzeugtyp	DAF
L x B x H	8*30*8
Gewicht	4.000

L=254mm/D1=50mm/D2=31.5mm DAF CF65/75/ 85IV, XF95/105

Оригинальные номера запчастей используются только для сравнения.
Они не должны использоваться на упаковочных листах, счетах или накладных, которые выставляются владельцам или перепродавцам.

BK9001058 Подшипник игольчатый

OEM Ref. Nr.	06.33719.0010
OEM/OES/Fahrzeugtyp	MAN
L x B x H	
Gewicht	0.000

IVECO	2961539
IVECO	296 1539
FAUN	7390789
DAF	326 619
DAF	326619
INA	712 1210 10
INA	712121010
MAN	06337190010
RENAULT RVI	7400183363
INA	HK1412
KAESSBOHRER	8.321.995.394
MAN	06337190063
AUGER	54830
MAN	06.33719.0010
RENAULT RVI	74 00 183 363
RENAULT RVI	77 01 008 685
RENAULT RVI	7701008685
VOLVO	183363
VOLVO	183 363

Оригинальные номера запчастей используются только для сравнения.
Они не должны использоваться на упаковочных листах, счетах или накладных, которые выставляются владельцам или перепродавцам.

Реактивная тяга и комплектующие

BK8501101 Тяга реактивная



DAF	1261101
LEMFOERDER	2050001

OEM Ref. Nr.	1261101
OEM/OES/Fahrzeugtyp	DAF
L x B x H	20*50*10
Gewicht	11.000

L=390mm F95,95XF,CF85/IV, XF95/105

BK8504860 Тяга реактивная



DAF	1 284 860
DAF	646373
DAF	655695
DAF	655697
AUGER	15287
OCAP	0807501
LEMFOERDER	22316
LEMFOERDER	22316 01
DAF	1 620 438
LEMFOERDER	2231601
DAF	1620438
DAF	1284860
DAF	655 697
DAF	655 695
DAF	646 373

OEM Ref. Nr.	646 373
OEM/OES/Fahrzeugtyp	DAF
L x B x H	
Gewicht	13.000

L=600mm DAF CF75/CF85/95XF/XF95

BK8504251 Тяга реактивная



LEMFOERDER	22904
LEMFOERDER	2290401
DAF	1294251
LEMFOERDER	055390018526

OEM Ref. Nr.	1294251
OEM/OES/Fahrzeugtyp	DAF
L x B x H	8*17*68
Gewicht	8.000

L=606mm DAF F75/85,75/85CF,CF75/IV,CF85/IV

BK8506428 Тяга реактивная



EMMERRE SRL	972500
DAF	267743
LEMFOERDER	22669
LEMFOERDER	2266901
LEMFOERDER	22317
LEMFOERDER	2231702
DAF	1656428
DAF	1361650
DAF	1361649
LEMFOERDER	070360021592
DAF	0267743

OEM Ref. Nr.	1656428
OEM/OES/Fahrzeugtyp	DAF
L x B x H	10*20*70
Gewicht	10.000

L=611mm DAF F65/75/85/95,65/75/
85CF,95XF,LF55,CF65,CF75/IV,CF85/IV, XF95/105

Оригинальные номера запчастей используются только для сравнения.
Они не должны использоваться на упаковочных листах, счетах или накладных, которые выставляются владельцам или перепродавцам.

02.050

треугольные тяги

BK8503876 Тяга реактивная V-образная



LEMFOERDER	25043
LEMFOERDER	2504301
C.E.I.	225139
DAF	1793876
DAF	1620436
DAF	1361652

OEM Ref. Nr.	1793876
OEM/OES/Fahrzeugtyp	DAF
L x B x H	15*70*80
Gewicht	26.000

L=608mm DAF

BK8508270 Тяга реактивная V-образная



LEMFOERDER	22705
LEMFOERDER	2669101
LEMFOERDER	26691
DAF	276875
FAD	67700000VV
DAF	80521
EMMERRE SRL	972571
ALFRED HEYD	DF91D
LEMFOERDER	2270501
C.E.I.	225137
DAF	0080521
DAF	1361651
DAF	1368270
DAF	1390932
DAF	1617096
DAF	1793875
DAF	1817808
LEMFOERDER	19777

OEM Ref. Nr.	1368270
OEM/OES/Fahrzeugtyp	DAF
L x B x H	14*17*80
Gewicht	24.000

L=609mm DAF 65/75/85CF,LF55,CF65,CF75/IV,CF85/IV, XF95/105

Оригинальные номера запчастей используются только для сравнения.
Они не должны использоваться на упаковочных листах, счетах или накладных, которые выставляются владельцам или перепродавцам.

BK8501715 Тяга рулевая продольная



TRW	JTR3544
ALFRED HEYD	DF5211
EMMERRE SRL	954162
FAD	53890000
C.E.I.	220078
LEMFOERDER	19791
LEMFOERDER	1979101
DAF	1385492
DAF	1351715
DAF	1283212
DAF	1247957

OEM Ref. Nr.	1351715
OEM/OES/Fahrzeugtyp	DAF
L x B x H	94*13*5
Gewicht	9.000

L=848mm DAF F75,65/75/85CF

BK8502821 Тяга рулевая продольная



LEMFOERDER	26841
LEMFOERDER	2684101
DAF	1602821
DAF	1448063
DAF	1363859

OEM Ref. Nr.	1602821
OEM/OES/Fahrzeugtyp	DAF
L x B x H	6*12*93
Gewicht	8.000

L=867mm DAF 65/75/85CF,CF75/IV,CF85/IV

BK8504029 Тяга рулевая продольная



TRW	JTR0024
ALFRED HEYD	DF5002
EMMERRE SRL	954154
DAF	94029
C.E.I.	220015
DAF	117343
LEMFOERDER	11604
LEMFOERDER	1160401
DAF	0117343
DAF	0094029
ALFRED HEYD	DF5003

OEM Ref. Nr.	0094029
OEM/OES/Fahrzeugtyp	DAF
L x B x H	6*12*95
Gewicht	8.000

L=872mm DAF F2800/2900/3200,F3300/3600,N2800

BK8501714 Тяга рулевая продольная

TRW	JTR0103
ALFRED HEYD	DF5210
EMMERRE SRL	954161
C.E.I.	220077
LEMFOERDER	19585
DAF	1385497
DAF	1351714
DAF	1283211
DAF	1247956

OEM Ref. Nr.	1351714
OEM/OES/Fahrzeugtyp	DAF
L x B x H	
Gewicht	8.000

L=876mm DAF F75,65/75/85CF

BK8505994 Тяга рулевая продольная



FAD	67960000
FAD	6796.00.00
LEMFOERDER	2682601
DAF	1395994

OEM Ref. Nr.	1395994
OEM/OES/Fahrzeugtyp	DAF
L x B x H	6*12*110
Gewicht	10.000

L=991mm DAF XF95/105

BK8504038 Тяга рулевая продольная



FAD	53920000
DAF	554765
DAF	94038
EMMERRE SRL	954155
ALFRED HEYD	DF5001
TRW	JTR4041
DAF	525443
DAF	525433
C.E.I.	220001
DAF	0094038
DAF	0525433
DAF	0525443
DAF	0554765
LEMFOERDER	1160501
LEMFOERDER	11605

OEM Ref. Nr.	0094038
OEM/OES/Fahrzeugtyp	DAF
L x B x H	105*12*6
Gewicht	10.000

L=995mm DAF F85/F95/95XF

Оригинальные номера запчастей используются только для сравнения.
Они не должны использоваться на упаковочных листах, счетах или накладных, которые выставляются владельцам или перепродавцам.

BK8501734 Тяга рулевая продольная



LEMFOERDER	2229602
LEMFOERDER	22296
RUVILLE	916332
EMMERRE SRL	954184
EMMERRE SRL	954224
ALFRED HEYD	DF5313
OPTIMAL	GL10396
TRW	JTR0104
LEMFOERDER	2229601
C.E.I.	220150
LEMFOERDER	035360086526
LEMFOERDER	035360145526
LEMFOERDER	035360179526
LEMFOERDER	035390086526
LEMFOERDER	035390145526
DAF	1291060
DAF	1351734
DAF	1385499

OEM Ref. Nr.	1351734
OEM/OES/Fahrzeugtyp	DAF
L x B x H	6*11*106
Gewicht	10.000

L=1005mm/D=52mm DAF F95,95XF, XF95

BK8501735 Тяга рулевая продольная



LEMFOERDER	2333401
C.E.I.	220193
DAF	1385500
DAF	1351735
DAF	1291048

OEM Ref. Nr.	1351735
OEM/OES/Fahrzeugtyp	DAF
L x B x H	
Gewicht	10.000

L=1008mm DAF 95XF

BK8504613 Тяга рулевая продольная



TRW	JTR4066
ALFRED HEYD	DF5017
DAF	94613
RUVILLE	916335
DAF	362413
LEMFOERDER	299000025526
LEMFOERDER	040360149526
DAF	0362413
DAF	0094613

OEM Ref. Nr.	0094613
OEM/OES/Fahrzeugtyp	DAF
L x B x H	
Gewicht	10.000

L=1008mm DAF F95

BK8504016 Тяга рулевая продольная



LEMFOERDER	11595
DAF	171215
C.E.I.	220033
DAF	94016
EMMERRE SRL	954177
LEMFOERDER	1159501
LEMFOERDER	050390006526
ALFRED HEYD	DF5003
TRW	JTR0023
DAF	0094016
DAF	0171215
LEMFOERDER	050360006526

OEM Ref. Nr.	0094016
OEM/OES/Fahrzeugtyp	DAF
L x B x H	
Gewicht	7.000

L=744mm DAF F1800/1900/2100,F2300/2500/2700,F95,BUS

BK8500991 Тяга рулевая продольная



ALFRED HEYD	DF5115
DAF	890991
LEMFOERDER	19788
LEMFOERDER	1978801
DAF	0890991
LEMFOERDER	040360108526

OEM Ref. Nr.	0890991
OEM/OES/Fahrzeugtyp	DAF
L x B x H	15*80*10
Gewicht	7.000

L=715mm DAF F1800/1900/2100,F2300/2500/2700

BK7400001 Продольная рулевая тяга

LEMFOERDER	36004
LEMFOERDER	3600401
LEMFOERDER	36004 01
LEMFOERDER	37459
LEMFOERDER	3745901
LEMFOERDER	37459 01
DAF	1 696 072
DAF	1696072

OEM Ref. Nr.	1 696 072
OEM/OES/Fahrzeugtyp	DAF
L x B x H	
Gewicht	0.000

Сторона установки: передний мост, Длина: 860 mm, Размер конуса: 30 mm, трубы-Ø: 50 mm, односторонне регулируемый, Шатун, DAF

Оригинальные номера запчастей используются только для сравнения.
Они не должны использоваться на упаковочных листах, счетах или накладных, которые выставляются владельцам или перепродавцам.

BK8506923 Наконечник рулевой тяги [правая резьба]



C.E.I.	221018
DAF	606923
EMMERRE SRL	954126
ALFRED HEYD	DF5024
OPTIMAL	GL11231
TRW	JTE4015
LEMFOERDER	11611
LEMFOERDER	1161101
LEMFOERDER	11611 01
AUGER	10016
ALFRED HEYD	DF50.24
OCAP	0286427
SIDEM	14832
DAF	606 923

OEM Ref. Nr.	606 923
OEM/OES/Fahrzeugtyp	DAF
L x B x H	
Gewicht	2.000

M46x1,5mm RHT/L=130mm/D1=30.0mm/
D2=27.0mm DAF F95,BUS

BK8506922 Наконечник рулевой тяги [левая резьба]



C.E.I.	221017
DAF	606922
EMMERRE SRL	954127
ALFRED HEYD	DF5025
TRW	JTE4016
LEMFOERDER	11610
LEMFOERDER	1161001
DAF	606 922
ALFRED HEYD	DF50.25
SIDEM	14833
OCAP	0296427
AUGER	10017
LEMFOERDER	11610 01

OEM Ref. Nr.	606 922
OEM/OES/Fahrzeugtyp	DAF
L x B x H	
Gewicht	2.000

M46x1,5mm LHT/L=130mm/D1=30.0mm/
D2=27.0mm DAF F95,BUS

BK8509190 Наконечник рулевой тяги (правая резьба)

LEMFOERDER	23763
MAN	81.95301.6270
DAF	1389190
MAN	81953016270
BERGKRAFT	BK9002404
TRW	JTE0132
OCAP	0187843
LEMFOERDER	2376301
MAN	81953016290
MAN	81.95301.6290
DAF	1 389 190
AUGER	10009
LEMFOERDER	23763 01

OEM Ref. Nr.	1 389 190
OEM/OES/Fahrzeugtyp	DAF
L x B x H	6*12*18
Gewicht	1.000

M30x1.5mm RHT/L=150mm/D1=26.0mm/
D2=23.5mm DAF 85CF/95XF,MAN

BK8501157 Тяга рулевая поперечная

LEMFOERDER	3398101
DAF	1700001



OEM Ref. Nr.	1700001
OEM/OES/Fahrzeugtyp	DAF
L x B x H	
Gewicht	11.000

L=1734mm DAF CF65 IV,CF75 IV,CF85/IV, XF95/105

BK8503396 Тяга рулевая поперечная



TRW	JTR0101
OPTIMAL	GL10283
ALFRED HEYD	DF5306
DAF	754922
C.E.I.	220205
LEMFOERDER	21805
LEMFOERDER	2180501
DAF	1353396
DAF	1286343
DAF	0754922
LEMFOERDER	035390159526
LEMFOERDER	035360159526
LEMFOERDER	035360084526

OEM Ref. Nr.	1353396
OEM/OES/Fahrzeugtyp	DAF
L x B x H	8*15*180
Gewicht	16.000

L=1698mm DAF F75/85/95,75/85CF,95XF,CF75/
IV,CF85/IV,XF95/105

BK8503391 Тяга рулевая поперечная



OPTIMAL	GL10405
ALFRED HEYD	DF5209
LEMFOERDER	20593
LEMFOERDER	2059301
DAF	1353391
DAF	1270853
LEMFOERDER	035390155526

OEM Ref. Nr.	1353391
OEM/OES/Fahrzeugtyp	DAF
L x B x H	10*13*175
Gewicht	11.000

L=1698mm DAF F65/75/85/95,65/75/
85CF,95XF,CF65/II,CF75-85/IV, XF95/105

Оригинальные номера запчастей используются только для сравнения.
Они не должны использоваться на упаковочных листах, счетах или накладных, которые выставляются владельцам или перепродавцам.

02.070

Поперечная рулевая тяга и комплекту

BK8501156 Тяга рулевая поперечная



DAF	1700000
LEMFOERDER	3398001

OEM Ref. Nr.	1700000
OEM/OES/Fahrzeugtyp	DAF
L x B x H	175*15*10
Gewicht	12.000

L=1690mm DAF CF65 IV,CF75 IV,CF85/IV, XF 95/105

BK8506342 Тяга рулевая поперечная



OPTIMAL	GL10861
ALFRED HEYD	DF5213
DAF	275962
LEMFOERDER	21804
LEMFOERDER	2180401
DAF	1286342
LEMFOERDER	040390166526
DAF	0275962

OEM Ref. Nr.	1286342
OEM/OES/Fahrzeugtyp	DAF
L x B x H	
Gewicht	14.000

L=1686mm DAF F75/85/95,75/85CF,95XF

BK8501155 Тяга рулевая поперечная



LEMFOERDER	21592
DAF	1361155
DAF	1297572
LEMFOERDER	035360096526

OEM Ref. Nr.	1361155
OEM/OES/Fahrzeugtyp	DAF
L x B x H	13*15*165
Gewicht	15.000

L=1522mm DAF 75/85CF,95XF,CF75/IV,CF85/IV, XF95/105

BK8502972 Тяга рулевая поперечная



DAF	1732972
LEMFOERDER	3397801

OEM Ref. Nr.	1732972
OEM/OES/Fahrzeugtyp	DAF
L x B x H	180*15*10
Gewicht	12.000

DAF CF75 IV,CF85/IV, XF105

BK8502980 Тяга рулевая поперечная



DAF	522008
DAF	5.22008
LEMFOERDER	3397901
DAF	1732980

OEM Ref. Nr.	1732980
OEM/OES/Fahrzeugtyp	DAF
L x B x H	
Gewicht	14.000

DAF CF75 IV,CF85 IV, XF105

BK8501390 Стойка рулевой тяги



DAF	RAK1390
VOLVO	3117359
LEMFOERDER	23403

OEM Ref. Nr.	RAK1390
OEM/OES/Fahrzeugtyp	DAF
L x B x H	
Gewicht	0.000

L=120mm DAF/VOLVO BUS

Оригинальные номера запчастей используются только для сравнения.
Они не должны использоваться на упаковочных листах, счетах или накладных, которые выставляются владельцам или перепродавцам.

BK8504801 Втулка резьбовая продольной рулевой тяги



OEM Ref. Nr.	1394801
OEM/OES/Fahrzeugtyp	DAF
L x B x H	10*4*4
Gewicht	0.000

M30x1,5mm/M38x1,5mm/L=90mm MB/SCANIA/ VOLVO/IVECO/DAF

VOLVO	21264203
VOLVO	3092548
IVECO	42538383
RENAULT RVI	5001853151
RENAULT RVI	5001872606
RENAULT RVI	7420894440
RENAULT RVI	7420937675
RENAULT RVI	7421264203
MAN	81467100123
IVECO	93194578
IVECO	99447734
VOLVO	20937675
VOLVO	20894440
MERCEDES BENZ	0003300250
MERCEDES BENZ	0003380250
MERCEDES BENZ	0009922039
MERCEDES BENZ	0009922139
DAF	1152351
SCANIA	1365406
SCANIA	1379192

BK29641021SP Наконечник рулевой тяги [правая резьба]



OEM Ref. Nr.	000 330 0335
OEM/OES/Fahrzeugtyp	MERCEDES BENZ
L x B x H	13*10*8
Gewicht	0.000

C:20/TH:M24x1,5R/L:95

RENAULT RVI	5000814097
Renault	5001844136
RENAULT RVI	5001844136
FAD	5805.20.00
FAD	58052000
DAF	608530
DAF	680530
MAN	81953010077
Renault	5000814097
RENAULT RVI	5000807554
BERGKRAFT	BK2963821SP
MERCEDES BENZ	000 330 0335
BERGKRAFT	BK2970421SP
BERGKRAFT	BK2966921SP
BERGKRAFT	BK2967921SP
BERGKRAFT	BK2969521SP
IVECO	42491937
Renault	5000807554
MAN	81953016134
MAN	81953016142

BK2966221SP Наконечник рулевой тяги [правая резьба]



OEM Ref. Nr.	001 460 41 48
OEM/OES/Fahrzeugtyp	MERCEDES BENZ
L x B x H	15*15*4
Gewicht	1.000

C:26/TH:M30x1,5R/L:115

IVECO	3096213
MERCEDES BENZ	3503307035
IVECO	42483520
IVECO	42485718
IVECO	42493781
IVECO	4833820
IVECO	4833827
RENAULT RVI	5000242159
RENAULT RVI	5000295214
IVECO	2980323
IVECO	2966688
DAF	1331925
VOLVO	1695690
LEMFOERDER	19888
LEMFOERDER	21384
LEMFOERDER	21466
LEMFOERDER	23099
LEMFOERDER	23746
LEMFOERDER	24570
LEMFOERDER	25718

BK2965321SP Наконечник рулевой тяги [правая резьба]



OEM Ref. Nr.	000 460 01 48
OEM/OES/Fahrzeugtyp	MERCEDES BENZ
L x B x H	17*15*8
Gewicht	1.000

C:26/TH:M30x1,5RHT/L:120

MERCEDES BENZ	000 460 27 48
MERCEDES BENZ	001 460 74 48
RENAULT RVI	77 01 002 911
RENAULT RVI	50 00 808 458
FAUN	99707030174
MERCEDES BENZ	000 460 26 48
MERCEDES BENZ	0004600148
MERCEDES BENZ	0004602648
MERCEDES BENZ	0004602748
MERCEDES BENZ	0014607448
DAF	69867
DAF	161376
DAF	1 142 173
DAF	608 000
MERCEDES BENZ	000 460 01 48
TRW	JTE4067
TRW	JTE4003
SIDEM	50633
RUVILLE	917110
OCAP	0186548

BK2963321SP Наконечник рулевой тяги [левая резьба]



OEM Ref. Nr.	81.95301.0015
OEM/OES/Fahrzeugtyp	MAN
L x B x H	8*17*15
Gewicht	1.000

C:30/TH:M30x1,5L/L:120

MERCEDES BENZ	0004600648
MERCEDES BENZ	0004601248
MERCEDES BENZ	0004603448
MERCEDES BENZ	0004603548
MERCEDES BENZ	0014600348
MERCEDES BENZ	0014601448
MERCEDES BENZ	0014602348
MERCEDES BENZ	0014603648
MERCEDES BENZ	0014607848
IVECO	02984061
IVECO	04802444
IVECO	04833830
RENAULT RVI	0003401170
MERCEDES BENZ	0004601048
BERGKRAFT	BK2969921SP
MAN	81953016311
MAN	81953016348
MAN	81953016351
EVOBUS	8226236058
MAN	90804102273

BK2964521SP Наконечник рулевой тяги [левая резьба]



OEM Ref. Nr.	000 330 3335
OEM/OES/Fahrzeugtyp	MERCEDES BENZ
L x B x H	13*10*8
Gewicht	0.000

C:22/TH:M28x1,5L/L:105

EMMERRE SRL	954027
DAF	ACU9241
BERGKRAFT	BK2966621SP
BERGKRAFT	BK2967421SP
DAF	0607452
IVECO	08123394
IVECO	08193646
IVECO	08558536
DAF	110196
LEMFOERDER	1137901
IVECO	8558536
MAN	81953016329
MAN	81953016315
BERGKRAFT	BK2963521SP
MERCEDES BENZ	000 330 3335
MERCEDES BENZ	0003303335
MERCEDES BENZ	0003307235
MERCEDES BENZ	0003309435
MERCEDES BENZ	0003309635
IVECO	02969507

Оригинальные номера запчастей используются только для сравнения.
Они не должны использоваться на упаковочных листах, счетах или накладных, которые выставляются владельцам или перепродавцам.

BK2964421SP Наконечник рулевой тяги [правая резьба]



OEM Ref. Nr.	000 330 1435
OEM/OES/Fahrzeugtyp	MERCEDES BENZ
L x B x H	13*10*8
Gewicht	0.000

C:22/TH:M28x1,5R/L:105

IVECO	8193645
MAN	81400004051
MAN	81.95301.6358
MAN	81.95301.6328
RENAULT RVI	5001861924
RENAULT RVI	5001825687
MAN	81953016060
MAN	81953016135
MAN	81953016140
MAN	81953016249
MAN	81953016316
MAN	81953016328
MERCEDES BENZ	0003301435
MERCEDES BENZ	0003301535
Renault	5001825687
RENAULT RVI	5000823987
EVOBUS	0003309335
MERCEDES BENZ	000 330 1435
BERGKRAFT	BK2968721SP
BERGKRAFT	BK29691021SP

BK29681021SP Наконечник рулевой тяги [левая резьба]



OEM Ref. Nr.	468 8942
OEM/OES/Fahrzeugtyp	IVECO
L x B x H	
Gewicht	1.000

C:26/TH:M28x1,5L/L:115 IVECO/Neoplan

DAF	1923962
DAF	1 923 962
DAF	1892665
DAF	1 892 665
LEYLAND	AMPA345
AUGER	10024
OCAP	0196608
RUVILLE	917112
SIDEM	20932
TRW	JTE3507
LEMFOERDER	19821 01
LEMFOERDER	19821 02
DAF	1689605
LEMFOERDER	1982101
LEMFOERDER	1982102
LEMFOERDER	19821
C.E.I.	198603
IVECO	4688942
IVECO	8582333
EMMERRE SRL	954033

BK2967221SP Наконечник рулевой тяги [левая резьба]



OEM Ref. Nr.	1604 247
OEM/OES/Fahrzeugtyp	DAF
L x B x H	17*15*8
Gewicht	0.000

C:26/TH:M28x1,5L/L:148 DAF

DAF	1604 247
DAF	1604247
TRW	JTE3519

BK2968921SP Наконечник рулевой тяги [правая резьба]



OEM Ref. Nr.	468 8911
OEM/OES/Fahrzeugtyp	IVECO
L x B x H	
Gewicht	1.000

C:26/TH:M28x1,5R/L:115 IVECO Zeta

DAF	1 892 666
DAF	1 923 963
DAF	1923963
IVECO	856 5366
DAF	1 689 604
DAF	1892666
LEYLAND	AMPA346
LEMFOERDER	11721 01
LEMFOERDER	11721 02
AUGER	10023
RUVILLE	917111
TRW	JTE3506
TRW	JTE3508
DAF	1689604
IVECO	468 8941
LEMFOERDER	1172102
LEMFOERDER	11721
C.E.I.	198602
IVECO	4688911
IVECO	4688941

BK2967121SP Наконечник рулевой тяги [правая резьба]



OEM Ref. Nr.	1604 248
OEM/OES/Fahrzeugtyp	DAF
L x B x H	17*15*8
Gewicht	0.000

C:26/TH:M28x1,5R/L:148 DAF

TRW	JTE3518
DAF	1604248
DAF	1604 248

BK2966821SP Наконечник рулевой тяги [левая резьба]



OEM Ref. Nr.	0311 300
OEM/OES/Fahrzeugtyp	DAF
L x B x H	17*15*8
Gewicht	1.000

C:26/TH:M30x1,5L/L:115

IVECO	42493782
IVECO	4833821
IVECO	4833828
RENAULT RVI	5001852263
DAF	607998
MERCEDES BENZ	3503307135
DAF	311300
VOLVO	3096212
MERCEDES BENZ	3023300335
MERCEDES BENZ	3023300235
MERCEDES BENZ	3023300135
MERCEDES BENZ	3023300035
IVECO	2984511
MAN	81953010013
MAN	81953010074
DAF	0311300
DAF	0311 300
MERCEDES BENZ	0003300148
MERCEDES BENZ	0014604348
MERCEDES BENZ	0013308835

Оригинальные номера запчастей используются только для сравнения.
Они не должны использоваться на упаковочных листах, счетах или накладных, которые выставляются владельцам или перепродавцам.

BK2963221SP Наконечник рулевой тяги [правая резьба]



OEM Ref. Nr.	81.95301.0016
OEM/OES/Fahrzeugtyp	MAN
L x B x H	16*13*6
Gewicht	1.000

C:30/TH:M30x1,5R/L:120

MERCEDES BENZ	0014600248
MERCEDES BENZ	0014600848
MERCEDES BENZ	0014601248
MERCEDES BENZ	0014602248
MERCEDES BENZ	0014607748
IVECO	02966252
RENAULT RVI	0003406261
MERCEDES BENZ	0004608948
MERCEDES BENZ	0004602948
SCANIA	1767328
SCANIA	1738381
DAF	1603789
SCANIA	1435756
DAF	1257890
LEMFOERDER	11505
LEMFOERDER	1150504
LEMFOERDER	1150503
MERCEDES BENZ	0004600348
MERCEDES BENZ	0004600948
RENAULT RVI	5000242475

BK8200646 Наконечник рулевой тяги C:30/TH:M30x1,5R/L:135mm (правая резьба) SCANIA 2/3-SERIES AM70,MAN/DAF

OEM Ref. Nr.	352 646
OEM/OES/Fahrzeugtyp	SCANIA
L x B x H	
Gewicht	2.000

C:30/TH:M30x1,5R/L:135mm SCANIA 2/3-SERIES AM70,MAN/DAF

DAF	609634
MAN	81.95301.0022
DAF	609643
ALFRED HEYD	DF51.32
BERGKRAFT	BK9001127
EMMERRE SRL	954123
MAN	81953010022
ALFRED HEYD	DF5132
OPTIMAL	GL-11184
DAF	607073
DAF	586714
DAF	1326861
SCANIA	1337367
SIDEM	14537
LEMFOERDER	1955501
SCANIA	352646
SCANIA	325536
C.E.I.	221019
LEMFOERDER	19555
SIDEM	44032

BK8200674 Наконечник рулевой тяги C:30/TH:M30x1,5R/L:150mm (правая резьба) SCANIA 4/P/G/R/T-SERIES,BUS AM/AMA



OEM Ref. Nr.	1357674
OEM/OES/Fahrzeugtyp	SCANIA
L x B x H	17*15*8
Gewicht	1.000

C:30/TH:M30x1,5R/L:150mm SCANIA 4/P/G/R/T-SERIES,BUS AM/AMA

OPTIMAL	GL-10496
OPTIMAL	GL10496
ALFRED HEYD	D6824
ALFRED HEYD	D68.24
EMMERRE SRL	954317
OPTIMAL	GL10541
OPTIMAL	GL-10541
TRW	JTE4044
ALFRED HEYD	SC51.36
ALFRED HEYD	SC5136
RENAULT RVI	7420894438
DAF	1603883
RENAULT RVI	74 20 894 438
MAN	81953016288
MAN	81.95301.6288
FAD	68322000
MERCEDES BENZ	0004605248
AUGER	10034
AUGER	10096
LEMFOERDER	1139301

BK7500086 Наконечник поперечной рулевой тяги

OEM Ref. Nr.	6.851.529.000
OEM/OES/Fahrzeugtyp	EVOBUS
L x B x H	
Gewicht	0.000

Сторона установки: передний мост, Длина: 120 mm, Покатость конуса: 1/10, Размер конуса: 30 mm, 27 mm, Внутренняя резьба:

TRW	JTE0126
LEMFOERDER	22535
LEMFOERDER	2253501
LEMFOERDER	22535 01
AUGER	10855
DAF	1315878
DAF	1 315 878
EVOBUS	6851529000
EVOBUS	6.851.529.000

BK7500072 Наконечник поперечной рулевой тяги

OEM Ref. Nr.	629 338 00 10
OEM/OES/Fahrzeugtyp	MERCEDES BENZ
L x B x H	
Gewicht	0.000

Сторона установки: передний мост, Длина: 140 mm, Покатость конуса: 1/10, Размер конуса: 30 mm, 27 mm, Внешняя резьба:

BOVA	229872
DAF	1685552
DAF	1 685 552
IVECO	42538384
IVECO	4253 8384
AUGER	10018
LEMFOERDER	25353 01
LEMFOERDER	2535301
LEMFOERDER	25353
SIDEM	62333
SIDEM	62430
TRW	JTE0141
RUVILLE	918500
MAN	81953016286
MAN	81.95301.6286
RENAULT RVI	7420937674
SCANIA	1358793
MERCEDES BENZ	629 338 00 10

Оригинальные номера запчастей используются только для сравнения.
Они не должны использоваться на упаковочных листах, счетах или накладных, которые выставляются владельцам или перепродавцам.

02.080

Ремкомплект

BK2855721SP Ремкомплект рычага



ROVILLE	966308
LEMFOERDER	11830
LEMFOERDER	1183001
LEMFOERDER	11830 01
AUGER	54576
DAF	1 252 283
DAF	1252283

OEM Ref. Nr.	1 252 283
OEM/OES/Fahrzeugtyp	DAF
L x B x H	
Gewicht	1.000

BK2856521SP Ремкомплект рычага



DAF	082522
DAF	82522
DAF	082 522
DAF	82 522

OEM Ref. Nr.	82 522
OEM/OES/Fahrzeugtyp	DAF
L x B x H	
Gewicht	1.000

BK2861621SP Ремкомплект рычага



LEMFOERDER	19977
IVECO	93163617
SIDEM	20444
MERCEDES BENZ	000 330 05 11
MERCEDES BENZ	000 330 22 11
DAF	1 321 936
LEMFOERDER	19977 01
AUGER	52876
IVECO	9316 3617
LEMFOERDER	1997701
DAF	1321936
MERCEDES BENZ	000 350 05 11
MERCEDES BENZ	0003500511
ALFRED HEYD	KLR541
EMMERRE SRL	973060
BERGKRAFT	BK2891221SP
ALFRED HEYD	DFR810
TRW	JRK0042
MERCEDES BENZ	0003300511
MERCEDES BENZ	0003302211

OEM Ref. Nr.	000 350 05 11
OEM/OES/Fahrzeugtyp	MERCEDES BENZ
L x B x H	17*7*7
Gewicht	1.000

D=67mm/d=19mm/Ax=130mm

BK2843221SP Ремкомплект рычага



FAD	3755900
FAD	3755.90.00
C.E.I.	198642
AUGER	51142
DAF	693 778
MERCEDES BENZ	0005861433
MERCEDES BENZ	0003500505
MERCEDES BENZ	0003500305
MERCEDES BENZ	0003500213S
MERCEDES BENZ	0003500213
MAN	0003500213
MAN	000 350 02 13

OEM Ref. Nr.	000 350 02 13 S
OEM/OES/Fahrzeugtyp	MERCEDES BENZ
L x B x H	20*9*9
Gewicht	2.000

BK2888121SP Ремкомплект рычага



ROVILLE	961401
BERGKRAFT	BK2888221SP
BERGKRAFT	BK2888321SP
ALFRED HEYD	DFR854
TRW	JRK0018
SIDEM	14441
LEMFOERDER	19587 01
LEMFOERDER	19587
VOLVO	6889 513
VOLVO	6889513
VOLVO	274056
VOLVO	274 056
VOLVO	276 192
DAF	696 321
SCANIA	1104336
AUGER	51619
LEMFOERDER	1958701
C.E.I.	198442
ALFRED HEYD	SCR854

OEM Ref. Nr.	1 104 336
OEM/OES/Fahrzeugtyp	SCANIA
L x B x H	
Gewicht	3.000

BK2913521SP Ремкомплект рычага



KAESSBOHRER	8.226.296.069
VOLVO	274070
C.E.I.	226022
AUGER	51972
LEMFOERDER	1847201
DAF	1252284
VOLVO	274 070
EMMERRE SRL	972567
KAESSBOHRER	8226296069
LEMFOERDER	18472 01
LEMFOERDER	18472
DAF	1 252 284
IVECO	9316 1960
BERGKRAFT	BK2863721SP
BERGKRAFT	BK2921921SP
BERGKRAFT	BK29211021SP
BERGKRAFT	BK2913621SP

OEM Ref. Nr.	274 070
OEM/OES/Fahrzeugtyp	VOLVO
L x B x H	
Gewicht	1.000

Оригинальные номера запчастей используются только для сравнения.
Они не должны использоваться на упаковочных листах, счетах или накладных, которые выставляются владельцам или перепродавцам.

02.080

Ремкомплект

BK2931421SP Ремкомплект рычага



AUGER	53424
LEMFOERDER	27622
LEMFOERDER	2762201
LEMFOERDER	27622 01
MAN	81432706100
DAF	1 376 729
BERGKRAFT	BK29811021SP
MAN	81.43270.6100
DAF	1376729
C.E.I.	226086

OEM Ref. Nr.	81.43270.6100
OEM/OES/Fahrzeugtyp	MAN
L x B x H	10*10*20
Gewicht	2.000

BK2883221SP Ремкомплект V-образной тяги



AUGER	53201
IVECO	5001014520
TRW	JRK0047
TRW	JRK0030
BERGKRAFT	BK28821021SP
RENAULT RVI	5001 014 520
RENAULT RVI	5001014520
MAN	81432706065
BERGKRAFT	BK2883121SP
IVECO	42535781
VOLVO	3133173
ZF Friedrichshafen AG	2606101
ZF Friedrichshafen AG	1959801
DAF	1398368
BERGKRAFT	BK2998721SP
BERGKRAFT	BK2998621SP

OEM Ref. Nr.	5001 014 520
OEM/OES/Fahrzeugtyp	RENAULT RVI
L x B x H	20*10*10
Gewicht	1.000

D=72mm/H=45mm/M20x1.5mm MAN M90/L/ M2000

BK2882821SP Ремкомплект V-образной тяги (шар)



VOLVO	273706
SIDEM	44248
SIDEM	68248
LEMFOERDER	3113901
DAF	696320
MAN	81.95301.6132
DPH	94628
EMMERRE SRL	972521
BERGKRAFT	BK2882921SP
MAN	81953016132
BERGKRAFT	BK2996921SP
C.E.I.	198440
LEMFOERDER	1177101
AUGER	51450
VOLVO	273 706
LEMFOERDER	20606 01
LEMFOERDER	2060601
LEMFOERDER	20606
VOLVO	273706-2
TRW	JRK0005

OEM Ref. Nr.	81.95301.6132
OEM/OES/Fahrzeugtyp	MAN
L x B x H	22*13*12
Gewicht	2.000

D=90/H=60/M24x1.5mm MAN

BK2875521SP Ремкомплект V-образной тяги



BERGKRAFT	BK2875721SP
RUVILLE	961402
MAN	81432706064
MAN	81432306068
MAN	81432306051
MAN	81.43270.6064
MAN	81.43230.6068
MAN	81.43230.6051
DAF	689748
BERGKRAFT	BK2875621SP
ALFRED HEYD	DFR814
TRW	JRK0014
SCANIA	639 370
SCANIA	550 806
SCANIA	517 403
SCANIA	1 953 249
SCANIA	1 104 334
BERGKRAFT	BK2875421SP
LEMFOERDER	19893
LEMFOERDER	19893 01

OEM Ref. Nr.	81.43230.6051
OEM/OES/Fahrzeugtyp	MAN
L x B x H	15*8*8
Gewicht	1.000

D=75/d=17/Ax=115mm MAN F2000/S2000

BK2879421SP Ремкомплект V-образной тяги (концевой)



AUGER	51142
C.E.I.	198642
MERCEDES BENZ	0005861433
DAF	693 778
TRW	JRK0001
MERCEDES BENZ	0003500505
MERCEDES BENZ	0003500305
MERCEDES BENZ	0003500213
FAD	37559000
FAD	3755.90.00
MERCEDES BENZ	000 586 14 33
BERGKRAFT	BK2843221SP
SIDEM	50246
SIDEM	50543
MERCEDES BENZ	000 350 02 13
MERCEDES BENZ	000 350 03 05
MERCEDES BENZ	000 350 05 05
DAF	693778
STEYR	990.14.52.0865
STEYR	99014520865

OEM Ref. Nr.	000 586 14 33
OEM/OES/Fahrzeugtyp	MERCEDES BENZ
L x B x H	
Gewicht	2.000

D=80mm/d=21mm/Ax=152mm/H=24mm MB

BK2880721SP Ремкомплект тяги (без пальца)



RENAULT RVI	5000819413S1
LEMFOERDER	11401 01
LEMFOERDER	1140101
LEMFOERDER	11401 02
LEMFOERDER	1140102
LEMFOERDER	11401
OCAP	0907586
TRW	JRK0066
RENAULT RVI	50 00 819 413 S1
RENAULT RVI	5001014345S1
RENAULT RVI	50 01 014 345 S1
MERCEDES BENZ	000 586 15 33
MERCEDES BENZ	0005861533
AUGER	51143
C.E.I.	198644
DAF	693 778 S1
DAF	693778S1
IVECO	9316 1371 S1
IVECO	93161371S1

OEM Ref. Nr.	000 586 15 33
OEM/OES/Fahrzeugtyp	MERCEDES BENZ
L x B x H	
Gewicht	0.000

D=80mm MERCEDES BENZ

Оригинальные номера запчастей используются только для сравнения.
Они не должны использоваться на упаковочных листах, счетах или накладных, которые выставляются владельцам или перепродавцам.

02.080

Ремкомплект

BK2876621SP Ремкомплект реактивной тяги



OEM Ref. Nr.	9319 2361
OEM/OES/Fahrzeugtyp	IVECO
L x B x H	20*10*10
Gewicht	1.000

D=75mm/d=19mm/Ax=130mm IVECO EUROTRAKKER/CURSOR/STRALIS

IVECO	93192361
IVECO	93161637
MAN	81432306061
MAN	81.43230.6061
DAF	67354
AUGER	51443
EMMERRE SRL	972547
BERGKRAFT	BK2876421SP
BERGKRAFT	BK2876521SP
BERGKRAFT	BK2921721SP
ALFRED HEYD	DFR813
OPTIMAL	GL11322
OPTIMAL	GL-11322
TRW	JRK0015
FAD	51179600
FAD	5117.96.00
IVECO	9319 2361
LEMFOERDER	11731 01
SIDEM	14440
OCAP	0907327

BK8506728 Ремкомплект реактивной тяги



OEM Ref. Nr.	1 376 728
OEM/OES/Fahrzeugtyp	DAF
L x B x H	
Gewicht	1.000

D=75mm/d=21mm/Ax=130mm F65/65CF/F75/75CF/F85/85CF/F95/95XF/105XF

AUGER	53423
C.E.I.	226088
LEMFOERDER	27718
LEMFOERDER	27718 01
DAF	1 376 728
LEMFOERDER	2771801
DAF	1376728

BK2856621SP Ремкомплект реактивной тяги



OEM Ref. Nr.	81.43220.6203
OEM/OES/Fahrzeugtyp	MAN
L x B x H	10*10*20
Gewicht	2.000

D=85mm/d=21mm/Ax=130mm MAN S2000

C.E.I.	198411
VOLVO	273373
VOLVO	4941233
DAF	513757
SIDEM	68342
VOLVO	6889509
DAF	691709
LEMFOERDER	1847101
VOLVO	274019
IVECO	42535204
SIDEM	44047
SIDEM	68348
DAF	691 709
AUGER	51444
SIDEM	14247
DAF	513 757
MAN	81.43220.6203
ALFRED HEYD	VVR815
LEMFOERDER	18471 01
LEMFOERDER	18471

BK2843321SP Ремкомплект реактивной тяги



OEM Ref. Nr.	000 586 11 35
OEM/OES/Fahrzeugtyp	MERCEDES BENZ
L x B x H	10*10*20
Gewicht	2.000

D=85mm/d=21mm/Ax=152mm IVECO/MB

OPTIMAL	GL11325
ALFRED HEYD	DR815
SIDEM	50244
LEMFOERDER	3089901
VOLVO	274068
OPTIMAL	GL-11325
DAF	0691703
AUGER	1134
LEMFOERDER	1138401
LEMFOERDER	1138402
MERCEDES BENZ	0003501113
MERCEDES BENZ	0005861135
MERCEDES BENZ	0003500613
C.E.I.	226011
SIDEM	20244
EMMERRE SRL	972550
BERGKRAFT	BK2874421SP
MERCEDES BENZ	000 586 11 35
BERGKRAFT	BK2874621SP
BERGKRAFT	BK2874521SP

BK8500807 Ремкомплект реактивной тяги



OEM Ref. Nr.	550 807
OEM/OES/Fahrzeugtyp	SCANIA
L x B x H	
Gewicht	1.000

D=67mm SCANIA P/G/R/T/4/3/2-SERIES,BUS AMA

SCANIA	550807
AUGER	53029
LEMFOERDER	2321701
DAF	1208073
TRW	JRK0056
OCAP	0907508
LEMFOERDER	23217
SCANIA	550 807
DAF	1 208 073
MAN	81.43220.6263
MAN	81432206263
LEMFOERDER	23217 01

BK2962221SP Ремкомплект реактивной тяги



OEM Ref. Nr.	1 376 730
OEM/OES/Fahrzeugtyp	DAF
L x B x H	10*20*10
Gewicht	1.000

D=72mm/H=45mm/M20x1.5mm DAF F65/75/85/95,65/75/85CF,95XF,CF85

LEMFOERDER	2170001
TRW	JRK0027
OCAP	0907297
DAF	1 376 730
IVECO	9316 1958
VOLVO	3093 469
LEMFOERDER	21700 01
LEMFOERDER	21700
SIDEM	14442
C.E.I.	226004
VOLVO	3093469
BERGKRAFT	BK2937321SP
DAF	1376730
BERGKRAFT	BK29611021SP
EMMERRE SRL	972568
IVECO	93161958
FAD	64369000
AUGER	52952
AUGER	51975
FAD	51209000

Оригинальные номера запчастей используются только для сравнения.
Они не должны использоваться на упаковочных листах, счетах или накладных, которые выставляются владельцам или перепродавцам.

02.080

Ремкомплект

BK2877521SP Ремкомплект реактивной тяги



LEMFOERDER	2383601
BERGKRAFT	BK2982821SP
AUGER	51133
MERCEDES BENZ	0003501705
AUGER	1133
DAF	1445656
C.E.I.	226056
MERCEDES BENZ	000 350 17 05

OEM Ref. Nr.	000 350 17 05
OEM/OES/Fahrzeugtyp	MERCEDES BENZ
L x B x H	11*15*15
Gewicht	2.000

MB MK/SK

BK2873721SP Ремкомплект рычага (составной)



LEMFOERDER	11713 01
LEMFOERDER	11713
RUVILLE	968500
RUVILLE	966310
SIDEM	14243
SIDEM	20243
TRW	JRK0002
DAF	1 271 124
IVECO	298 0884
MAN	81432206132
OCAP	0907258
AUGER	51447
LEMFOERDER	1171301
EMMERRE SRL	973057
BERGKRAFT	BK2903621SP
MAN	81432206108
DAF	1271124
C.E.I.	198612
C.E.I.	198699
IVECO	2980884

OEM Ref. Nr.	81.43220.6132
OEM/OES/Fahrzeugtyp	MAN
L x B x H	20*10*10
Gewicht	2.000

D=72mm/d=19mm/Ax=130mm MAN

BK2875321SP Ремкомплект рычага



MAN	81.95302.0049
LEMFOERDER	11776
LEMFOERDER	1177601
EVOBUS	8.226.232.066
DAF	689749
SCANIA	639287
MAN	81953020049
MAN	81.95302.0050
MAN	81953020050
MAN	81.95302.0037
MAN	81953020037
RENAULT RVI	50 10 347 406
RENAULT RVI	5010347406
BERGKRAFT	BK28491021SP
SCANIA	638862
IVECO	42488722
SCANIA	1953248
LEMFOERDER	11776 01
RENAULT RVI	50 01 842 823
RENAULT RVI	5001842823

OEM Ref. Nr.	8.226.232.066
OEM/OES/Fahrzeugtyp	EVOBUS
L x B x H	10*10*20
Gewicht	2.000

D=85/d=19/Ax=130mm SETRA/KASSBOHRER

BK2883521SP Ремкомплект рычага подвески (шар)



LEMFOERDER	23838 01
LEMFOERDER	11832
LEMFOERDER	11832 01
BERGKRAFT	BK2883321SP
METROCAB	X6652678
AUGER	51451
METROCAB	X6652675
LEMFOERDER	2383801
LEMFOERDER	23838
OCAP	0907257
SIDEM	68347
SIDEM	14240
VOLVO	3091598
VOLVO	3091 598
VOLVO	271188
VOLVO	271 188
IVECO	296 8454
C.E.I.	226136
SIDEM	20242
BERGKRAFT	BK2883421SP

OEM Ref. Nr.	296 8454
OEM/OES/Fahrzeugtyp	IVECO
L x B x H	23*13*12
Gewicht	1.000

D=72mm/H=45mm/M20x1.5mm IVECO

BK2953121SP Ремкомплект реактивной тяги



TRW	JRK0029
SCANIA	638 861
METROCAB	X6653770
METROCAB	X6653769
SCANIA	1 953 245
LEMFOERDER	11834 01
LEMFOERDER	11834
AUGER	54626
BERGKRAFT	BK2953321SP
BERGKRAFT	BK2953221SP
MERCEDES BENZ	000 350 10 13
MERCEDES BENZ	0003501013
DAF	689 747
OCAP	0907531
LEMFOERDER	1183401
SCANIA	1953245
SCANIA	638861
DAF	689747

OEM Ref. Nr.	000 350 10 13
OEM/OES/Fahrzeugtyp	MERCEDES BENZ
L x B x H	17*15*8
Gewicht	3.000

D=85mm/L=171mm MB/SCANIA/DAF

BK8400612 Ремкомплект реактивной тяги



RENAULT RVI	7420702095
LEMFOERDER	2176901
DAF	689 761
VOLVO	273 612
VOLVO	273612
VOLVO	4881628
DAF	689761
MAN	81.43220.6241
MAN	81432206241
VOLVO	2 0702 095
VOLVO	20702095
LEMFOERDER	3460901
RENAULT RVI	74 20 702 095
LEMFOERDER	34609 01
AUGER	54189
VOLVO	4881 628
LEMFOERDER	21769 01
LEMFOERDER	21769
SIDEM	44447
BERGKRAFT	BK2961721SP

OEM Ref. Nr.	273 612
OEM/OES/Fahrzeugtyp	VOLVO
L x B x H	17*9*9
Gewicht	3.000

VOLVO F10/F12 1984-1995,F16,FL10/12,N10/12,DAF CF75,CF85/IV,XF95/105,MAN

Оригинальные номера запчастей используются только для сравнения.
Они не должны использоваться на упаковочных листах, счетах или накладных, которые выставляются владельцам или перепродавцам.

02.080

Ремкомплект

BK7400000 ремонтный комплект, рычаг подвески

OEM Ref. Nr.	698 724
OEM/OES/Fahrzeugtyp	DAF
L x B x H	
Gewicht	0.000

ROSTAR	1805763
ROSTAR	180.5763
OCAP	0907489
LEMFOERDER	19784
LEMFOERDER	1978401
LEMFOERDER	19784 01
AUGER	53443
DAF	698724
DAF	698 724

Тип руля: для треугольного рычага (грузовой автомобиль), Внешний диаметр: 85 mm, Толщина: 24 mm, отверстия-Ø: 23 mm,

Оригинальные номера запчастей используются только для сравнения.
Они не должны использоваться на упаковочных листах, счетах или накладных, которые выставляются владельцам или перепродавцам.

BK6121091

ROVILLE	986302
AUGER	51962
DAF	281 007
BERGKRAFT	BK2868921SP
IVECO	252 1482
IVECO	2521482

OEM Ref. Nr.	252 1482
OEM/OES/Fahrzeugtyp	IVECO
L x B x H	
Gewicht	0.000

BK2860721SP Подвеска, стабилизатор



VOLVO	1134 962
VOLVO	308 852
DAF	119 140
SIDEM	68863
VOLVO	308852
AUGER	51730
DAF	119140
VOLVO	1134 962-8
VOLVO	11349628
VOLVO	1134962-8
VOLVO	1134962

OEM Ref. Nr.	1134 962
OEM/OES/Fahrzeugtyp	VOLVO
L x B x H	5*5*3
Gewicht	0.000

BK2975921SP Подвеска, стабилизатор



DAF	1 400 147
AUGER	53368

OEM Ref. Nr.	1 400 147
OEM/OES/Fahrzeugtyp	DAF
L x B x H	
Gewicht	0.000

BK29751021SP Stabilizer (rubber)



DAF	1 402 562
AUGER	8759
AUGER	53369

OEM Ref. Nr.	1 402 562
OEM/OES/Fahrzeugtyp	DAF
L x B x H	
Gewicht	0.000

BK2979221SP Втулка стабилизатора



DAF	0 010 761
DAF	10761
DAF	10 761
AUGER	51858

OEM Ref. Nr.	0 010 761
OEM/OES/Fahrzeugtyp	DAF
L x B x H	
Gewicht	0.000

BK8503279 Сайлентблок стабилизатора



DAF	513108
LEMFOERDER	2658501
AUGER	1907
DAF	1273279

OEM Ref. Nr.	1273279
OEM/OES/Fahrzeugtyp	DAF
L x B x H	8*8*8
Gewicht	0.000

D=46mm/d=16mm/H=50mm DAF F65/75/85/95,65/75/85CF,95XF,CF65,CF75IV,XF95/105

Оригинальные номера запчастей используются только для сравнения.
Они не должны использоваться на упаковочных листах, счетах или накладных, которые выставляются владельцам или перепродавцам.

BK2872921SP Подвеска, стабилизатор



ROVILLE	986301
AUGER	51849
DAF	558 864
DAF	558864

OEM Ref. Nr.	558 864
OEM/OES/Fahrzeugtyp	DAF
L x B x H	
Gewicht	0.000

BK2930221SP Втулка подвески кабины металлическая



DAF	82624
DAF	79329
DAF	374554
AUGER	3044
DAF	1266426

OEM Ref. Nr.	1266426
OEM/OES/Fahrzeugtyp	DAF
L x B x H	13*10*8
Gewicht	0.000

D=51mm/d1=30mm/d2=25mm/H=20mm DAF F65/ 75/85/95,65/75/85CF,95XF

BK8505726 Втулка стойки заднего стабилизатора



DAF	295726
AUGER	1859
EMMERRE SRL	100964
DAF	0295726

OEM Ref. Nr.	295726
OEM/OES/Fahrzeugtyp	DAF
L x B x H	8*8*8
Gewicht	0.000

D=55mm/d=20mm/h=56mm DAF65/75/85 CF, 95 XF

BK2868821SP Втулка стабилизатора заднего [центральная 63x83,7x60]



DAF	0366351
AUGER	1848

OEM Ref. Nr.	0366351
OEM/OES/Fahrzeugtyp	DAF
L x B x H	9*7*7
Gewicht	0.000

63x83,7x60 DAF

BK2912121SP Втулка стабилизатора (половинка)



BERGKRAFT	BK29111021SP
DAF	298 498
IVECO	4127 0883
AUGER	51960
BERGKRAFT	BK6121084
IVECO	41270883
AUGER	51851
IVECO	8169892
IVECO	816 9892
DAF	298498
EMMERRE SRL	100875
EMMERRE SRL	100883

OEM Ref. Nr.	298 498
OEM/OES/Fahrzeugtyp	DAF
L x B x H	8*13*10
Gewicht	0.000

D=94mm/d=62mm/H1=80mm/H2=70mm DAF/ IVECO

BK8502887 Втулка стабилизатора



DAF	1291233
DAF	1732887
AUGER	1856

OEM Ref. Nr.	1732887
OEM/OES/Fahrzeugtyp	DAF
L x B x H	8*8*7
Gewicht	0.000

D=62mm/d=43mm/H=60mm DAF F75/85/95,75/ 85CF,95 XF,CF75/IV,CF85/IV,XF95/105

Оригинальные номера запчастей используются только для сравнения.
Они не должны использоваться на упаковочных листах, счетах или накладных, которые выставляются владельцам или перепродавцам.

BK8503618 Втулка стабилизатора

DAF	1283618
AUGER	1860
LEMFOERDER	2671901



BERGKRAFT

OEM Ref. Nr.	1283618
OEM/OES/Fahrzeugtyp	DAF
L x B x H	8*8*8
Gewicht	0.000

D=60mm/d=20mm/H=60mm DAF LF55,F65/75/85/95,65/75/85CF,CF65/75/85,95 XF,XF95/105

Оригинальные номера запчастей используются только для сравнения.
Они не должны использоваться на упаковочных листах, счетах или накладных, которые выставляются владельцам или перепродавцам.

BK7600302 Насос гидроусилителя руля левое вращение



ZF Friedrichshafen AG	7673955217
DAF	647602R
DAF	647602
DAF	647602A
DAF	0647602

OEM Ref. Nr.	647602
OEM/OES/Fahrzeugtyp	DAF
L x B x H	22*22*17
Gewicht	5.000

100 BAR (ZF:7673 955 217) DAF F-SERIES,BUS

BK7600305 Насос гидроусилителя руля левое вращение



DAF	052663
DAF	52663
ZF Friedrichshafen AG	7672955287

OEM Ref. Nr.	52663
OEM/OES/Fahrzeugtyp	DAF
L x B x H	
Gewicht	2.000

140 BAR (ZF:7672 955 287) DAF

BK7600306 Насос гидроусилителя руля левое вращение



DAF	526663A
DAF	526663
DAF	526663R
LuK	542001410
DAF	1291227R
DAF	1291227
DAF	1291227A
DAF	1239411R
DAF	1239411
DAF	1239411A
DAF	0526663

OEM Ref. Nr.	1239411
OEM/OES/Fahrzeugtyp	DAF
L x B x H	22*22*17
Gewicht	2.000

(LUK:542 0014 10) DAF F75/85/95,75/ 85CF,95XF,XF95,BUS

BK7600301 Насос гидроусилителя руля левое вращение



ZF Friedrichshafen AG	7674955207
DAF	624702R
DAF	624702
DAF	624702A
DAF	0624702

OEM Ref. Nr.	624702
OEM/OES/Fahrzeugtyp	DAF
L x B x H	19*18*15
Gewicht	4.000

120 BAR (ZF:7674 955 207) DAF F-SERIES,F95,BUS

BK8400945 Резервуар для масла рулевого управления (ZF:7632 472 136) MAN/MB/VOLVO/SCANIA

SCANIA	1327382
RENAULT RVI	7401592945
ZF Friedrichshafen AG	7632.472.136
ZF Friedrichshafen AG	7632.472.305
ZF Friedrichshafen AG	7632.472.403
ZF Friedrichshafen AG	7632472136
ZF Friedrichshafen AG	7632472305
ZF Friedrichshafen AG	7632472403
MAN	81.47301.6030
MAN	81473016030
IVECO	42548853
SCANIA	318533
MERCEDES BENZ	0004663802
MERCEDES BENZ	0004664502
MERCEDES BENZ	0004665502
MERCEDES BENZ	0004666202
DAF	0274965
SCANIA	1327382
VOLVO	1592 945
VOLVO	1592945

OEM Ref. Nr.	1592 945
OEM/OES/Fahrzeugtyp	VOLVO
L x B x H	20*20*20
Gewicht	0.000

(ZF:7632 472 136) MAN/MB/VOLVO/SCANIA

Оригинальные номера запчастей используются только для сравнения.
Они не должны использоваться на упаковочных листах, счетах или накладных, которые выставляются владельцам или перепродавцам.

Клапаны и комплектующие

BK8500031 Клапан защитный 4-х контурный

WABCO	9347050037
WABCO	9347050030
BERGKRAFT (Original parts)	9347050030
WABCO	934 705 003 0
DAF	1519210
MERCEDES BENZ	0034316206

OEM Ref. Nr. 934 705 003 0
OEM/OES/Fahrzeugtyp WABCO
L x B x H
Gewicht 0.000

MB/DAF

BK8504404 Клапан защитный 4-х контурный

KNORR-BREMSE	AE4404
KNORR-BREMSE	I88768AT
KNORR-BREMSE	I88768
IVECO	4464965
RENAULT RVI	5000792110
EVOBUS	82839120000
BERGKRAFT (Original parts)	9347022600
BERGKRAFT	BK1243015AS
MERCEDES BENZ	0004321407
HALDEX	315016001
MAN	81512606014
WABCO	9347022607
WABCO	9347022600
RENAULT RVI	5021170358
MERCEDES BENZ	0024317306
MERCEDES BENZ	002431740…
MERCEDES BENZ	002431740…
MERCEDES BENZ	0024317406
MERCEDES BENZ	0024317606
MERCEDES BENZ	0024317806

OEM Ref. Nr. AE4404
OEM/OES/Fahrzeugtyp KNORR-BREMSE
L x B x H 12*12*10
Gewicht 0.000

Pcircuit 1-4=7.0Bar/Air Inlet:M22x1.5mm VOSS/
Delivery:M22x1.5mm VOSS

BK8501103 Кран защитный управляющий



MERCEDES BENZ	Q82854020000
STEYR	99100360044
WABCO	9640010027
WABCO	9640010020
KRONE	945142
MAN	85500014339
MAN	85.50001.4339
EVOBUS/KAESSBOHRER	8285402000
KNORR-BREMSE	AE1103
KNORR-BREMSE	AE1122
KNORR-BREMSE	I83425
KNORR-BREMSE	I83425AT
KNORR-BREMSE	I60496
KNORR-BREMSE	I60496AT
FRUEHAUF	FOO1661
LEYLAND	FBU3124
FRUEHAUF	CF351765
BERGKRAFT	BK8501122
EVOBUS/KAESSBOHRER	8285177000
MAN	82521706014

OEM Ref. Nr. AE1103
OEM/OES/Fahrzeugtyp KNORR-BREMSE
L x B x H 7*17*7
Gewicht 0.000

Air Inlet:M12x1,5mm/Air Delivery:M12x1,5mm/
Cable connection:M8x1.0mm

BK8501122 Кран защитный управляющий

RENAULT RVI	5000791020
DAF	668030
DAF	696514
KOEGL	76161
EVOBUS/KAESSBOHRER	8.285.177.000
EVOBUS/KAESSBOHRER	8.285.402.000
MAN	81.43621.6001
MAN	81436216001
SAF	4425005300
IVECO	3303957R91
BERGISCHE ACHSEN	02.431.03.90.0
BERGISCHE ACHSEN	0243103900
IVECO	02513123
IVECO	04712509
SCHMITZ CARGOBULL	050049
DAF	0668030
VOLVO	1591032
SCANIA	20062660
MAN	82.52170.6014
MAN	82521706014

OEM Ref. Nr. AE1122
OEM/OES/Fahrzeugtyp KNORR-BREMSE
L x B x H
Gewicht 0.000

Air Inlet:M12x1,5mm/Air Delivery:M12x1,5mm/
Cable connection:M8x1.0/D=4.3mm

BK8504443 Клапан защитный 4-х контурный

KNORR-BREMSE	II17791
KNORR-BREMSE	II17791AT
KNORR-BREMSE	AE4443
DAF	1238512R
DAF	1238512
DAF	1238512A
DAF	384037R
DAF	384037
DAF	384037A

OEM Ref. Nr. AE4443
OEM/OES/Fahrzeugtyp KNORR-BREMSE
L x B x H 12*12*11
Gewicht 0.000

Pcircuit1/2/4=7.3Bar,3=7.3Bar/Air Inlet:M22x1.5/
Air Delivery:M16x1.5mm

BK8504447 Клапан защитный 4-х контурный

DAF	1518185
LIEBHERR	502659408
MAN	81.52151.6075
MAN	81.52151.6077
MAN	81521516075
MAN	81521516077
KNORR-BREMSE	AE4447
KNORR-BREMSE	0481062312000
BERGKRAFT	BK1243019AS
MAN	81.52151.9074
MAN	81.52151.6076
MAN	81521516062
MAN	81521516074
MAN	81521516076
MAN	81521516091
MAN	81521519074
WABCO	9347023220
WABCO	9347023227
KNORR-BREMSE	II18490
MAN	81.52151.6074

OEM Ref. Nr. AE4447
OEM/OES/Fahrzeugtyp KNORR-BREMSE
L x B x H
Gewicht 0.000

Pcircuit1/2/4=6.9Bar,3=7.0Bar/Air Inlet:M22x1.5/
Air Delivery:M16x1.5mm

Оригинальные номера запчастей используются только для сравнения.
Они не должны использоваться на упаковочных листах, счетах или накладных, которые выставляются владельцам или перепродавцам.

BK8500190 Клапан защитный 4-х контурный

KNORR-BREMSE	AE4646
BERGKRAFT	BK8504646
KNORR-BREMSE	K019909
KNORR-BREMSE	VPS45AROG
KNORR-BREMSE	VPS45A
WABCO	934 714 119 0
BERGKRAFT	BK1245417AS
IVECO	99480157
IVECO	9934714119
IVECO	98413416
DAF	1518191
DAF	1519213
WABCO	9347140190
WABCO	9347140197
WABCO	9347141190
WABCO	9347141197
IVECO	98400429

OEM Ref. Nr. 934 714 119 0
OEM/OES/Fahrzeugtyp WABCO
L x B x H
Gewicht 0.000

Pmax.=13Bar/Pop.21/22<=7.5Bar,23/24<=7.5+0.5/+0.2Bar/Pcl.6.5+0.5/+0.1Bar

BK8500063 Клапан аварийного растормаживания прицепа

WABCO	9630060030
WABCO	963 006 003 0
DAF	867882
KRONE	5810549

OEM Ref. Nr. 963 006 003 0
OEM/OES/Fahrzeugtyp WABCO
L x B x H 10*10*4
Gewicht 0.000

Port threads:M16x1.5mm/with flange

BK8500125 Клапан защитный 4-х контурный

WABCO	9347141250
WABCO	934 714 125 0
DAF	1505403
MERCEDES BENZ	0034316906

OEM Ref. Nr. 934 714 125 0
OEM/OES/Fahrzeugtyp WABCO
L x B x H
Gewicht 0.000

Pmax.=13Bar/Popen.21/22/24=7.0-0.3Bar,23=7.5-0.3Bar/Pclos.>=4.5Bar MB

BK8500123 Клапан защитный 4-х контурный

LEYLAND	ACHE908
WABCO	9347141230
WABCO	934 714 123 0
DAF	1518192

OEM Ref. Nr. 934 714 123 0
OEM/OES/Fahrzeugtyp WABCO
L x B x H
Gewicht 0.000

Pmax.=13Bar/Popen.21/22=6.9-0.3Bar,23/24=7.2-0.3Bar/Pclos.21/22>=5.0Bar

BK8504646 Клапан защитный 4-х контурный

WABCO	9347141197
WABCO	9347141190
WABCO	9347140197
WABCO	9347140190
DAF	1519213
DAF	1518191
BERGKRAFT	BK1245417AS
IVECO	98400429
IVECO	98413416
KNORR-BREMSE	VPS45A
KNORR-BREMSE	VPS45AROG
KNORR-BREMSE	K019909
KNORR-BREMSE	AE4646
BERGKRAFT	BK8500190
IVECO	99480157
IVECO	9934714119

OEM Ref. Nr. AE4646
OEM/OES/Fahrzeugtyp KNORR-BREMSE
L x B x H
Gewicht 0.000

Air Inlet:M22x1.5/Air Delivery:M16x1.5/Pcir.1,3=7.5Bar/P2,4=7.5+0.5Bar

BK8500222 Перепускной клапан



MAN	81521106065
MAN	81.52110.6065
LIEBHERR	502924808
RENAULT RVI	5000589982
RENAULT RVI	5000504515
IVECO	4684664
WABCO	4341002227
STEYR	99100360032
KNORR-BREMSE	DR4235
KNORR-BREMSE	DR4260
KNORR-BREMSE	I698531
KNORR-BREMSE	K000634
MAGNETI MARELLI	VPC3E
MERCEDES BENZ	0004315406
WABCO	434 100 222 0
BERGKRAFT	BK1240916AS
WABCO	4341002220
WABCO	4341002027
MERCEDES BENZ	0004296044

OEM Ref. Nr. 434 100 222 0
OEM/OES/Fahrzeugtyp WABCO
L x B x H 9*6*11
Gewicht 0.000

Pmax.=10Bar/P1=6.2Bar/Port threads:M22x1.5mm/Nominal D=8mm/Range:5.3...7.0Bar

Оригинальные номера запчастей используются только для сравнения.
Они не должны использоваться на упаковочных листах, счетах или накладных, которые выставляются владельцам или перепродавцам.

BK8508028 Клапан тормозной

WABCO	4342080287
RENAULT RVI	5000436340
IVECO	5000862537
RENAULT RVI	5021170110
IVECO	61590931
WABCO	434 208 028 0
BERGKRAFT	BK1249504AS
WABCO	4342080280
WABCO	4342080097
MERCEDES BENZ	0024299544
VOLVO	1505044
DAF	1506776
DAF	1517989
VOLVO	20516178
KOEGL	339084
WABCO	4342080090

OEM Ref. Nr. 434 208 028 0
OEM/OES/Fahrzeugtyp WABCO
L x B x H
Gewicht 0.000

Pmax.=10Bar/Port threads:M16x1.5/Nominal D=12mm/Range:-30°..+80°C

BK8500097 Электромагнитный клапан ECAS

WABCO	4729001140
BERGKRAFT (Original parts)	4729001140
WABCO	472 900 114 0
IVECO	41030745
DAF	1505296

OEM Ref. Nr. 472 900 114 0
OEM/OES/Fahrzeugtyp WABCO
L x B x H
Gewicht 0.000

ECAS IVECO/DAF

BK8500100 Электромагнитный клапан ECAS



WABCO	4729001100
BERGKRAFT (Original parts)	4729001100
WABCO	472 900 110 0
IVECO	41003309
DAF	1506508

OEM Ref. Nr. 472 900 110 0
OEM/OES/Fahrzeugtyp WABCO
L x B x H 21*14*17
Gewicht 4.000

ECAS IVECO/DAF

BK8500099 Электромагнитный клапан ECAS



SCANIA	1383957
WABCO	4729001120
WABCO	472 900 112 0
DAF	1518918
SCANIA	1383958

OEM Ref. Nr. 472 900 112 0
OEM/OES/Fahrzeugtyp WABCO
L x B x H 12*25*17
Gewicht 4.000

ECAS SCANIA 4-SERIES ELC2,6x2/4;8x2/4/6

BK8500098 Электромагнитный клапан ECAS

SCANIA	1383957
SCANIA	1404397
DAF	1506182
WABCO	472 900 113 0
WABCO	4729001130

OEM Ref. Nr. 472 900 113 0
OEM/OES/Fahrzeugtyp WABCO
L x B x H
Gewicht 0.000

ECAS SCANIA 4-SERIES

BK8503020 Клапан ограничения давления

VAN HOOL	637408500
DAF	638058
DAF	641127
DAF	641128
DAF	646904
VAN HOOL	660070521
VAN HOOL	637408360
VAN HOOL	637404840
VAN HOOL	637209380
VAN HOOL	637209370
VAN HOOL	637208910
VAN HOOL	637208890
VAN HOOL	637208870
IVECO	61599528
VAN HOOL	660526759
VOLVO	6775784
VOLVO	6897697
WABCO	475 010 302 0
MERCEDES BENZ	Q82853430000
STEYR	991.00.36.0065

OEM Ref. Nr. 475 010 302 0
OEM/OES/Fahrzeugtyp WABCO
L x B x H
Gewicht 0.000

Pmax.=20Bar/P1=7.5Bar/Pdeliv.=5.3+0.3Bar/ Range:1.2..6.2Bar/Port:M22x1.5

Оригинальные номера запчастей используются только для сравнения.
Они не должны использоваться на упаковочных листах, счетах или накладных, которые выставляются владельцам или перепродавцам.

BK8503021 Клапан ограничения давления

OEM Ref. Nr.	475 010 303 0
OEM/OES/Fahrzeugtyp	WABCO
L x B x H	
Gewicht	0.000

Pmax.=20Bar/P1=7.5Bar/Pdeliv.=1.8+0.3Bar/ Range:1.2...6.2Bar/Port:M22x1.5

DAF	745062
KOEGL	79104
EVOBUS/KAESSBOHRER	8.285.213.000
MAN	81.52101.6147
MAN	81.52101.9147
MAN	81521016147
MAN	81521019147
STEYR	89100360022
STEYR	99100360061
MERCEDES BENZ	Q82852130000
WABCO	475 010 303 0
BERGKRAFT	BK1244303AS
LIEBHERR	502983508
RENAULT RVI	5010056467
RENAULT RVI	0000719769
MERCEDES BENZ	00242987440080
MERCEDES BENZ	0024298744
BERGISCHE ACHSEN	02.431.08.00.0
BERGISCHE ACHSEN	0243108000
SCHMITZ CARGOBULL	050602

BK8507275 Электромагнитный клапан КПП

OEM Ref. Nr.	1457275
OEM/OES/Fahrzeugtyp	DAF
L x B x H	9*13*9
Gewicht	0.000

DAF F65/75/85/95

C.E.I.	280632
DAF	1457275
DAF	1379772R
DAF	1379772
DAF	1379772A
DAF	1303948R
DAF	1303948
DAF	1303948A
DAF	1286867

BK8507276 Электромагнитный клапан

OEM Ref. Nr.	1457276
OEM/OES/Fahrzeugtyp	DAF
L x B x H	13*8*10
Gewicht	0.000

DAF F75/85/95,65/75/85CF,65XF,CF65/75,CF85 /IV, XF95/105

C.E.I.	280631
DAF	1457276R
DAF	1457276
DAF	1457276A
DAF	1379776

BK8506544 Электромагнитный клапан



OEM Ref. Nr.	472 195 016 0
OEM/OES/Fahrzeugtyp	WABCO
L x B x H	12*12*11
Gewicht	0.000

ABS Pmax.=11BAR/24V/Port threads:M22x1.5mm JED-388 MB ACTROS/AXOR,MAN,DAF

BERGKRAFT (Original parts)	BR9154
MAN	81524526019
MAN	81524525019
MAN	81.52452.6…
KNORR-BREMSE	BR9154
KNORR-BREMSE	BR9156
KNORR-BREMSE	II17776AT
KNORR-BREMSE	II17776
KNORR-BREMSE	II17776N00
KNORR-BREMSE	II32612AT
MAN	81.52452.5…
RENAULT RVI	7420516342
RENAULT RVI	5010143058
MERCEDES BENZ	0044296544
MERCEDES BENZ	0044298744
MERCEDES BENZ	0044298844
KNORR-BREMSE	026535112…
DAF	1304635
DAF	1505210
VOLVO	20516342

BK1244501AS Обратный клапан



OEM Ref. Nr.	975 001 000 0
OEM/OES/Fahrzeugtyp	WABCO
L x B x H	8*13*10
Gewicht	0.000

P=Max 8.0 BAR/Port 1/2 :M22x1.5mm MB/MAN/ DAF

MAN	81521206021
MAN	81521206022
KAESSBOHRER	82835670000
EVOBUS	8283567000
MAN	90810114151
WABCO	975 001 000 0
WABCO	9750010000
FRUEHAUF	ASX0009002
MAN	81.52120.6021
RENAULT RVI	7701015884
DAF	720000R
MERCEDES BENZ	0004304981
BERGISCHE ACHSEN	0243115000
IVECO	02472250
VOLVO	352097
VOLVO	353097
RENAULT RVI	5430129125
DAF	720000A
DAF	720000

BK8501247 Пневматический управляющий клапан 4/2-ходовой

OEM Ref. Nr.	571 003 920 0
OEM/OES/Fahrzeugtyp	WABCO
L x B x H	0,1*0,1*0,4
Gewicht	0.000

VOLVO SR62,R/SR1700,SR/SRO2000,SR2400

VOLVO	267858
WABCO	571 003 920 0
WABCO	5710039200
VOLVO	1654350
VOLVO	1669419
VOLVO	1653360
VOLVO	1644350
VOLVO	1527591
VOLVO	1527590
VOLVO	1521247
DAF	1518138

Оригинальные номера запчастей используются только для сравнения.
Они не должны использоваться на упаковочных листах, счетах или накладных, которые выставляются владельцам или перепродавцам.

BK8506697 Ремкомплект электромагнитного клапана

DAF 1457277
DAF 1379777
DAF 1306697

OEM Ref. Nr. 1457277
OEM/OES/Fahrzeugtyp DAF
L x B x H 11*11*4
Gewicht 0.000

DAF F 65/75/85/95

BK8505155 Клапан аварийного растормаживания



FRUEHAUF	M05965901
WABCO	9735000510
WABCO	973 500 051 0
KRONE	5815237
RENAULT RVI	5021170470
Renault	5021170470
HALDEX	350036111
KOEGL	339747
SCANIA	1788954
DAF	1505155

OEM Ref. Nr. 973 500 051 0
OEM/OES/Fahrzeugtyp WABCO
L x B x H 10*8*10
Gewicht 0.000

Pmax.=12BAR/Port 1:M22x1.5mm (2x)/Port 2:M16x1.5mm (4x) SCANIA

BK1244904AS Клапан быстрого растормаживания



FRUEHAUF	F00142402
WABCO	9735000380
WABCO	973 500 038 0
RENAULT RVI	5021170468
HALDEX	356022011
HALDEX	208003041
HALDEX	208003031
HALDEX	208003001
SCANIA	1738495
DAF	1504911

OEM Ref. Nr. 973 500 038 0
OEM/OES/Fahrzeugtyp WABCO
L x B x H 10*8*7
Gewicht 0.000

12 BAR M22x1.5mm/M16x1.5mm (4x) DAF

BK1249503AS Клапан тормозной двухмагистральный



LIEBHERR	5029552
LIEBHERR	502955208
RENAULT RVI	5021170112
RENAULT RVI	5021170111
IVECO	5010038414
RENAULT RVI	5000589476
RENAULT RVI	5000039183
IVECO	5000039183
IVECO	4460001014
IVECO	503135372
RENAULT RVI	5430036529
VAG	600607265
EVOBUS/KAESSBOHRER	8.285.303.000.0
EVOBUS/KAESSBOHRER	8.283.621.000
EVOBUS/KAESSBOHRER	8.283.303.000.0
EVOBUS/KAESSBOHRER	8.283.121.000
VOLVO	79379137
STEYR	79100360031
STEYR	791.00.36.0031
VAN HOOL	637204760

OEM Ref. Nr. 434 208 000 0
OEM/OES/Fahrzeugtyp WABCO
L x B x H 8*6*5
Gewicht 0.000

Крепление: Установка без закрепления / 10 BAR/Port threads: M22x1.5mm MB/MAN/EVOBUS

BK8501726 Клапан тормозной электромагнитный

LIEBHERR	502659608
RENAULT RVI	5021170194
RENAULT RVI	5010376941
RENAULT RVI	5001843881
IVECO	5001843881
RENAULT RVI	5000822201
MAN	81259026080
KAESSBOHRER	82839050000
EVOBUS	8283905000
SETRA	8285546000
MAN	84521606013
DAF	867177
MERCEDES BENZ	Q8.283.905.0000
MERCEDES BENZ	Q82839050000
WABCO	4721726007
WABCO	4721726000
WABCO	4721231087
MERCEDES BENZ	0009970712
MERCEDES BENZ	0019978536
MERCEDES BENZ	00399711360080

OEM Ref. Nr. 472 172 600 0
OEM/OES/Fahrzeugtyp WABCO
L x B x H 30*20*17
Gewicht 1.000

MB/MAN/EVOBUS/SETRA/IVECO

BK1246003AS Ускорительный клапан прицепа



WABCO	973 009 010 0
WABCO	9730090100
WABCO	9730090107
BERGKRAFT (Original parts)	AC597A
KNORR-BREMSE	AC597A
SCANIA	571194
VOLVO	20424432
SCANIA	10570859
SCANIA	10571194
SCANIA	1331721
SCANIA	1350096
DAF	1504970

OEM Ref. Nr. 973 009 010 0
OEM/OES/Fahrzeugtyp WABCO
L x B x H 20*14*14
Gewicht 2.000

SCANIA P/G/R/T/4-SERIES,BUS/VOLVO

Оригинальные номера запчастей используются только для сравнения.
Они не должны использоваться на упаковочных листах, счетах или накладных, которые выставляются владельцам или перепродавцам.

Клапаны и комплектующие

BK1244901AS Ускорительный клапан



OEM Ref. Nr.	973 500 000 0
OEM/OES/Fahrzeugtyp	WABCO
L x B x H	10*13*8
Gewicht	0.000

10 BAR MB/BERGISCHE ACHSEN/VOLVO/DAF

MAN	90810114192
WABCO	973 500 000 0
WABCO	9735000000
WABCO	9735000007
MAN	99.00035.0057
MAN	90.81011.4192
EVOBUS/KAESSBOHRER	8283070000
EVOBUS	8283070000
MAN	81521156021
MAN	81521156018
MAN	81521156017
MAN	81521156009
MAN	99000350057
BERGKRAFT	BK1244901AS
FRUEHAUF	CF350933
KNORR-BREMSE	RE2108
KNORR-BREMSE	RE2102
MERCEDES BENZ	Q82851830000
MERCEDES BENZ	Q82830700000
MERCEDES BENZ	Q8.285.183.0000

BK1246401AS Кран ограничения давления



OEM Ref. Nr.	475 010 400 0
OEM/OES/Fahrzeugtyp	WABCO
L x B x H	17*15*8
Gewicht	0.000

4,5 BAR DAF F65/75/85/95,65/75/85CF,95XF,XF95/ MAN

MAN	81521016286
WABCO	4750104000
WABCO	475 010 400 0
DAF	1506193
DAF	1347695
DAF	1305138

BK1245005AS Кран уровня кабины



OEM Ref. Nr.	464 007 002 0
OEM/OES/Fahrzeugtyp	WABCO
L x B x H	24*7*5
Gewicht	0.000

VOLVO FH12 (G1/2/3/4),FH13 (G1),FH16 (G1/2/ 3)/FM9,FM10 (G1), FM12 (G1/2/3),FM13

WABCO	4640070027
BERGKRAFT (Original parts)	4640070030
WABCO	4640070030
WABCO	4640070037
RENAULT RVI	5021170190
VOLVO	8141934
WABCO	4640070020
WABCO	464 007 002 0
IVECO	818 8642
DAF	1505082
DAF	1518094
VOLVO	20531967
VOLVO	2053196-7
VOLVO	3198233

BK1216202AS Кран управления погрузочной высотой (одноконтурный)



OEM Ref. Nr.	SV3115
OEM/OES/Fahrzeugtyp	KNORR-BREMSE
L x B x H	16*9*20
Gewicht	1.000

10 BAR M16x1,5mm RENAULT MAGNUM/ PREMIUM/KERAX

KNORR-BREMSE	SV3115
KNORR-BREMSE	I86024
KNORR-BREMSE	I86024ATR
KNORR-BREMSE	I86024AT
KNORR-BREMSE	I73104
DAF	ACHD525
Renault	5001829022
RENAULT RVI	5000787082

BK1249303AS Кран тормозной прицепа



OEM Ref. Nr.	963 001 001 0
OEM/OES/Fahrzeugtyp	WABCO
L x B x H	14*11*8
Gewicht	0.000

Pmax.=8 BAR/M22x1.5mm KOGEL/SCHMITZ/ FRUEHAUF/DAF/EVOBUS

KNORR-BREMSE	SEB01265
KNORR-BREMSE	AE4214
WABCO	9630010017
WABCO	9630010010
WABCO	963 001 001 0
DAF	736144
KNORR-BREMSE	II36133

BK1249302AS Кран тормозной прицепа

OEM Ref. Nr.	963 001 013 0
OEM/OES/Fahrzeugtyp	WABCO
L x B x H	9*6*6
Gewicht	0.000

M22x1.5mm KOGEL/FRUEHAUF/DAF/RENAULT

KNORR-BREMSE	AE4232
WABCO	9630010137
WABCO	9630010130
WABCO	963 001 013 0
EVOBUS/KAESSBOHRER	8283706000
MAN	82523106008
EVOBUS/KAESSBOHRER	8.283.706.000
EVOBUS	8.283.706.000
RENAULT RVI	5021170425
HALDEX	352012001
DAF	1325328
KNORR-BREMSE	II36133

Оригинальные номера запчастей используются только для сравнения.
Они не должны использоваться на упаковочных листах, счетах или накладных, которые выставляются владельцам или перепродавцам.

BK1249301AS Кран тормозной прицепа



OEM Ref. Nr.	963 001 012 0
OEM/OES/Fahrzeugtyp	WABCO
L x B x H	8*8*8
Gewicht	0.000

M16x1.5mm SCHMITZ/FRUEHAUF/DAF/RENAULT/ KAUSBOHRER

WABCO	9630010127
FRUEHAUF	A71519M70A11
KNORR-BREMSE	AE4215
KNORR-BREMSE	AE4233
FRUEHAUF	CF351277
KNORR-BREMSE	II36134
KNORR-BREMSE	SEB00069AT
WABCO	9630010120
WABCO	963 001 012 0
KAESSBOHRER	82851740000
SCHMITZ CARGOBULL	050304
DAF	1325329
DAF	1325329R
RENAULT RVI	5000809163
RENAULT RVI	5021170423
RENAULT RVI	5021170424
KAESSBOHRER	8.285.174.000.0

BK1249304AS Кран тормозной прицепа



OEM Ref. Nr.	963 006 001 0
OEM/OES/Fahrzeugtyp	WABCO
L x B x H	8*8*8
Gewicht	0.000

M16x1,5mm FRUEHAUF/TRAILOR/SCHMITZ/ NEOPLAN/IVECO/DAF

KNORR-BREMSE	AE4217
FRUEHAUF	AFA4271008
FRUEHAUF	ASX0694001/AFA…
FRUEHAUF	ASX0694001AFA0…
FRUEHAUF	CF351221/AJA09…
FRUEHAUF	CF351221AJA09501
LEYLAND	FBU3268
KNORR-BREMSE	II36160
KNORR-BREMSE	SEB00057
WABCO	9630060017
WABCO	9630060010
SCHMITZ CARGOBULL	053010
DAF	1325331
HALDEX	207002001
HALDEX	352006001
HALDEX	352018001
RENAULT RVI	5021170428
IVECO	8193547
KRONE	945021
WABCO	963 006 001 0

BK8505522 Кран ручного управления (аллюминиевая ручка)



OEM Ref. Nr.	463 032 020 0
OEM/OES/Fahrzeugtyp	WABCO
L x B x H	21*11*10
Gewicht	1.000

ECAS WABCO Type M16x1,5mm MB/MAN/VOLVO/ DAF/R.V.I./IVECO

RENAULT RVI	5001871034
RENAULT RVI	5000791019
IVECO	500002862
IVECO	4712512
WABCO	4630740007
WABCO	4630740000
WABCO	4630320227
WABCO	4630320220
WABCO	4630320207
WABCO	4630320200
SAF	4425011900
IVECO	42530879
LIEBHERR	502918101
VOLVO	6773736
BERGKRAFT	BK1216201AS
WABCO	463 032 020 0
MERCEDES BENZ	0003290425
MERCEDES BENZ	0003275125
MAN	81.43619.6006
MAN	81.43619.6004

BK1241401AS Кран делителя [5/2] КПП



OEM Ref. Nr.	571 003 104 0
OEM/OES/Fahrzeugtyp	WABCO
L x B x H	10*6*2
Gewicht	0.000

ZF MB/MAN/IVECO/DAF

MAN	81327346001
MAN	81.52170.6151
MAN	81.52170.6139
MAN	81.52131.6015
MAN	81.32734.9001
MAN	81.32734.6001
RENAULT RVI	7421359501
MAN	81327349001
MAN	81521316015
MAN	81521706139
MAN	81521706151
IVECO	93193501
MAN	99.01228.0053
MAN	99012280053
MERCEDES BENZ	0002601457
MERCEDES BENZ	0002605957
MERCEDES BENZ	0012602057
WABCO	5710031040
WABCO	5710031010
WABCO	571 003 104 0

BK1241207AS Клапан защитный 4-х контурный



OEM Ref. Nr.	934 702 381 0
OEM/OES/Fahrzeugtyp	WABCO
L x B x H	12*12*11
Gewicht	1.000

P1/2/3/4=6.5/4.5BAR/Port1:M22x1.5/Ports 21,22,23,24:M16x1,5mm DAF

DAF	271944
DAF	271944AR
DAF	271944A
DAF	0271944R
SCANIA	307605
DAF	384037A
DAF	384037
DAF	384037R
WABCO	934 702 381 0
DAF	661690
DAF	661690A
KNORR-BREMSE	I80892
KNORR-BREMSE	I80509
KNORR-BREMSE	I80509AT
KNORR-BREMSE	AE4179
BERGKRAFT	BK1243010AS
WABCO	9347023817
WABCO	9347023810
WABCO	9347022510
DAF	661690R

BK1241202AS Клапан защитный 4-х контурный



OEM Ref. Nr.	AE4158
OEM/OES/Fahrzeugtyp	KNORR-BREMSE
L x B x H	13*12*11
Gewicht	0.000

P1/2/3/4=7.0/4.5BAR/Port1:M22x1.5/Ports 21,22,23,24:M16x1,5mm MAN/MB

MAN	81521516058
MAN	81521516074
MAN	81521516076
MAN	81521516091
KNORR-BREMSE	I80190AT
KNORR-BREMSE	I70615
KNORR-BREMSE	I70615ATR
KNORR-BREMSE	I70615AT
BERGKRAFT	BK1243007AS
BERGKRAFT	BK1241204AS
KNORR-BREMSE	AE4178
MAN	81521516065
MAN	81521516062
MAN	81521516050
KNORR-BREMSE	I99811
KNORR-BREMSE	I99811AT
KNORR-BREMSE	I85513
KNORR-BREMSE	I80190
KNORR-BREMSE	II14419
KNORR-BREMSE	II18490

Оригинальные номера запчастей используются только для сравнения.
Они не должны использоваться на упаковочных листах, счетах или накладных, которые выставляются владельцам или перепродавцам.

Клапаны и комплектующие

BK1241204AS Клапан защитный 4-х контурный

OEM Ref. Nr.	AE4178
OEM/OES/Fahrzeugtyp	KNORR-BREMSE
L x B x H	
Gewicht	0.000

P1/2/3/4=7.0/4.5BAR/Port1:M22x1.5/Ports 21,22,23,24:M16x1,5mm MAN/MB

WABCO	9347023220
WABCO	9347023227
MAN	81521516005
MAN	81.52151.6024
MAN	81.52151.6005
RENAULT RVI	5000121755
MAN	81521519074
WABCO	9347023000
WABCO	9347023007
KNORR-BREMSE	AE4158
KNORR-BREMSE	AE4178
BERGKRAFT	BK1243007AS
KNORR-BREMSE	I70615AT
KNORR-BREMSE	I70615ATR
KNORR-BREMSE	I70615
IVECO	4462569
DAF	1518183
MERCEDES BENZ	0014312006
MERCEDES BENZ	001431300680
MERCEDES BENZ	0014313006

BK1243008AS Клапан защитный 4-х контурный

OEM Ref. Nr.	934 702 380 0
OEM/OES/Fahrzeugtyp	WABCO
L x B x H	
Gewicht	1.000

P1/2/3/4=7.0/5.0BAR/Port1:M22x1.5/Ports 21,22,23,24:M16x1,5mm DAF

WABCO	9347023807
WABCO	9347023800
WABCO	9347023020
DAF	644243R
KNORR-BREMSE	AE4190
KNORR-BREMSE	I82587AT
KNORR-BREMSE	I82587ATR
KNORR-BREMSE	I82587
WABCO	934 702 380 0
BERGKRAFT	BK1241209AS
DAF	644243
DAF	644243A
IVECO	61599534
DAF	661690
IVECO	04771458
DAF	0644243R
IVECO	42008282
IVECO	4789812
IVECO	500005444
RENAULT RVI	5000504456

BK1243007AS Клапан защитный 4-х контурный



OEM Ref. Nr.	934 702 300 0
OEM/OES/Fahrzeugtyp	WABCO
L x B x H	13*15*10
Gewicht	1.000

P1/2/3/4=7.0/5.0BAR/Port1:M22x1.5/Ports 21,22,23,24:M16x1,5mm MAN/MB

MAN	81521516062
MAN	81521516065
MAN	81521516058
MAN	81521516074
MAN	81521516076
MAN	81521516091
KNORR-BREMSE	I80190AT
KNORR-BREMSE	I70615
KNORR-BREMSE	I70615ATR
KNORR-BREMSE	I70615AT
BERGKRAFT	BK1241204AS
MAN	81521516050
MAN	81521516053
MAN	81521516009
KNORR-BREMSE	I99811
KNORR-BREMSE	I99811AT
KNORR-BREMSE	I85513
KNORR-BREMSE	I80190
KNORR-BREMSE	II14419
KNORR-BREMSE	II18490

BK1241206AS Клапан защитный 4-х контурный

OEM Ref. Nr.	AE4170
OEM/OES/Fahrzeugtyp	KNORR-BREMSE
L x B x H	9*12*10
Gewicht	0.000

P1/2/3/4=7.0/6.7BAR/Port1:M22x1.5/Ports 21,22,23,24:M16x1,5mm MB/DAF

KNORR-BREMSE	AE4170
WABCO	9347022507
WABCO	9347022500
DAF	670766R
DAF	670766
DAF	670766A
IVECO	42085658
BERGKRAFT	BK1243110AS
BERGKRAFT	BK1246908AS
KNORR-BREMSE	I76633AT
KNORR-BREMSE	I76633
KNORR-BREMSE	I77243AT
KNORR-BREMSE	I77243
KNORR-BREMSE	I85510AT
KNORR-BREMSE	I85510ATR
KNORR-BREMSE	I85510
LEYLAND	MBU5184
IVECO	42085657
IVECO	42079915
MERCEDES BENZ	0014310106

BK1241209AS Клапан защитный 4-х контурный

OEM Ref. Nr.	AE4190
OEM/OES/Fahrzeugtyp	KNORR-BREMSE
L x B x H	
Gewicht	1.000

P1/2=7.0/4.5,P3/4=6.5/4.5BAR/Port1:M22x1.5/Ports 21,22,23,24:M16x1,5mm

IVECO	61598164
RENAULT RVI	5021170361
RENAULT RVI	5001829212
RENAULT RVI	5000504456
IVECO	500005444
IVECO	4789812
IVECO	42008282
DAF	0644243R
IVECO	04771458
DAF	661690
IVECO	61599534
DAF	644243A
KNORR-BREMSE	I82587
KNORR-BREMSE	I82587ATR
KNORR-BREMSE	I82587AT
KNORR-BREMSE	AE4190
BERGKRAFT	BK1243008AS
WABCO	9347023807
WABCO	9347023800
WABCO	9347023020

BK8506283 Клапан ограничения давления

OEM Ref. Nr.	475 010 314 0
OEM/OES/Fahrzeugtyp	WABCO
L x B x H	
Gewicht	0.000

Pmax.=20BAR/P1max.=7.0+0,3BAR/Port threads:M22x1.5mm VOSS MB/MAN/DAF

MAN	81521016283
MAN	81521016282
MAN	81.52101.6283
MAN	81.52101.6282
WABCO	4750103147
WABCO	4750103140
WABCO	475 010 314 0
DAF	1518115
MERCEDES BENZ	0054290444

Оригинальные номера запчастей используются только для сравнения.
Они не должны использоваться на упаковочных листах, счетах или накладных, которые выставляются владельцам или перепродавцам.

BK1245417AS Клапан защитный 4-х контурный

OEM Ref. Nr.	934 714 019 0
OEM/OES/Fahrzeugtyp	WABCO
L x B x H	12*9*12
Gewicht	0.000

Max=13 BAR/Port 1:M22x1.5/Port 21/22/23/24 :M16x1.5 IVECO

IVECO	99480157
BERGKRAFT	BK8500190
KNORR-BREMSE	AE4646
KNORR-BREMSE	K019909
BERGKRAFT	BK8504646
KNORR-BREMSE	VPS45AROG
KNORR-BREMSE	VPS45A
IVECO	9934714119
IVECO	98413416
IVECO	98400429
DAF	1518191
DAF	1519213
WABCO	934 714 019 0
WABCO	9347140190
WABCO	9347140197
WABCO	9347141190
WABCO	9347141197

BK1247107AS Клапан защитный 4-х контурный



OEM Ref. Nr.	AE4610
OEM/OES/Fahrzeugtyp	KNORR-BREMSE
L x B x H	12*12*11
Gewicht	0.000

(Knorr: II37462) DAF F75/95,65/75/85 CF/95 XF/XF 95

KNORR-BREMSE	II37462N52
KNORR-BREMSE	II37462M2
KNORR-BREMSE	II37462
KNORR-BREMSE	II37462AT
KNORR-BREMSE	AE4610
DAF	1367504

BK1240901AS Клапан перепускной без обратного потока

OEM Ref. Nr.	434 100 124 0
OEM/OES/Fahrzeugtyp	WABCO
L x B x H	10*13*8
Gewicht	0.000

5.5 BAR MB L-SERIES

MAN	81521106020
MAN	81521106028
MAN	81521106061
MAN	84.52110.6006
MAN	84521106006
STEYR	890.00.36.0383
STEYR	89000360383
IVECO	8123746
MAN	81.52110.6061
MAN	81.52110.6028
MAN	81.52110.6020
VOLVO	7938213-1
VOLVO	79382131
STEYR	79100360026
STEYR	791.00.36.0026
STEYR	79000360316
MAN	90.81011.5118
MAN	90810115118
KNORR-BREMSE	KY1505/1
KNORR-BREMSE	K000643

BK1240902AS Клапан перепускной

OEM Ref. Nr.	434 100 227 0
OEM/OES/Fahrzeugtyp	WABCO
L x B x H	
Gewicht	0.000

5,5 BAR/Port threads:M22x1.5mm MB

IVECO	4686546
IVECO	4706889
MAN	81.52110.6087
MAN	81521106087
KNORR-BREMSE	DR4239
KNORR-BREMSE	DR4255
KNORR-BREMSE	I75355
KNORR-BREMSE	K000629
WABCO	4341002277
WABCO	4341002270
WABCO	434 100 227 0
MERCEDES BENZ	0024290844
MERCEDES BENZ	0024290944
MERCEDES BENZ	0024296944
KNORR-BREMSE	0481063009000
DAF	175890
MERCEDES BENZ	0004296144
HALDEX	314014005
IVECO	42470201

BK1246001AS Клапан управления тормозами прицепа



OEM Ref. Nr.	973 009 300 0
OEM/OES/Fahrzeugtyp	WABCO
L x B x H	15*22*22
Gewicht	2.000

MAN/DAF/RENAULT/EVOBUS

RENAULT RVI	5021170462
MAN	82.52301.6…
MAN	82523016015
WABCO	973 009 300 0
WABCO	9730093000
WABCO	9730093007
BERGKRAFT (Original parts)	AC599A
KNORR-BREMSE	AC599A
DAF	1505477
DAF	1450726R
DAF	1450726
MERCEDES BENZ	0004318313
DAF	1259855A
DAF	1259855
DAF	1259855R
DAF	1339396A
DAF	1339396
DAF	1339396R
DAF	1450726A

BK1240913AS Клапан тормозной перепускной



OEM Ref. Nr.	434 100 125 0
OEM/OES/Fahrzeugtyp	WABCO
L x B x H	9*5*11
Gewicht	0.000

P1=10 Bar/P2=6.0 Bar/Port threads:M22x1.5mm MB

Renault	5021170106
LIEBHERR	5029681
WABCO	434 100 125 0
BERGKRAFT	BK1240912AS
KNORR-BREMSE	II30267
FRUEHAUF	M05913600
MERCEDES BENZ	Q82833120000
KNORR-BREMSE	VPC4B
MAN	99100362233
KNORR-BREMSE	DR4301
Renault	5000806701
WABCO	4341001057
IVECO	03423512
IVECO	03423565
IVECO	03429310
IVECO	04456359
KNORR-BREMSE	0481063021000
SCHMITZ CARGOBULL	050512
VOLVO	11061508
IVECO	2516825

Оригинальные номера запчастей используются только для сравнения.
Они не должны использоваться на упаковочных листах, счетах или накладных, которые выставляются владельцам или перепродавцам.

BK1240906AS Клапан тормозной перепускной

IVECO	1135961
LEYLAND	1203093
DAF	0633492
DAF	110443A
DAF	110443
DAF	110443R
BERGISCHE ACHSEN	02.431.02.40.0
VOLVO	1134344
DAF	179171
KNORR-BREMSE	0481063007000
DAF	1505994
SCANIA	20062530
HALDEX	314012004
WABCO	434 100 220 0
IVECO	42040890
HALDEX	314014001
MERCEDES BENZ	0014297544
MERCEDES BENZ	0034294744
RENAULT RVI	5000806701
KNORR-BREMSE	DR4345

OEM Ref. Nr. 434 100 220 0
OEM/OES/Fahrzeugtyp WABCO
L x B x H 13*13*5
Gewicht 0.000

P1=10 Bar/P2=4.5 Bar/Port threads:M22x1.5mm MB

BK1260201AS Клапан спуска конденсата

KNORR-BREMSE	I42387
KNORR-BREMSE	EE4101
EVOBUS	A0004295444
EVOBUS	82833680000
MAN	81512606012
MAN	81512606004
IVECO	500005292
WABCO	4343000000
WABCO	434 300 000 0
DAF	1505275
IVECO	03423562
MERCEDES BENZ	0034293544
MERCEDES BENZ	0004322807

OEM Ref. Nr. 434 300 000 0
OEM/OES/Fahrzeugtyp WABCO
L x B x H 13*13*5
Gewicht 0.000

MERCEDES

BK1243602AS Электромагнитный клапан



WABCO	4720174807
WABCO	4720174800
IVECO	42313618
DAF	1506132
KNORR-BREMSE	0481500101
MERCEDES BENZ	0007600378
KNORR-BREMSE	0 481 500 101
EVOBUS/KAESSBOHRER	8633101000
EVOBUS	8633101000
MAN	81749206017
IVECO	4751117

OEM Ref. Nr. 0 481 500 101
OEM/OES/Fahrzeugtyp KNORR-BREMSE
L x B x H 17*9*9
Gewicht 0.000

(Knorr 0481500101000) Evobus/Setra

BK1401601AS Кран запорный

EVOBUS/KAESSBOHRER	8.283.010.000.0
MAN	81.51230.0009
MAN	81.51230.6009
IVECO	8120461
KOEGL	78911
VOLVO	6604358
DAF	631283
RENAULT RVI	5430061070
LIEBHERR	511236405
LIEBHERR	502939408
RENAULT RVI	5021170150
MAN	81512300009
MAN	81512306009
EVOBUS	82830100000
KNORR-BREMSE	II33261
KNORR-BREMSE	I28323
KNORR-BREMSE	I28323AT
FRUEHAUF	H03098901
KNORR-BREMSE	AE2100
MAN	90810120153

OEM Ref. Nr. 452 002 107 0
OEM/OES/Fahrzeugtyp WABCO
L x B x H 10*13*8
Gewicht 0.000

Pmax.=8.0Bar/Lever actuation:90°/2 bolt D=10mm Universal

BK1244410AS Клапан ограничения давления



KNORR-BREMSE	I82228
KNORR-BREMSE	DB1226
KNORR-BREMSE	AC156A
KNORR-BREMSE	AC156AES
IVECO	5004780200
IVECO	4780202
IVECO	4780200
WABCO	4750150317
WABCO	4750150310
WABCO	475 015 031 0
DAF	1505096

OEM Ref. Nr. 475 015 031 0
OEM/OES/Fahrzeugtyp WABCO
L x B x H 8*8*8
Gewicht 0.000

Pmax.=10BAR/P1max.=7.5±0.2BAR/Port threads:M16x1.5mm IVECO EUROCARGO

BK1244412AS Клапан ограничения давления

KNORR-BREMSE	AC156D
BERGKRAFT (Original parts)	AC156D
IVECO	98434798
IVECO	98412064
WABCO	4750150367
WABCO	4750150360
WABCO	475 015 036 0
DAF	1518118
KNORR-BREMSE	065015604...

OEM Ref. Nr. 475 015 036 0
OEM/OES/Fahrzeugtyp WABCO
L x B x H
Gewicht 0.000

Pmax.=10BAR/P1max.=8.5±0,5BAR/Port threads:M16x1.5mm IVECO EUROTECH

Оригинальные номера запчастей используются только для сравнения.
Они не должны использоваться на упаковочных листах, счетах или накладных, которые выставляются владельцам или перепродавцам.

Клапаны и комплектующие

BK1242812AS Клапан ограничения давления

OEM Ref. Nr.	0 481 009 029
OEM/OES/Fahrzeugtyp	KNORR-BREMSE
L x B x H	13*8*10
Gewicht	0.000

Pmax.=10bar/P1max.=8+0.3/-0.1BAR/Port
threads:M16x1.5mm MB/IVECO/DAF

MERCEDES BENZ	0024312406
KNORR-BREMSE	0481009029000
KNORR-BREMSE	0481009029
IVECO	08169586
IVECO	08169587
VOLVO	1070924
DAF	1505095
DAF	369518
WABCO	4750150050
WABCO	4750150057
IVECO	500269323
MERCEDES BENZ	0014317206
KNORR-BREMSE	0 481 009 029
EVOBUS	8283963000
KNORR-BREMSE	AC156B
BERGKRAFT	BK1244405AS
MERCEDES BENZ	Q8.283.963.0000
MERCEDES BENZ	Q82839630000
RENAULT RVI	5021170206
KAESSBOHRER	8.026.015.000

BK1244405AS Клапан ограничения давления

OEM Ref. Nr.	475 015 005 0
OEM/OES/Fahrzeugtyp	WABCO
L x B x H	
Gewicht	0.000

Pmax.=10bar/P1max.=8+0.3/-0.1BAR/Port
threads:M16x1.5mm MB/IVECO/DAF

MAN	82.52101.6036
IVECO	8169586
SCHMITZ CARGOBULL	8026015000
EVOBUS	8.283.963.000
KAESSBOHRER	8.026.015.000
RENAULT RVI	5021170206
MERCEDES BENZ	Q82839630000
MERCEDES BENZ	Q8.283.963.0000
KNORR-BREMSE	AC156B
WABCO	475 015 005 0
BERGKRAFT	BK1242812AS
MAN	82521016036
EVOBUS	8283963000
MERCEDES BENZ	0014317206
IVECO	500269323
WABCO	4750150057
WABCO	4750150050
DAF	369518
DAF	1505095
VOLVO	1070924

BK1244301AS Клапан ограничения давления

OEM Ref. Nr.	475 010 000 0
OEM/OES/Fahrzeugtyp	WABCO
L x B x H	
Gewicht	0.000

Pmax.=20BAR/P1=7.0+0.3BAR/Port
threads:M22x1.5mm VOLVO/MB/MAN/SCANIA

IVECO	4676011
WABCO	4750100000
WABCO	4750100007
WABCO	4750100090
RENAULT RVI	5430031009
IVECO	60107178
MAN	81.52101.6057
MAN	81.52101.9057
MAN	81521016057
MAN	81521019057
KNORR-BREMSE	AC152AA
BERGKRAFT	BK1242818AS
IVECO	42033825
HALDEX	357012022
WABCO	475 010 000 0
BERGKRAFT	BK1244310AS
MERCEDES BENZ	0014291344
MERCEDES BENZ	0014292544
MERCEDES BENZ	0044290444
KNORR-BREMSE	0481009047000

BK1244310AS Клапан ограничения давления

OEM Ref. Nr.	475 010 009 0
OEM/OES/Fahrzeugtyp	WABCO
L x B x H	
Gewicht	0.000

Pmax.=20BAR/P1=7.0+0.3BAR/Port
threads:M22x1.5mm VOLVO/MB/MAN/SCANIA

DAF	1505391R
DAF	1518928
VOLVO	1606720
IVECO	2495588
HALDEX	357010022
KNORR-BREMSE	0481009040000
KNORR-BREMSE	0481009047000
MERCEDES BENZ	0044290444
MERCEDES BENZ	0014292544
MERCEDES BENZ	0014291344
BERGKRAFT	BK1244301AS
WABCO	475 010 009 0
HALDEX	357012022
IVECO	42033825
BERGKRAFT	BK1242818AS
KNORR-BREMSE	AC152AA
MAN	81521019057
MAN	81521016057
MAN	81.52101.9057
MAN	81.52101.6057

BK1242818AS Клапан ограничения давления



OEM Ref. Nr.	0 481 009 047
OEM/OES/Fahrzeugtyp	KNORR-BREMSE
L x B x H	13*8*10
Gewicht	0.000

Pmax.=20BAR/P1=7.0+0.3BAR/Port
threads:M22x1.5mm VOLVO/MB/MAN/SCANIA

WABCO	4750100090
WABCO	4750100007
WABCO	4750100000
IVECO	4676011
IVECO	42033825
RENAULT RVI	5430031009
IVECO	60107178
MAN	81.52101.6057
MAN	81.52101.9057
MAN	81521016057
MAN	81521019057
KNORR-BREMSE	AC152AA
BERGKRAFT	BK1242818AS
HALDEX	357012022
HALDEX	357010022
BERGKRAFT	BK1244301AS
BERGKRAFT	BK1244310AS
MERCEDES BENZ	0014291344
KNORR-BREMSE	0 481 009 047
MERCEDES BENZ	0014292544

BK1246503AS Клапан ограничения давления



OEM Ref. Nr.	475 010 301 0
OEM/OES/Fahrzeugtyp	WABCO
L x B x H	8*13*10
Gewicht	0.000

Pmax.=20BAR/P1max.=10±0.3BAR/M22x1.5mm
MAN L/M/F2000,TGL/TGA/TGS/TGX

MAN	81521019270
MAN	81521016270
MAN	81.52101.9270
MAN	81.52101.6270
WABCO	4750103017
WABCO	4750103010
WABCO	475 010 301 0
DAF	1518113

Оригинальные номера запчастей используются только для сравнения.
Они не должны использоваться на упаковочных листах, счетах или накладных, которые выставляются владельцам или перепродавцам.

Клапаны и комплектующие

BK1244313AS Клапан ограничения давления

WABCO	4750100127
WABCO	4750103120
MAN	84.52101.6039
MAN	84521016039
MAGNETI MARELLI	AC152B
WABCO	4750100120
WABCO	475 010 012 0
IVECO	4719690
MERCEDES BENZ	004429004480
MERCEDES BENZ	0044290044
DAF	1518114
IVECO	42029273
IVECO	4719686

OEM Ref. Nr. 475 010 012 0
OEM/OES/Fahrzeugtyp WABCO
L x B x H
Gewicht 0.000

Pmax.=20BAR/P1max.=5.5+0.2BAR/Port threads:M22x1.5mm MAN/MB/IVECO

BK1246501AS Клапан ограничения давления

WABCO	4750102007
WABCO	4750102000
WABCO	475 010 200 0
DAF	1506190
SCANIA	1356634

OEM Ref. Nr. 475 010 200 0
OEM/OES/Fahrzeugtyp WABCO
L x B x H 13*10*8
Gewicht 0.000

Pmax.=20BAR/P1max.=8.0±0.2BAR/Port threads:M22x1.5mm DAF/SCANIA 4-SERIES

BK1242808AS Клапан ограничения давления

IVECO	4775743
MAN	81.52101.6102
MAN	81.52101.6249
MAN	81521016102
MAN	81521016249
KNORR-BREMSE	AC152LA
BERGKRAFT	BK1244307AS
KNORR-BREMSE	DB1143
IVECO	4775059
IVECO	4775058
KNORR-BREMSE	I83747
KNORR-BREMSE	0 481 009 023
DAF	0288249
KNORR-BREMSE	0481009023000
KNORR-BREMSE	0481009023
DAF	288249
WABCO	4750100060
WABCO	4750100067

OEM Ref. Nr. 0 481 009 023
OEM/OES/Fahrzeugtyp KNORR-BREMSE
L x B x H 13*10*8
Gewicht 0.000

Pmax.=20BAR/P1max.=8.0-0.2BAR/Port threads:M22x1.5mm MAN/IVECO/DAF

BK1243901AS Клапан 3-х ходовой магистральный



WABCO	4630131120
WABCO	4630131160
DAF	639394
MAN	88.52163.6206
MAN	88521636206
MERCEDES BENZ	A0004343101
KNORR-BREMSE	I79713
SETRA	Q8.283.732.0000
SETRA	Q82837320000
WABCO	463 013 112 0
IVECO	42021846
SCANIA	340178
MERCEDES BENZ	0004341001
MERCEDES BENZ	0004342101
MERCEDES BENZ	0004342301
MERCEDES BENZ	0004343101
MERCEDES BENZ	0004344001
MERCEDES BENZ	0039972336
IVECO	04604222
IVECO	04782794

OEM Ref. Nr. 463 013 112 0
OEM/OES/Fahrzeugtyp WABCO
L x B x H 4*11*11
Gewicht 0.000

10 BAR MB/MAN/VOLVO/IVECO/DAF/NEOPLAN/ RENAULT

BK1249501AS Клапан двухмагистральный



MAN	81.52130.9052
MAN	81521306007
MAN	81521306035
MAN	81521306043
MAN	81521306052
MAN	81521306088
MAN	81521307005
MAN	81521309043
MAN	81521309052
MAN	81.52130.9043
MAN	81.52130.7005
EVOBUS/KAESSBOHRER	8.283.621.000
EVOBUS/KAESSBOHRER	8.285.303.000.0
KOEGL	801965
VOLVO	8037864
MAN	81.52130.6007
MAN	81.52130.6035
MAN	81.52130.6043
MAN	81.52130.6052

OEM Ref. Nr. 434 208 029 0
OEM/OES/Fahrzeugtyp WABCO
L x B x H 8*8*5
Gewicht 0.000

Крепление: Установка болтами / шурупами / 10 BAR MB/BERGISCHE ACHSEN/Iveco/Scania/ Volvo

BK1247403AS Клапан защитный 4-х контурный



BERGKRAFT (Original parts)	9347050050
WABCO	9347050050
WABCO	9347050057
KNORR-BREMSE	AE4510
BERGKRAFT	BK8507301
KNORR-BREMSE	II37680
WABCO	934 705 005 0
KOEGL	341420
KNORR-BREMSE	II37680N50
MERCEDES BENZ	0034315406
MERCEDES BENZ	0034315706
MERCEDES BENZ	0034316106
MERCEDES BENZ	0034316806
DAF	1505128

OEM Ref. Nr. 934 705 005 0
OEM/OES/Fahrzeugtyp WABCO
L x B x H 22*13*12
Gewicht 1.000

13 BAR MB/MAN/DAF

Оригинальные номера запчастей используются только для сравнения.
Они не должны использоваться на упаковочных листах, счетах или накладных, которые выставляются владельцам или перепродавцам.

BK1243015AS Клапан защитный 4-х контурный



OEM Ref. Nr.	934 702 260 0
OEM/OES/Fahrzeugtyp	WABCO
L x B x H	12*12*10
Gewicht	0.000

20 BAR MB/DAF

BERGKRAFT	BK8504404
WABCO	9347022607
WABCO	9347022600
RENAULT RVI	5021170358
WABCO	934 702 260 0
HALDEX	314096001
DAF	1518181
DAF	1505125R
KNORR-BREMSE	AE4404
KNORR-BREMSE	I88768AT
KNORR-BREMSE	I88768
MERCEDES BENZ	0034314706
MERCEDES BENZ	0034314106
MERCEDES BENZ	0024317806
MERCEDES BENZ	0024317606
MERCEDES BENZ	0024317406
MERCEDES BENZ	002431740680
MERCEDES BENZ	00243174060080
MERCEDES BENZ	0024317306

BK1243110AS Клапан защитный 4-х контурный



OEM Ref. Nr.	934 702 250 0
OEM/OES/Fahrzeugtyp	WABCO
L x B x H	12*12*11
Gewicht	0.000

P1/2/3/4=7.0/6.7BAR/Port1:M22x1.5/Ports 21,22,23,24:M16x1,5mm MB/DAF

DAF	0670766
DAF	1506418
KOEGL	314028
HALDEX	314067001
IVECO	42078368
IVECO	42079915
IVECO	42085657
KNORR-BREMSE	0481062401
KNORR-BREMSE	0481062401000
MERCEDES BENZ	0034315006
MERCEDES BENZ	0024319106
MERCEDES BENZ	0024314006
MERCEDES BENZ	0024312706
MERCEDES BENZ	0024310206
MERCEDES BENZ	0024310106
WABCO	934 702 250 0
BERGKRAFT	BK1241206AS
IVECO	42085658
DAF	670766A
DAF	670766

BK1244426AS Клапан ограничения давления

WABCO	4750150637
WABCO	4750150630
WABCO	475 015 063 0
VOLVO	21339179
VOLVO	20382312
VOLVO	20382306
FRENOTRUCK	17000966
DAF	1524015

OEM Ref. Nr.	475 015 063 0
OEM/OES/Fahrzeugtyp	WABCO
L x B x H	13*8*10
Gewicht	0.000

8.5BAR VOLVO FH12 (G1/2/3/4),FH16 (G1/2/3)/FM9 (G1/2),FM10 (G1),FM12 (G1

BK1244414AS Клапан ограничения давления

IVECO	08169587
IVECO	8169587
WABCO	4750150397
WABCO	4750150390
WABCO	475 015 039 0
DAF	1505097

OEM Ref. Nr.	475 015 039 0
OEM/OES/Fahrzeugtyp	WABCO
L x B x H	8*8*6
Gewicht	0.000

IVECO EuroTrakker/Tech/Star

BK1244413AS Клапан ограничения давления



OEM Ref. Nr.	475 015 037 0
OEM/OES/Fahrzeugtyp	WABCO
L x B x H	9*8*6
Gewicht	0.000

Pmax.=10BAR/P1max.=11,0±0,5BAR/Port threads:M16x1.5mm IVECO EUROTREKKER

MAN	81.52161.6404
MAN	81521616404
IVECO	8166282
IVECO	8166283
KNORR-BREMSE	AC156C
WABCO	4750150377
WABCO	4750150370
WABCO	475 015 037 0
DAF	1518935
IVECO	08166283
IVECO	08166282
KNORR-BREMSE	065015603000

BK1244411AS Клапан ограничения давления



OEM Ref. Nr.	475 015 032 0
OEM/OES/Fahrzeugtyp	WABCO
L x B x H	11*12*12
Gewicht	0.000

Pmax.=10BAR/P1max.=13.0±0,5BAR/Port threads:M16x1.5mm IVECO EUROTECH

IVECO	98413945
IVECO	98413953
KNORR-BREMSE	AC156EES
KNORR-BREMSE	AC156E
IVECO	5010260896
WABCO	4750150327
WABCO	4750150320
WABCO	475 015 032 0
DAF	1505393
KNORR-BREMSE	065015605000

Оригинальные номера запчастей используются только для сравнения.
Они не должны использоваться на упаковочных листах, счетах или накладных, которые выставляются владельцам или перепродавцам.

Клапаны и комплектующие

BK1244418AS Клапан ограничения давления

WABCO	4750155007
WABCO	4750155000
WABCO	475 015 500 0
DAF	1506196
SCANIA	1370608
VOLVO	11190926
SCANIA	1012128

OEM Ref. Nr.	475 015 500 0
OEM/OES/Fahrzeugtyp	WABCO
L x B x H	
Gewicht	0.000

Pmax.=10BAR/P1max.=6.5±0.2BAR/Port
threads:M16x1.5mm DAF/SCANIA/VOLVO

BK1244402AS Клапан ограничения давления



MAN	81.52161.6201
MAN	81.52161.6229
MAN	81.52161.6288
MAN	81521016150
MAN	81521016161
MAN	81521016189
MAN	81521019150
MAN	81521616201
MAN	81521616229
MAN	81521616288
KNORR-BREMSE	I78123
WABCO	475 015 001 0
BERGKRAFT	BK1242801AS
MAN	81.52101.9150
MAN	81.52101.6189
MERCEDES BENZ	0014315706
MERCEDES BENZ	0034310106
KNORR-BREMSE	0481009022000
KNORR-BREMSE	0481009022090
KNORR-BREMSE	0481009022

OEM Ref. Nr.	475 015 001 0
OEM/OES/Fahrzeugtyp	WABCO
L x B x H	13*10*8
Gewicht	0.000

Pmax.=10BAR/P1max.=7.4+0.2BAR/Port
threads:M16x1.5mm MB/MAN/DAF

BK1242801AS Клапан ограничения давления



HALDEX	357019001
WABCO	4750150010
VAG	600607261
KNORR-BREMSE	DB1206
MAN	81.52101.6150
HALDEX	357013001
DAF	1505094
KNORR-BREMSE	0481009022
KNORR-BREMSE	0481009022090
KNORR-BREMSE	0481009022000
MERCEDES BENZ	0034310106
MERCEDES BENZ	0014315706
KNORR-BREMSE	0 481 009 022
MAN	81.52101.6161
MAN	81.52101.6189
KNORR-BREMSE	I78123
MAN	81521616288
BERGKRAFT	BK1244402AS
MAN	81521616229
MAN	81521616201

OEM Ref. Nr.	0 481 009 022
OEM/OES/Fahrzeugtyp	KNORR-BREMSE
L x B x H	
Gewicht	0.000

Pmax.=10BAR/P1max.=7.4+0.2BAR/Port
threads:M16x1.5mm MB/MAN/DAF

BK12428AAS Ремкомплект клапана ограничения давления



SCANIA	639184
BERGKRAFT	BK8509184
DAF	698899
KNORR-BREMSE	1487010175000
BOSCH	1487010175
KNORR-BREMSE	1487010221
KNORR-BREMSE	1487010221000
SCANIA	392216
KNORR-BREMSE	1 487 010 221

OEM Ref. Nr.	1 487 010 221
OEM/OES/Fahrzeugtyp	KNORR-BREMSE
L x B x H	7*7*2
Gewicht	0.000

SCANIA2/3 Series

BK1401801AS Деталь пневмосистемы



MAN	81.51260.7003
MAN	81512605003
MAN	81512606002
MAN	81.51260.6002
VOLVO	795035
VOLVO	6626859
SCANIA	606639
DAF	505294
IVECO	500304229
MAN	81512606003
MAN	81512606040
MAN	81512606041
KNORR-BREMSE	I94095
WABCO	9343000030
WABCO	9343000010
WABCO	934 300 001 0
MAN	90810214230
MAN	90.81021.4230
MAN	81512607004

OEM Ref. Nr.	934 300 001 0
OEM/OES/Fahrzeugtyp	WABCO
L x B x H	3*3*4
Gewicht	0.000

BK1243004AS Деталь пневмосистемы



MAN	82.25215.1600
IVECO	61577721
RENAULT RVI	5000587468
VOLVO	4871098
MAN	82252151600
MAN	82521516000
WABCO	9347020400
WABCO	9347020407
STEYR	99014360335
KNORR-BREMSE	AE4168
BERGKRAFT	BK1246904AS
HALDEX	314060001
IVECO	2520184
IVECO	2516965
WABCO	934 702 040 0
BERGKRAFT	BK1241210AS
KNORR-BREMSE	I75300
RENAULT RVI	0000719762
MERCEDES BENZ	0014311306

OEM Ref. Nr.	934 702 040 0
OEM/OES/Fahrzeugtyp	WABCO
L x B x H	8*17*15
Gewicht	1.000

Оригинальные номера запчастей используются только для сравнения.
Они не должны использоваться на упаковочных листах, счетах или накладных, которые выставляются владельцам или перепродавцам.

BK12473CAS Деталь пневмосистемы

KNORR-BREMSE	II39746F004
BERGKRAFT (Original parts)	II39746F004
KNORR-BREMSE	II 39746
IVECO	42548333
DAF	1607418
DAF	1385733
MERCEDES BENZ	0004303807

OEM Ref. Nr.	II 39746
OEM/OES/Fahrzeugtyp	KNORR-BREMSE
L x B x H	8*8*8
Gewicht	0.000

BK1244307AS Клапан ограничения давления

IVECO	4775059
IVECO	4775058
WABCO	4750100067
WABCO	4750100060
DAF	288249
KNORR-BREMSE	0481009023
KNORR-BREMSE	0481009023000
DAF	0288249
IVECO	4775743
MAN	81.52101.6102
WABCO	475 010 006 0
BERGKRAFT	BK1242808AS
KNORR-BREMSE	I83747
KNORR-BREMSE	DB1143
KNORR-BREMSE	AC152LA
MAN	81521016249
MAN	81521016102
MAN	81.52101.6249

OEM Ref. Nr.	475 010 006 0
OEM/OES/Fahrzeugtyp	WABCO
L x B x H	
Gewicht	0.000

Pmax.=20BAR/P1max.=8.0-0.2BAR/Port threads:M22x1.5mm MAN/IVECO/DAF

BK1246502AS Клапан ограничения давления



MAN	81521016269
MAN	81.52101.6269
WABCO	4750103000
WABCO	475 010 300 0
DAF	1505392

OEM Ref. Nr.	475 010 300 0
OEM/OES/Fahrzeugtyp	WABCO
L x B x H	13*10*8
Gewicht	0.000

Pmax.=20BAR/P1max.=8.5-0.3BAR/Port threads:M22x1.5mm MAN/DAF

BK1244302AS Клапан ограничения давления

VAN HOOL	637208910
VAN HOOL	637208890
VAN HOOL	637208870
IVECO	61599528
IVECO	61596260
IVECO	61595603
VAN HOOL	637209370
VAN HOOL	637209380
VAN HOOL	637404840
VAN HOOL	637408360
VAN HOOL	637408500
DAF	638058
DAF	641127
DAF	641128
DAF	646904
VAG	613607344A
VAG	613607343A
STEYR	527176288010
HALDEX	357004051
HALDEX	357012031

OEM Ref. Nr.	475 010 001 0
OEM/OES/Fahrzeugtyp	WABCO
L x B x H	12*12*11
Gewicht	0.000

Pmax.=20BAR/Port threads:M22x1.5mm DAF/ SCANIA/MB/MAN

BK8507302 Клапан предохранительный влагоотделителя



KNORR-BREMSE	II37464
KNORR-BREMSE	II37464004
BERGKRAFT	BK8507303
KNORR-BREMSE	AE4528
DAF	1612054
DAF	1607416

OEM Ref. Nr.	AE4528
OEM/OES/Fahrzeugtyp	KNORR-BREMSE
L x B x H	16*12*20
Gewicht	1.000

DAF 65/75/85 CF,CF 65,CF75 /IV,CF 85 /IV, XF95/105

BK1240202AS Клапан управления тормозами прицепа



WABCO	973 002 402 0
MAN	85500011621
MAN	81523016196
MAN	81523016031
DAF	701150R
DAF	701150
DAF	701150A
DAF	631119
WABCO	9730024020
WABCO	9730024027
KNORR-BREMSE	I77418ES
KNORR-BREMSE	I77418AT
KNORR-BREMSE	I76626
KNORR-BREMSE	I60363
KNORR-BREMSE	I60363AT
KNORR-BREMSE	AB2778
KNORR-BREMSE	AB2761
WABCO	9730024300
DAF	611119
IVECO	4458404

OEM Ref. Nr.	973 002 402 0
OEM/OES/Fahrzeugtyp	WABCO
L x B x H	16*16*13
Gewicht	1.000

8 BAR MB/SCANIA/IVECO

Оригинальные номера запчастей используются только для сравнения.
Они не должны использоваться на упаковочных листах, счетах или накладных, которые выставляются владельцам или перепродавцам.

Клапаны и комплектующие

BK1246004AS Клапан управления тормозами прицепа



OEM Ref. Nr.	973 009 001 0
OEM/OES/Fahrzeugtyp	WABCO
L x B x H	26*13*13
Gewicht	2.000

MB/MAN/RVI/VOLVO

MAN	81523016186
MAN	81523016189
MAN	81523019189
WABCO	973 009 001 0
WABCO	9730090010
WABCO	9730090017
KNORR-BREMSE	AB2840
KNORR-BREMSE	I93362
MAN	81523016184
MAN	81523016183
MERCEDES BENZ	0034311305
MERCEDES BENZ	0034311405
MERCEDES BENZ	0034313405
MERCEDES BENZ	0034313505
MERCEDES BENZ	0034318205
DAF	1506483
HALDEX	355094001
RENAULT RVI	5010376021

BK1240302AS Клапан управления тормозом прицепа



OEM Ref. Nr.	973 002 521 0
OEM/OES/Fahrzeugtyp	WABCO
L x B x H	25*12*17
Gewicht	2.000

8 BAR MB/MAN/VOLVO/IVECO

BERGKRAFT (Original parts)	9730025210
WABCO	973 002 521 0
MAN	91523016118
MAN	85500014328
MAN	82523016007
MAN	81523016173
MAN	81523016165
MAN	81523016154
MAN	81523016121
WABCO	9730025210
WABCO	9730025217
KNORR-BREMSE	I93262
KNORR-BREMSE	I93262AT
KNORR-BREMSE	I9326201
DAF	FBU5837
BERGKRAFT	BK8502539
KNORR-BREMSE	AB2835
MAN	99100360007
WABCO	9730025397
WABCO	9730025390

BK1240911AS Деталь пневмосистемы

OEM Ref. Nr.	434 100 102 0
OEM/OES/Fahrzeugtyp	WABCO
L x B x H	
Gewicht	0.000

STEYR	79100360024
VOLVO	79382123
VOLVO	7938212-3
KOEGL	79505
EVOBUS/KAESSBOHRER	8.283.077.000
STEYR	79000360314
STEYR	790.00.36.0314
STEYR	78000360383
STEYR	780.00.36.0383
KRONE	58100630
DAF	523986
DAF	523968
RENAULT RVI	5021170100
MAN	81.52110.6009
MAN	81.52110.7017
MAN	81521106009
WABCO	434 100 102 0
KNORR-BREMSE	I69856
KNORR-BREMSE	I69856AT

BK1240908AS Деталь пневмосистемы

OEM Ref. Nr.	434 100 004 0
OEM/OES/Fahrzeugtyp	WABCO
L x B x H	
Gewicht	0.000

MAN	81.52110.7011
STEYR	79100360022
STEYR	791.00.36.0022
STEYR	79000360321
STEYR	790.00.36.0321
KOEGL	77393
DAF	580988
LIEBHERR	502926808
MAN	90.81011.5168
MAN	90810115168
KNORR-BREMSE	K000618
KNORR-BREMSE	I69843
KNORR-BREMSE	I69843AT
KNORR-BREMSE	DR4155
KNORR-BREMSE	DR4122
STEYR	99018360040
STEYR	99000362236
STEYR	990.18.36.0040
STEYR	99.00036.2236

BK1240907AS Деталь пневмосистемы

OEM Ref. Nr.	434 100 002 0
OEM/OES/Fahrzeugtyp	WABCO
L x B x H	
Gewicht	0.000

RENAULT RVI	5021170096
RENAULT RVI	5000113957
WABCO	4341000227
WABCO	4341000220
WABCO	4341000027
WABCO	4341000020
WABCO	434 100 002 0
HALDEX	314013001
VOLVO	1698274
KNORR-BREMSE	0481063002090
KNORR-BREMSE	DR4152
KNORR-BREMSE	I69841AT
FRUEHAUF	CF351272
BERGKRAFT	BK1240915AS
FRUEHAUF	A78860M10A05
STEYR	99000362234
STEYR	990.00.36.2234
MAN	90810115110
MAN	90.81011.5110

BK1240905AS Деталь пневмосистемы

OEM Ref. Nr.	434 100 122 0
OEM/OES/Fahrzeugtyp	WABCO
L x B x H	
Gewicht	0.000

VOLVO	334889
HALDEX	314012001
VOLVO	1590129
VOLVO	1590128
DAF	110442
WABCO	434 100 122 0
IVECO	42040891
WABCO	4341001020
WABCO	4341001027
KNORR-BREMSE	VPC4D
KNORR-BREMSE	K000639
MERCEDES BENZ	Q82830770000
WABCO	4341001220
DAF	0523986
DAF	0523968
MERCEDES BENZ	0004296444
MERCEDES BENZ	0014294144
MERCEDES BENZ	0014295344
MERCEDES BENZ	0014296144

Оригинальные номера запчастей используются только для сравнения.
Они не должны использоваться на упаковочных листах, счетах или накладных, которые выставляются владельцам или перепродавцам.

BK1249305AS Кран тормозной прицепа комбинированный

BERGKRAFT (Original parts)	AE4247
KNORR-BREMSE	II36109
KNORR-BREMSE	II36127
KNORR-BREMSE	II36128
KNORR-BREMSE	SEB01537
WABCO	9630010520
BERGKRAFT (Original parts)	9630010520
WABCO	963 001 052 0
RENAULT RVI	5021170427
HALDEX	352044001
BERGKRAFT (Original parts)	352044001
DAF	1506449

OEM Ref. Nr. 963 001 052 0
OEM/OES/Fahrzeugtyp WABCO
L x B x H 19*10*12
Gewicht 0.000

max 8.5 BAR M16x1,5mm SCHMITZ/NEOPLAN/ DAF/KAESSBOHLER

BK1249306AS Кран тормозной прицепа комбинированный



WABCO	9630010510
WABCO	9630010530
KNORR-BREMSE	AE4247
KNORR-BREMSE	II36131
KNORR-BREMSE	II36127
KNORR-BREMSE	II36109
BERGKRAFT (Original parts)	9630010510
WABCO	963 001 051 0
KAESSBOHRER	8283012000
SCHMITZ CARGOBULL	052190
DAF	1506448
SCANIA	1738494
BERGKRAFT (Original parts)	352045001
HALDEX	352045001
KAESSBOHRER	8.283.012.0…

OEM Ref. Nr. 963 001 051 0
OEM/OES/Fahrzeugtyp WABCO
L x B x H 16*9*20
Gewicht 0.000

max 8.5 BAR M16x1,5mm SCHMITZ/NEOPLAN/ DAF/KAESSBOHLER

BK8506002 Кран управления погрузочной высотой

MERCEDES BENZ	0003290825
BERGISCHE ACHSEN	02.4311.28.00
BERGISCHE ACHSEN	0243112800
DAF	1291360
DAF	1506101
SCHMITZ CARGOBULL	050506
SCHMITZ CARGOBULL	050519
MERCEDES BENZ	000329082580
WABCO	4630320227
WABCO	4630320220
WABCO	4630320207
WABCO	4630320200
SAF	4425011900
IVECO	42530879
IVECO	42089956
HALDEX	338021001
MAN	81.43619.6006
MAN	81436106004
MAN	81436106134
MAN	81436196004

OEM Ref. Nr. 463 032 022 0
OEM/OES/Fahrzeugtyp WABCO
L x B x H
Gewicht 0.000

Max:10 BAR/Ports 1,21,22,23,24:M12x1.5mm IVECO/DAF/RENAULT RVI

BK1241210AS Деталь пневмосистемы

VOLVO	1593150
IVECO	2516965
IVECO	2520184
HALDEX	314060001
KNORR-BREMSE	0481062303
KNORR-BREMSE	0481062303000
MERCEDES BENZ	0024310706
MERCEDES BENZ	0024310506
MERCEDES BENZ	0014315906
MERCEDES BENZ	0014311306
RENAULT RVI	0000719762
VOLVO	4871098
RENAULT RVI	5000587468
KNORR-BREMSE	I75300
BERGKRAFT	BK1246904AS
BERGKRAFT	BK1243004AS
KNORR-BREMSE	AE4168
STEYR	99014360335
WABCO	9347020407

OEM Ref. Nr. AE4168
OEM/OES/Fahrzeugtyp KNORR-BREMSE
L x B x H
Gewicht 0.000

BK1240920AS Деталь пневмосистемы

STEYR	890.00.36.0383
STEYR	89000360383
MAN	90.81011.5118
MAN	90810115118
MAN	81.52110.6061
MAN	81521106020
VOLVO	7938213-1
MAN	81.52110.6020
VOLVO	79382131
KNORR-BREMSE	0481063013000
KNORR-BREMSE	0481063013090
MAN	84.52110.6006
MAN	81521106061
MAN	81521106028
WABCO	4341001047
WABCO	4341001370
WABCO	4341001377
IVECO	500005828
RENAULT RVI	5021170102

OEM Ref. Nr. 434 100 137 0
OEM/OES/Fahrzeugtyp WABCO
L x B x H
Gewicht 0.000

BK1240919AS Деталь пневмосистемы

MAN	81.52110.6059
WABCO	4341001317
WABCO	4341001310
WABCO	434 100 131 0
DAF	1517984
MERCEDES BENZ	0034290644

OEM Ref. Nr. 434 100 131 0
OEM/OES/Fahrzeugtyp WABCO
L x B x H
Gewicht 0.000

Оригинальные номера запчастей используются только для сравнения.
Они не должны использоваться на упаковочных листах, счетах или накладных, которые выставляются владельцам или перепродавцам.

BK1240916AS Деталь пневмосистемы

OEM Ref. Nr.	434 100 202 0
OEM/OES/Fahrzeugtyp	WABCO
L x B x H	
Gewicht	0.000

SCANIA	262080
HALDEX	314014002
HALDEX	314014003
KOEGL	329511
IVECO	3423564
WABCO	434 100 202 0
KOEGL	187433
VOLVO	1598426
DAF	1517985
VOLVO	1130644
KNORR-BREMSE	0481063010000
MERCEDES BENZ	0024296744
MERCEDES BENZ	0014294944
MERCEDES BENZ	0004296044
MERCEDES BENZ	0004315406
IVECO	42032386
WABCO	4341002020
MAGNETI MARELLI	VPC3E
KNORR-BREMSE	K000634

BK1240915AS Деталь пневмосистемы

OEM Ref. Nr.	434 100 022 0
OEM/OES/Fahrzeugtyp	WABCO
L x B x H	12*9*6
Gewicht	0.000

MAN	81521106201
STEYR	890.00.36.0385
MERCEDES BENZ	0004295744
MERCEDES BENZ	0014294744
MERCEDES BENZ	0014297344
IVECO	01135960
BERGISCHE ACHSEN	02.431.03.70.0
BERGISCHE ACHSEN	0243103700
IVECO	02516826
EVOBUS/KAESSBOHRER	82252940000
EVOBUS	82252940000
MAN	81521106025
DAF	664735
STEYR	790.00.35.0065
STEYR	790.00.36.0318
STEYR	79000350065
STEYR	79000360318
STEYR	791.00.36.0028
STEYR	79100360028

BK1240914AS Деталь пневмосистемы

OEM Ref. Nr.	434 100 104 0
OEM/OES/Fahrzeugtyp	WABCO
L x B x H	
Gewicht	0.000

LIEBHERR	502922577
IVECO	61577723
STEYR	790.00.36.0316
STEYR	79000360316
IVECO	500005828
WABCO	4341001377
WABCO	4341001370
WABCO	4341001047
WABCO	4341001247
WABCO	4341001240
WABCO	4341001040
STEYR	791.00.36.0026
STEYR	79100360026
MAN	81521106028
MAN	81.52110.6020
VOLVO	7938213-1
MAN	81521106020
MAN	81.52110.6061
MAN	90810115118

BK1240912AS Деталь пневмосистемы



OEM Ref. Nr.	434 100 105 0
OEM/OES/Fahrzeugtyp	WABCO
L x B x H	12*8*6
Gewicht	0.000

SAF	4425000700
RENAULT RVI	5000589984
RENAULT RVI	5021170104
DAF	633492
KNORR-BREMSE	K000644
FRUEHAUF	CF351198
MAN	81521106058
WABCO	4341001250
WABCO	4341001050
MERCEDES BENZ	0024290044
MERCEDES BENZ	0024297044
BERGISCHE ACHSEN	02.431.02.40.0
DAF	0633492
VOLVO	1134344
DAF	1505994
SCANIA	20062530
HALDEX	314012004
DAF	745081
IVECO	02516821

BK1243701AS Электромагнитный клапан управления дверьми



OEM Ref. Nr.	472 017 480 0
OEM/OES/Fahrzeugtyp	WABCO
L x B x H	21*11*10
Gewicht	1.000

MB/MAN/SETRA/EVOBUS/IVECO/DAF/NEOPLAN

WABCO	4720174800
DAF	1506132
MERCEDES BENZ	0007600378
MAN	81749206017
IVECO	4751117
WABCO	4720174807
MERCEDES BENZ	Q86331010000
MERCEDES BENZ	Q8.633.101.0000
MERCEDES BENZ	0007601178
KNORR-BREMSE	0481500102000
IVECO	42323618
WABCO	472 017 480 0
MAN	81.74920.6017

BK1244314AS Деталь пневмосистемы

OEM Ref. Nr.	475 010 013 0
OEM/OES/Fahrzeugtyp	WABCO
L x B x H	
Gewicht	0.000

IVECO	04751665
SCHMITZ CARGOBULL	050608
DAF	1518931
KOEGL	335702
HALDEX	357004021
WABCO	475 010 013 0
WABCO	4750100130
FAUN	99707005414
KRONE	945016
BERGKRAFT	BK1246506AS
MAGNETI MARELLI	AC151B
WABCO	4750100137
WABCO	4750103050
LIEBHERR	5029860R
KOEGL	79538
MAN	84.52101.6011
MAN	84521016011

Оригинальные номера запчастей используются только для сравнения.
Они не должны использоваться на упаковочных листах, счетах или накладных, которые выставляются владельцам или перепродавцам.

BK1244309AS Деталь пневмосистемы

OEM Ref. Nr.	475 010 008 0
OEM/OES/Fahrzeugtyp	WABCO
L x B x H	
Gewicht	0.000

ZF Friedrichshafen AG	0501204455
VOLVO	11043086
FAUN	1614593
DAF	223439
WABCO	475 010 008 0
WABCO	4750100080
WABCO	4750100087
WABCO	4750103130
MAGNETI MARELLI	AC150F
MAN	81521016078
MAN	81521016068
MERCEDES BENZ	Q82851070000
BERGKRAFT	BK1246512AS
KNORR-BREMSE	DB1126
KNORR-BREMSE	I61249
WABCO	4750103137
LIEBHERR	502983708
EVOBUS/KAESSBOHRER	8.285.107.000
MAN	81.52101.6068

BK1244303AS Деталь пневмосистемы

OEM Ref. Nr.	475 010 002 0
OEM/OES/Fahrzeugtyp	WABCO
L x B x H	
Gewicht	0.000

BERGISCHE ACHSEN	02.431.08.00.0
MERCEDES BENZ	0024298744
LIEBHERR	502983508
RENAULT RVI	5010056467
WABCO	4750103037
WABCO	4750103030
WABCO	4750100027
WABCO	4750100020
KOEGL	335701
WABCO	475 010 002 0
DAF	0745062
SCHMITZ CARGOBULL	050602
RENAULT RVI	0000719769
STEYR	89100360022
MAN	81521019147
MAN	81521016147
MAN	81.52101.9147
MAN	81.52101.6147
EVOBUS/KAESSBOHRER	8.285.213.000

BK1244416AS Деталь пневмосистемы

OEM Ref. Nr.	475 015 300 0
OEM/OES/Fahrzeugtyp	WABCO
L x B x H	
Gewicht	0.000

VOLVO	4787788
WABCO	4750153007
WABCO	4750153000
WABCO	475 015 300 0
DAF	1506194
DAF	1238744

BK1244409AS Деталь пневмосистемы



OEM Ref. Nr.	475 015 020 0
OEM/OES/Fahrzeugtyp	WABCO
L x B x H	
Gewicht	0.000

MAN	81.52101.6240
WABCO	4750150207
WABCO	4750150200
WABCO	475 015 020 0
DAF	1517886

BK1244404AS Деталь пневмосистемы

OEM Ref. Nr.	475 015 004 0
OEM/OES/Fahrzeugtyp	WABCO
L x B x H	
Gewicht	0.000

Pmax.=10Bar/P1=8.0Bar/Pdeliv.=3.5+0.2Bar/
Range:3.5...4.5Bar/Port:M16x1,5

WABCO	4750150047
IVECO	5006002630
MAN	81.52101.6153
MAN	81.52101.6154
MAN	81.52101.9153
MAN	81521016153
MAN	81521016154
MAN	81521019153
KNORR-BREMSE	DB1151
WABCO	4750150040
DAF	1517895
WABCO	475 015 004 0
BERGKRAFT	BK1242807AS
MERCEDES BENZ	0014316306
KNORR-BREMSE	I79644
MERCEDES BENZ	0024311206
IVECO	04457300
KNORR-BREMSE	0481009014000
KNORR-BREMSE	0481009014090
KNORR-BREMSE	0481009014

BK1244401AS Деталь пневмосистемы

OEM Ref. Nr.	475 015 400 0
OEM/OES/Fahrzeugtyp	WABCO
L x B x H	13*8*10
Gewicht	0.000

IVECO	99474412
WABCO	4750154007
WABCO	4750154000
WABCO	475 015 400 0
DAF	1506195

Оригинальные номера запчастей используются только для сравнения.
Они не должны использоваться на упаковочных листах, счетах или накладных, которые выставляются владельцам или перепродавцам.

BK1244322AS Деталь пневмосистемы

OEM Ref. Nr.	475 010 026 0
OEM/OES/Fahrzeugtyp	WABCO
L x B x H	
Gewicht	0.000

FRUEHAUF	F005586
FRUEHAUF	ASZ05111/F005586
FRUEHAUF	ASZ05111F005586
BERGISCHE ACHSEN	02.431.09.60.0
BERGISCHE ACHSEN	0243109600
DAF	1503133
DAF	1506189
KOEGL	323088
IVECO	3299190R91
KRONE	58125050
RENAULT RVI	5430031008
RENAULT RVI	5010068962
KRONE	5812505
MAN	84.52101.6040
MAN	84521016040
KRONE	945333
HALDEX	357004022
SAF	4425007700
WABCO	475 010 026 0

BK1243019AS Деталь пневмосистемы



OEM Ref. Nr.	934 702 322 0
OEM/OES/Fahrzeugtyp	WABCO
L x B x H	17*15*8
Gewicht	1.000

MAN	81.52151.9074
KNORR-BREMSE	II18490
MAN	81521516062
MAN	81521516074
MAN	81521516076
MAN	81521516091
MAN	81521519074
WABCO	9347023220
WABCO	9347023227
MAN	81.52151.6076
MAN	81.52151.6074
MAN	81.52151.6062
KNORR-BREMSE	0481062312000
KNORR-BREMSE	AE4447
BERGKRAFT	BK8504447
MAN	81521516077
WABCO	934 702 322 0
MAN	81521516075
MAN	81.52151.6077

BK1243002AS Деталь пневмосистемы

OEM Ref. Nr.	934 702 320 0
OEM/OES/Fahrzeugtyp	WABCO
L x B x H	
Gewicht	1.000

WABCO	9347023200
WABCO	934 702 320 0
LIEBHERR	502965690
RENAULT RVI	5000590310
IVECO	5000590310
DAF	1518184
MERCEDES BENZ	0024319406
MERCEDES BENZ	002431940680

BK1243107AS Деталь пневмосистемы

OEM Ref. Nr.	934 702 192 0
OEM/OES/Fahrzeugtyp	WABCO
L x B x H	
Gewicht	0.000

WABCO	934 702 192 0
IVECO	4771457
IVECO	42087164
IVECO	42052903
DAF	1519207
IVECO	04771457

BK1246908AS Деталь пневмосистемы

OEM Ref. Nr.	314 067 001
OEM/OES/Fahrzeugtyp	HALDEX
L x B x H	
Gewicht	0.000

WABCO	9347022507
WABCO	9347022500
DAF	670766R
DAF	670766
DAF	670766A
IVECO	42085658
BERGKRAFT	BK1243110AS
KNORR-BREMSE	I76633AT
KNORR-BREMSE	I76633
KNORR-BREMSE	I77243AT
KNORR-BREMSE	I77243
KNORR-BREMSE	I85510AT
KNORR-BREMSE	I85510ATR
KNORR-BREMSE	I85510
LEYLAND	MBU5184
BERGKRAFT	BK1241206AS
IVECO	42085657
IVECO	42079915
IVECO	42078368

BK1246907AS Деталь пневмосистемы

OEM Ref. Nr.	314 065 001
OEM/OES/Fahrzeugtyp	HALDEX
L x B x H	
Gewicht	0.000

IVECO	4720937
IVECO	42088883
IVECO	42066267
IVECO	42052916
IVECO	42051734
IVECO	42041486
HALDEX	314065001
DAF	1519547
HALDEX	314 065 001
RENAULT RVI	5000869119
WABCO	9347020820
RENAULT RVI	5000878469
BERGKRAFT	BK1243011AS
KNORR-BREMSE	I77451
BERGKRAFT	BK1243106AS
KNORR-BREMSE	AE4171
DAF	1518176
KNORR-BREMSE	0481062408
KNORR-BREMSE	0481062408000

Оригинальные номера запчастей используются только для сравнения.
Они не должны использоваться на упаковочных листах, счетах или накладных, которые выставляются владельцам или перепродавцам.

Клапаны и комплектующие

BK1246904AS Деталь пневмосистемы

OEM Ref. Nr.	314 060 001
OEM/OES/Fahrzeugtyp	HALDEX
L x B x H	
Gewicht	0.000

MAN	82.32151.6000
MAN	82.25215.1600
IVECO	61577721
RENAULT RVI	5000587468
MAN	82521516000
WABCO	9347020400
WABCO	9347020407
STEYR	99014360335
KNORR-BREMSE	AE4168
BERGKRAFT	BK1243004AS
KNORR-BREMSE	I75300
VOLVO	4871098
HALDEX	314060001
IVECO	2520184
HALDEX	314 060 001
BERGKRAFT	BK1241210AS
RENAULT RVI	0000719762
MERCEDES BENZ	0014311306
MERCEDES BENZ	0014315906

BK1246512AS Деталь пневмосистемы

OEM Ref. Nr.	475 010 313 0
OEM/OES/Fahrzeugtyp	WABCO
L x B x H	
Gewicht	0.000

MAN	81.52101.6078
MAN	81.52101.6068
EVOBUS/KAESSBOHRER	8.285.107.000
LIEBHERR	502983708
WABCO	4750103137
KNORR-BREMSE	I61249
KNORR-BREMSE	DB1126
MERCEDES BENZ	Q82851070000
MAN	81521016078
MAGNETI MARELLI	AC150F
DAF	0223439
WABCO	475 010 313 0
BERGKRAFT	BK1244309AS
WABCO	4750103130
WABCO	4750100087
WABCO	4750100080
DAF	223439
FAUN	1614593
VOLVO	11043086

BK1249504AS Деталь пневмосистемы



OEM Ref. Nr.	434 208 009 0
OEM/OES/Fahrzeugtyp	WABCO
L x B x H	8*8*8
Gewicht	0.000

Крепление: Установка без закрепления / 10
BAR/Port threads: M16x1.5

IVECO	61590931
BERGKRAFT	BK8508028
RENAULT RVI	5021170110
IVECO	5000862537
RENAULT RVI	5000436340
WABCO	4342080287
WABCO	4342080280
MERCEDES BENZ	0024299544
VOLVO	1505044
WABCO	4342080097
WABCO	4342080090
KOEGL	339084
WABCO	434 208 009 0
VOLVO	20516178
DAF	1517989
DAF	1506776

BK1249502AS Деталь пневмосистемы

OEM Ref. Nr.	434 208 030 0
OEM/OES/Fahrzeugtyp	WABCO
L x B x H	
Gewicht	0.000

WABCO	4342080300
WABCO	434 208 030 0
DAF	1619672
DAF	1207752
MERCEDES BENZ	0044292444
MERCEDES BENZ	0044292244

BK1245411AS Деталь пневмосистемы

OEM Ref. Nr.	934 714 016 0
OEM/OES/Fahrzeugtyp	WABCO
L x B x H	
Gewicht	0.000

WABCO	934 714 016 0
WABCO	9347140160
WABCO	9347140167

BK1245409AS Деталь пневмосистемы

OEM Ref. Nr.	934 714 014 0
OEM/OES/Fahrzeugtyp	WABCO
L x B x H	
Gewicht	0.000

WABCO	9347140147
WABCO	9347140140
WABCO	934 714 014 0
DAF	1518189

Оригинальные номера запчастей используются только для сравнения.
Они не должны использоваться на упаковочных листах, счетах или накладных, которые выставляются владельцам или перепродавцам.

BK1245404AS Деталь пневмосистемы

KNORR-BREMSE	VP548MIY
KNORR-BREMSE	KY17281
KNORR-BREMSE	KY1728/1
WABCO	9347140037
WABCO	9347140030
WABCO	934 714 003 0
DAF	1518187

OEM Ref. Nr.	934 714 003 0
OEM/OES/Fahrzeugtyp	WABCO
L x B x H	
Gewicht	0.000

BK1245402AS Деталь пневмосистемы

WABCO	934 714 001 0
DAF	1505400

OEM Ref. Nr.	934 714 001 0
OEM/OES/Fahrzeugtyp	WABCO
L x B x H	
Gewicht	0.000

BK1245401AS Деталь пневмосистемы

WABCO	934 714 004 0
WABCO	9347140040
WABCO	9347140047

OEM Ref. Nr.	934 714 004 0
OEM/OES/Fahrzeugtyp	WABCO
L x B x H	
Gewicht	0.000

BK1245301AS Деталь пневмосистемы

DAF	649246A
DAF	642909
LIEBHERR	5104544
WABCO	4630220210
WABCO	4630220207
WABCO	4630220200
WABCO	463 022 021 0
VOLVO	267859
DAF	0649246R

OEM Ref. Nr.	463 022 021 0
OEM/OES/Fahrzeugtyp	WABCO
L x B x H	13*5*5
Gewicht	0.000

BK1244425AS Деталь пневмосистемы

RENAULT RVI	5000445899
RENAULT RVI	5021170207
MAGNETI MARELLI	AC156A
IVECO	4780202
IVECO	4780200
IVECO	4780201
WABCO	4750150167
IVECO	04780200
IVECO	04780201
IVECO	04780202
DAF	1518933
WABCO	475 015 016 0
WABCO	4750150160

OEM Ref. Nr.	475 015 016 0
OEM/OES/Fahrzeugtyp	WABCO
L x B x H	
Gewicht	0.000

BK1246509AS Деталь пневмосистемы

KRONE	5812505
BERGISCHE ACHSEN	0243109600
BERGISCHE ACHSEN	02.431.09.60.0
IVECO	3299190R91
KOEGL	323088
DAF	1506189
DAF	1503133
WABCO	475 010 307 0
BERGKRAFT	BK1244322AS
MAN	84521016040
KRONE	945333
HALDEX	357004022
FRUEHAUF	ASZ05111F005586
FRUEHAUF	ASZ05111/F005586
FRUEHAUF	F005586
KRONE	58125050
RENAULT RVI	5430031008
RENAULT RVI	5010068962
WABCO	4750103070

OEM Ref. Nr.	475 010 307 0
OEM/OES/Fahrzeugtyp	WABCO
L x B x H	
Gewicht	0.000

Оригинальные номера запчастей используются только для сравнения.
Они не должны использоваться на упаковочных листах, счетах или накладных, которые выставляются владельцам или перепродавцам.

BK1246508AS Деталь пневмосистемы

MAN	81.52101.6285
WABCO	4750103250
WABCO	475 010 325 0
DAF	1518117
MERCEDES BENZ	0054290344

OEM Ref. Nr. 475 010 325 0
OEM/OES/Fahrzeugtyp WABCO
L x B x H
Gewicht 0.000

BK1246506AS Деталь пневмосистемы

KRONE	945016
MAN	84521016011
MAN	84.52101.6011
KOEGL	79538
LIEBHERR	5029860R
WABCO	4750103050
WABCO	4750100137
DAF	1518931
KOEGL	335702
WABCO	475 010 305 0
BERGKRAFT	BK1244314AS
MAGNETI MARELLI	AC151B
MERCEDES BENZ	0024291744
SCHMITZ CARGOBULL	050608
IVECO	04751665
WABCO	4750100130
HALDEX	357004021

OEM Ref. Nr. 475 010 305 0
OEM/OES/Fahrzeugtyp WABCO
L x B x H 13*10*8
Gewicht 0.000

BK1242807AS Деталь пневмосистемы

DAF	1517895
KNORR-BREMSE	0481009014
KNORR-BREMSE	0481009014090
KNORR-BREMSE	0481009014000
IVECO	04457300
MERCEDES BENZ	0024311206
KNORR-BREMSE	I79644
MERCEDES BENZ	0014316306
KNORR-BREMSE	0 481 009 014
WABCO	4750150040
WABCO	4750150047
KNORR-BREMSE	DB1151
MAN	81521019153
BERGKRAFT	BK1244404AS
MAN	81521016154
MAN	81521016153
MAN	81.52101.9153
MAN	81.52101.6154
MAN	81.52101.6153
IVECO	5006002630

OEM Ref. Nr. 0 481 009 014
OEM/OES/Fahrzeugtyp KNORR-BREMSE
L x B x H
Gewicht 0.000

Pmax.=10Bar/P1=8.0Bar/Pdeliv.=3.5+0.2Bar/ Range:3.5...4.5Bar/Port:M16x1.5

BK1216201AS Кран ручного управления (пластиковая ручка)



IVECO	42089956
HALDEX	338021001
MAN	81.43619.6006
MAN	81.43619.6004
MAN	81.43610.6134
MAN	81.43610.6004
EVOBUS/KAESSBOHRER	80251720000
EVOBUS	80251720000
EVOBUS/KAESSBOHRER	8.025.172.000.0
KOEGL	77414
VOLVO	6773736
LIEBHERR	502918101
IVECO	42530879
SAF	4425011900
SCHMITZ CARGOBULL	050506
DAF	1506101
DAF	1291360
BERGISCHE ACHSEN	0243112800
BERGISCHE ACHSEN	02.4311.28.00
MERCEDES BENZ	0003290825

OEM Ref. Nr. SV3111
OEM/OES/Fahrzeugtyp KNORR-BREMSE
L x B x H 22*13*13
Gewicht 1.000

ECAS KNORR Type M16x1,5mm MB/MAN/VOLVO/ DAF/R.V.I./IVECO

BK1243106AS Клапан защитный 4-х контурный (Давление открытия/закрытия



IVECO	4749971
IVECO	4720937
IVECO	42088883
IVECO	42066267
RENAULT RVI	5000869119
WABCO	9347020820
RENAULT RVI	5000878469
WABCO	9347020827
WABCO	9347021910
WABCO	9347021917
IVECO	42052916
IVECO	42051734
IVECO	42041486
BERGKRAFT	BK1243011AS
WABCO	934 702 191 0
KNORR-BREMSE	AE4171
KNORR-BREMSE	I77451
BERGKRAFT	BK1246907AS
KNORR-BREMSE	0481062408000
KNORR-BREMSE	0481062408

OEM Ref. Nr. 934 702 191 0
OEM/OES/Fahrzeugtyp WABCO
L x B x H 11*15*15
Gewicht 1.000

7,9/6,4 BAR) IVECO

BK8506825 Электромагнитный клапан ECAS (Wabco:472 905 111 0) Multibrand MB Actros/Axor,MAN TGM,TGA/TGS/TGX

WABCO	4729051110
MAN	81.25902.6…
MAN	81.25902.9…
MAN	81259026147
MAN	81259029147
BERGKRAFT (Original parts)	4729051110
WABCO	472 905 111 0
KOEGL	337816
SCANIA	1453164
DAF	1305452R
DAF	1305452
DAF	1305452A
MERCEDES BENZ	0003276825

OEM Ref. Nr. 472 905 111 0
OEM/OES/Fahrzeugtyp WABCO
L x B x H 26*16*16
Gewicht 4.000

ECAS DAF CF75/CF85/XF95/XF105,MAN F2000/ TGA, ACTROS (WABCO ORIGINAL)

Оригинальные номера запчастей используются только для сравнения.
Они не должны использоваться на упаковочных листах, счетах или накладных, которые выставляются владельцам или перепродавцам.

BK8504013 Ремкомплект электромагнитного клапана ECAS DAF CF75/85,XF95/105,MB ACTROS/AXOR,MAN TGA/TGS/TGX,IVECO

IVECO	93161917
MAN	81259026179
MAN	81.25902.6179
DAF	1337733
MERCEDES BENZ	0004207355
IVECO	9316 1917
DAF	1 337 733
MERCEDES BENZ	000 420 73 55
WABCO	4729000092
WABCO	472 900 009 2

OEM Ref. Nr. 472 900 009 2
OEM/OES/Fahrzeugtyp WABCO
L x B x H 4*11*11
Gewicht 0.000

ECAS DAF CF75/85,XF95/105,MB ACTROS/AXOR,MAN TGA/TGS/TGX,IVECO

BK8504437 Клапан защитный 4-х контурный P1/2/4=6.5/4.5 Bar,P3=7.3/4.5 Bar/Ports:M22x1.5mm DAF 65-85CF/XF95



KNORR-BREMSE	II17189
KNORR-BREMSE	AE4437
DAF	1238505R
DAF	1238505
DAF	1238505A

OEM Ref. Nr. AE4437
OEM/OES/Fahrzeugtyp KNORR-BREMSE
L x B x H 12*15*12
Gewicht 0.000

P1/2/4=6.5/4.5 Bar,P3=7.3/4.5 Bar/Ports:M22x1.5mm DAF 65-85CF/XF95

BK8502043 Клапан в сборе переключающий электромагнитный КПП (ZF:6038 202 043) MAN/MB/DAF/RENAULT/IVECO



ZF Friedrichshafen AG	6038202043
MAN	81.52131.6010
MAN	81.52131.6011
MAN	81.52131.6017
MAN	81521316010
MAN	81521316011
MAN	81521316017
ZF Friedrichshafen AG	6038202035
ZF Friedrichshafen AG	6038 202 043
MERCEDES BENZ	0022605857
DAF	1154219
IVECO	42532843
IVECO	42538044
Renault	5001859718
RENAULT RVI	5001859718
Renault	5001859718S

OEM Ref. Nr. 6038 202 043
OEM/OES/Fahrzeugtyp ZF Friedrichshafen AG
L x B x H 13*13*5
Gewicht 0.000

(ZF:6038 202 043) MAN/MB/DAF/RENAULT/IVECO

BK8500673 Клапан тормозной ускорительный Port 1/2:M22x1,5mm/Port 3/42:M16x1.5mm DAF CF75/IV,CF85/IV,XF95/105

DAF	ACHA962
WABCO	9730111060
WABCO	9730111000
WABCO	973 011 100 0
DAF	1518269
DAF	1302104R
DAF	1302104
DAF	1302104A

OEM Ref. Nr. 973 011 100 0
OEM/OES/Fahrzeugtyp WABCO
L x B x H
Gewicht 0.000

Port 1/2:M22x1,5mm/Port 3/42:M16x1.5mm DAF CF75/IV,CF85/IV,XF95/105

BK8001412 Клапан управления дополнительного моста (WABCO:463 084 000 0) BERGISCHE ACHSEN/SAF/FRUEHAUF/SCANIA/D



FRUEHAUF	MO58229
DAF	867872
WABCO	4630840000
BERGKRAFT (Original parts)	4630840000
WABCO	463 084 000 0
SAF	4425013800
HALDEX	352028014
SCANIA	1738469
BERGISCHE ACHSEN	0243114100
BERGISCHE ACHSEN	02.4311.41....

OEM Ref. Nr. 02.4311.41.00
OEM/OES/Fahrzeugtyp Bergische Achsen
L x B x H 17*13*11
Gewicht 2.000

(WABCO:463 084 000 0) BERGISCHE ACHSEN/SAF/FRUEHAUF/SCANIA/DAF

BK8509110 Электромагнитный клапан ECAS SCANIA/DAF

WABCO	4729000120
WABCO	472 900 012 0
DAF	1505292
SCANIA	1381454

OEM Ref. Nr. 472 900 012 0
OEM/OES/Fahrzeugtyp WABCO
L x B x H
Gewicht 0.000

ECAS SCANIA/DAF

Оригинальные номера запчастей используются только для сравнения.
Они не должны использоваться на упаковочных листах, счетах или накладных, которые выставляются владельцам или перепродавцам.

BK8509124 Электромагнитный клапан ECAS SCANIA 4-SERIES/DAF

SCANIA 1383955
DAF 1506181
WABCO 472 900 061 0
WABCO 4729000610

OEM Ref. Nr. 472 900 061 0
OEM/OES/Fahrzeugtyp WABCO
L x B x H
Gewicht 0.000

ECAS SCANIA 4-SERIES/DAF

BK8509125 Электромагнитный клапан ECAS (Wabco:472 900 062 0) Scania 4-Series ELC2 4x2A,6x4A,8x4A,4x2B,6x4B

SCANIA 1383955
WABCO 4729000620
WABCO 472 900 062 0
DAF 1505294
SCANIA 1383956

OEM Ref. Nr. 472 900 062 0
OEM/OES/Fahrzeugtyp WABCO
L x B x H
Gewicht 0.000

ECAS SCANIA 4-SERIES ELC2
4x2A,6x4A,8x4A,4x2B,6x4B chassis 1220855--,DAF

BK8509141 Клапан аварийного растормаживания (WABCO:963 001 050 0) RENAULT/SCANIA/DAF/FRUEHAUF

FRUEHAUF F00185802
FRUEHAUF F00185802
WABCO 9630010500
WABCO 963 001 050 0
DAF 867880
RENAULT RVI 5021170426
SCANIA 1802088

OEM Ref. Nr. 963 001 050 0
OEM/OES/Fahrzeugtyp WABCO
L x B x H
Gewicht 0.000

RENAULT/SCANIA/DAF/FRUEHAUF

BK8507301 Клапан защитный 4-х контурный (Knorr-Bremse:AE4510) MB Actros/Axor,Atego,Bus Tourino,Touro

BERGKRAFT BK1247403AS
MERCEDES BENZ 0034316806
DAF 1505128
KOEGL 341420
BERGKRAFT (Original parts) 9347050050
WABCO 9347050050
WABCO 9347050057
KNORR-BREMSE AE4510
KNORR-BREMSE II37680
MERCEDES BENZ 0034315406
MERCEDES BENZ 0034315706
MERCEDES BENZ 0034316106
KNORR-BREMSE II37680N50

OEM Ref. Nr. 003 431 57 06
OEM/OES/Fahrzeugtyp MERCEDES BENZ
L x B x H
Gewicht 0.000

MB ACTROS/ATEGO/AXOR,BUS Tourino,Touro

BK8509156 Клапан управляющий дополнительного моста DIN72585-A1-3.6-Sn/K1 DAF/KRONE/KOGEL

KRONE 5003150
WABCO 4630840310
WABCO 4630840300
WABCO 463 084 030 0
KOEGL 361688
KOEGL 2361688
DAF 1518092

OEM Ref. Nr. 463 084 030 0
OEM/OES/Fahrzeugtyp WABCO
L x B x H
Gewicht 0.000

DIN72585-A1-3.6-Sn/K1 DAF/KRONE/KOGEL

BK8504106 Клапан сброса конденсата Pmax.=20Bar/ Port(s)1:M22x1,5mm/4:M12x1,5mm Universal



MERCEDES BENZ 0004321407
MAN 81.51260.6014
SCHMITZ CARGOBULL 8.283.475.100.0
DAF 736602
LIEBHERR 5029544
RENAULT RVI 5021170349
IVECO 5006177718
RENAULT RVI 5000588546
IVECO 01263152
IVECO 04464965
KNORR-BREMSE 0481019001
IVECO 2506188
LEYLAND 165334
VOLVO 1607503
VOLVO 1577953
VOLVO 1106222-4
VOLVO 11062224
IVECO 09987139
DAF 0736602
RENAULT RVI 5000439720

OEM Ref. Nr. EE4106
OEM/OES/Fahrzeugtyp KNORR-BREMSE
L x B x H
Gewicht 0.000

Pmax.=20Bar/Port(s)1:M22x1,5mm/
4:M12x1,5mm Universal

Оригинальные номера запчастей используются только для сравнения.
Они не должны использоваться на упаковочных листах, счетах или накладных, которые выставляются владельцам или перепродавцам.

BK8500414 Клапан поворотной заслонки (Haldex:338 021 001) Multibrand Trailer Universal,MB,Renault,Iveco,MAN

OEM Ref. Nr.	338 021 001
OEM/OES/Fahrzeugtyp	HALDEX
L x B x H	
Gewicht	0.000

Pmax.=10Bar/Ports:4xM12x1.5+2xM14x1.5mm
Haldex Type (Aluminium)

KNORR-BREMSE	I83153ATR
KNORR-BREMSE	I83153AT
KNORR-BREMSE	I73100
KNORR-BREMSE	I73100AT
LEYLAND	FBU3132
KNORR-BREMSE	I83153
WABCO	4630740000
WABCO	4630740007
IVECO	4712512
IVECO	500002862
RENAULT RVI	5000791019
RENAULT RVI	5001871034
FRUEHAUF	CF351925F001882
FRUEHAUF	CF351925/F001882
HALDEX	338 021 001
KNORR-BREMSE	SV3111
BERGKRAFT	BK8506002
MAN	81436106004
MAN	81436106134
MAN	81436196004

Оригинальные номера запчастей используются только для сравнения.
Они не должны использоваться на упаковочных листах, счетах или накладных, которые выставляются владельцам или перепродавцам.

03.030

Регулятор давления

BK1280701AS Регулятор давления воздуха

MAN	ZG045910002
RENAULT RVI	5021170000
RENAULT RVI	50 21 170 000
BENDIX	275508
VOLVO	1503 492
VOLVO	1503492
LEYLAND	CRF509204
LEYLAND	631585
LEYLAND	13H4976
WABCO	275508
KNORR-BREMSE	275508
WABCO	4753150000
WABCO	475 315 000 0
DAF	1505321
DAF	1 505 321

OEM Ref. Nr.	275508
OEM/OES/Fahrzeugtyp	BENDIX
L x B x H	
Gewicht	0.000

VOLVO/SCANIA 2/3-SERIE

BK1280206AS Регулятор давления

MERCEDES BENZ	002 431 71 06
MERCEDES BENZ	002 431 89 06
LIEBHERR	502657908
MERCEDES BENZ	0020317106
DAF	1506503
DAF	1 506 503
WABCO	975 303 472 7
MERCEDES BENZ	002 031 71 06
WABCO	9753034727
KNORR-BREMSE	DR3531
MERCEDES BENZ	0024317106
KNORR-BREMSE	0 481 039 241
MERCEDES BENZ	0024318906
KNORR-BREMSE	0481039241
WABCO	975 303 472 0
WABCO	9753034720
BERGKRAFT	BK1281217AS

OEM Ref. Nr.	975 303 472 0
OEM/OES/Fahrzeugtyp	WABCO
L x B x H	
Gewicht	0.000

8.0 BAR MB/MAN/LIEBHERR

BK1280208AS Регулятор давления



MERCEDES BENZ	0014312226
MERCEDES BENZ	0014312206
IVECO	478 4409
IVECO	477 5736
IVECO	477 5735
IVECO	470 0994
MERCEDES BENZ	0014319906
MERCEDES BENZ	0014314206
MERCEDES BENZ	0014314306
IVECO	482 6204
DAF	513733
IVECO	42085760
IVECO	4700994
IVECO	4775735
IVECO	4775736
IVECO	4775738
MERCEDES BENZ	0014318206
MERCEDES BENZ	0024313506
MAN	81.52101.6123
MAN	81.52101.6132

OEM Ref. Nr.	975 303 447 0
OEM/OES/Fahrzeugtyp	WABCO
L x B x H	17*15*8
Gewicht	0.000

7.3 BAR MB/MAN/IVECO/DAF

BK1101140AS Регулятор давления

OEM Ref. Nr.	975 303 220 0
OEM/OES/Fahrzeugtyp	WABCO
L x B x H	
Gewicht	0.000

12.5 BAR MAN/IVECO/VW

BK1280218AS Регулятор давления

WABCO	9753031400
WABCO	975 303 140 0
MAN	81521016257
RENAULT RVI	00 01 152 445
RENAULT RVI	0001152445
MAN	81.52101.6257
FENDT	G199882020100
DAF	1 519 345
DAF	1519345

OEM Ref. Nr.	975 303 140 0
OEM/OES/Fahrzeugtyp	WABCO
L x B x H	
Gewicht	0.000

12.5 BAR MAN/DAF/RENAULT

BK1280213AS Регулятор давления



KNORR-BREMSE	I94369
WABCO	975 303 541 7
DAF	1 506 144
MERCEDES BENZ	003 431 04 06
KNORR-BREMSE	0 481 042 214
KNORR-BREMSE	DR3549
WABCO	9753035417
MERCEDES BENZ	0034310406
KNORR-BREMSE	0481042214
DAF	1506144
WABCO	975 303 541 0
WABCO	9753035410

OEM Ref. Nr.	975 303 541 0
OEM/OES/Fahrzeugtyp	WABCO
L x B x H	17*12*9
Gewicht	0.000

12.0 BAR MERCEDES BENZ

Оригинальные номера запчастей используются только для сравнения.
Они не должны использоваться на упаковочных листах, счетах или накладных, которые выставляются владельцам или перепродавцам.

Регулятор давления

BK1101210AS Регулятор давления



OEM Ref. Nr.	975 303 120 0
OEM/OES/Fahrzeugtyp	WABCO
L x B x H	10*21*13
Gewicht	0.000

11.0 BAR IVECO/DAF

WABCO	9753031200
WABCO	9753031207
IVECO	4826204
IVECO	4775736
IVECO	482 6204
IVECO	477 5736
WABCO	975 303 120 0
IVECO	477 5737
WABCO	975 303 120 7
DAF	1519343
DAF	1 519 343
IVECO	99432140
IVECO	9943 2140
IVECO	4775737

BK1101211AS Регулятор давления

OEM Ref. Nr.	975 303 469 0
OEM/OES/Fahrzeugtyp	WABCO
L x B x H	
Gewicht	0.000

8.5 BAR MB/DAF/RENAULT

MERCEDES BENZ	002 431 65 06
AUGER	75039
RENAULT RVI	50 00 790 979
WABCO	975 300 141 0
WABCO	9753001410
IVECO	467 1601
MAN	84521016012
DAF	1 518 285
WABCO	975 303 469 7
MAN	84.52101.6012
WABCO	9753034690
WABCO	9753034697
RENAULT RVI	5000790979
DAF	1518285
WABCO	975 303 469 0
MERCEDES BENZ	0024316506
IVECO	4671601

BK1280214AS Регулятор давления

OEM Ref. Nr.	975 303 072 0
OEM/OES/Fahrzeugtyp	WABCO
L x B x H	
Gewicht	0.000

8.5 BAR MB/MAN/IVECO/SCANIA

MERCEDES BENZ	0004311806
DAF	105101
DAF	105 101
DAF	302239
DAF	302 239
IVECO	3410537
IVECO	341 0537
IVECO	3410538
IVECO	341 0538
IVECO	3429296
MERCEDES BENZ	000 431 18 06
MAN	81810117110
MAN	81.81011.7110
SCANIA	457735
WABCO	975 303 072 0
WABCO	9753030720
WABCO	9753030727
WABCO	975 303 072 7
SCANIA	457 735
SCANIA	457739

BK1280203AS Регулятор давления

OEM Ref. Nr.	975 303 084 0
OEM/OES/Fahrzeugtyp	WABCO
L x B x H	
Gewicht	0.000

9.5 BAR DAF/RENAULT RVI

WABCO	9753030840
WABCO	975 303 084 0
DAF	1 518 283
DAF	1518283
RENAULT RVI	00 01 141 972
RENAULT RVI	0001141972

BK1280212AS Регулятор давления

OEM Ref. Nr.	975 303 081 0
OEM/OES/Fahrzeugtyp	WABCO
L x B x H	
Gewicht	0.000

9.5 BAR MB/MAN/IVECO/EVOBUS

RENAULT RVI	5000241771
IVECO	482 6204
IVECO	42085760
IVECO	4775735
IVECO	4700994
IVECO	4775736
IVECO	4775738
IVECO	4826204
EVOBUS	8.283.699.000
MAN	81521016022
MAN	81521016073
MERCEDES BENZ	001 431 22 26
MERCEDES BENZ	001 431 22 06
MAN	81521016081
MAN	81.52101.6081
MAN	81.52101.6073
RENAULT RVI	50 00 241 771
MERCEDES BENZ	002 431 35 06
WABCO	9753030810
IVECO	4784409

BK1280215AS Регулятор давления

OEM Ref. Nr.	975 303 082 0
OEM/OES/Fahrzeugtyp	WABCO
L x B x H	
Gewicht	1.000

9.8 BAR DAF/RENAULT RVI

WABCO	9753030827
WABCO	9753030820
WABCO	975 303 082 0
RENAULT RVI	50 10 197 286
RENAULT RVI	5010197286
DAF	272 494
DAF	272494
WABCO	975 303 082 7

Оригинальные номера запчастей используются только для сравнения.
Они не должны использоваться на упаковочных листах, счетах или накладных, которые выставляются владельцам или перепродавцам.

03.030

Регулятор давления

BK1280205AS Регулятор давления



OEM Ref. Nr.	975 303 504 0
OEM/OES/Fahrzeugtyp	WABCO
L x B x H	21*11*10
Gewicht	0.000

Pmax.=10.0±0.2BAR/Port threads:M22x1.5mm/ Port 23/4:M12x1.5mm MB/MAN/NEOPLAN

WABCO	9753035040
WABCO	9753035047
BERGKRAFT	BK1281207AS
MERCEDES BENZ	0024314706
MERCEDES BENZ	0024315306
MERCEDES BENZ	0024318806
DAF	1518287
RENAULT RVI	5010019862
MAN	81521016191
MAN	88521016005
WABCO	975 303 504 0
KNORR-BREMSE	I82708
KNORR-BREMSE	DR3503
KNORR-BREMSE	I90312
MERCEDES BENZ	0024311606
MERCEDES BENZ	002 431 16 06
AUGER	78543
WABCO	975 303 504 7
RENAULT RVI	50 10 019 862
DAF	1 518 287

BK1280204AS Регулятор давления



OEM Ref. Nr.	975 303 474 0
OEM/OES/Fahrzeugtyp	WABCO
L x B x H	17*15*13
Gewicht	0.000

8.1 BAR MB/MAN/NEOPLAN/IVECO

MERCEDES BENZ	002 431 52 06
MERCEDES BENZ	002 431 46 06
MERCEDES BENZ	002 431 15 06
MAN	N2509999114
MAN	84521019017
MAN	84.52101.9017
MAN	84.52101.6017
MAN	81521019017
MAN	81.52101.9017
IVECO	500002011
FAUN	99708458257
DAF	75 038
MERCEDES BENZ	002 431 87 06
MERCEDES BENZ	003 431 36 06
WABCO	975 303 461 7
WABCO	975 303 491 0
WABCO	975 303 471 0
WABCO	975 303 461 0
WABCO	975 303 474 7
WABCO	975 303 471 7

BK1280207AS Регулятор давления

OEM Ref. Nr.	975 303 061 0
OEM/OES/Fahrzeugtyp	WABCO
L x B x H	
Gewicht	1.000

8.1 BAR MB/MAN/IVECO

DAF	105 101
DAF	105101
WABCO	975 303 061 7
MERCEDES BENZ	000 431 18 06
HALDEX	312042001
WABCO	975 303 061 0
WABCO	9753030610
WABCO	9753030617
DAF	302239
DAF	302 239
IVECO	3410537
MERCEDES BENZ	0004311806
MAN	81810117110
MAN	81.81011.7110
IVECO	342 9296
IVECO	3429296
IVECO	341 0538
IVECO	3410538
IVECO	341 0537

BK1280202AS Регулятор давления



OEM Ref. Nr.	975 303 060 0
OEM/OES/Fahrzeugtyp	WABCO
L x B x H	17*15*8
Gewicht	0.000

8.1 BAR DAF

DAF	658 098
CASE	T103977
DAF	1505478
DAF	1 505 478
RENAULT RVI	5021170472
RENAULT RVI	50 21 170 472
KNORR-BREMSE	DR3508
DAF	658098
WABCO	975 303 060 7
DAF	100 587
DAF	100587
KNORR-BREMSE	0 481 039 211
KNORR-BREMSE	0481039211
BERGKRAFT	BK1281206AS
WABCO	9753030600
WABCO	9753030607
HALDEX	312015015
VOLVO	6778243
WABCO	975 303 060 0
VOLVO	6778 243

BK1280109AS Регулятор давления

OEM Ref. Nr.	975 300 111 0
OEM/OES/Fahrzeugtyp	WABCO
L x B x H	
Gewicht	1.000

7.3 BAR MB/MAN/IVECO/EVOBUS

WABCO	9753001117
WABCO	975 300 111 7
MERCEDES BENZ	002 431 35 06
RENAULT RVI	50 00 241 771
MAN	81.52101.6073
KNORR-BREMSE	DR3201
DAF	1 518 279
DAF	1518279
LEYLAND	BBU2086
FAUN	99708410073
AUGER	78542
MERCEDES BENZ	001 431 99 06
MAN	81.52101.6081
MAN	81521016081
IVECO	477 5737
IVECO	4775737
MAN	81.52101.6022
STEYR	79000360341
STEYR	89000360426
STEYR	99000362030

BK1281206AS Регулятор давления

OEM Ref. Nr.	0 481 039 211
OEM/OES/Fahrzeugtyp	KNORR-BREMSE
L x B x H	
Gewicht	0.000

8.1 BAR MB/NEOPLAN/VOLVO/DAF

KNORR-BREMSE	DR3508
KNORR-BREMSE	I82811
KNORR-BREMSE	0481039211000
DAF	661 689
KNORR-BREMSE	I71347
DAF	658 098
VOLVO	6778 243
BERGKRAFT	BK1280202AS
DAF	658098
WABCO	975 303 060 7
KNORR-BREMSE	0481039211
KNORR-BREMSE	0 481 039 211
WABCO	975 303 060 0
VOLVO	6778243
HALDEX	312015015
DAF	661689
WABCO	9753030607
WABCO	9753030600

Оригинальные номера запчастей используются только для сравнения.
Они не должны использоваться на упаковочных листах, счетах или накладных, которые выставляются владельцам или перепродавцам.

03.030

Регулятор давления

BK1280102AS Регулятор давления

WABCO	9753000140
WABCO	975 300 014 0
VOLVO	6778243
DAF	658098
DAF	100587
DAF	100 587
MERCEDES BENZ	002 431 30 06
MERCEDES BENZ	0024313006
HALDEX	312016014
DAF	658 098
VOLVO	6778 243

OEM Ref. Nr.	975 300 014 0
OEM/OES/Fahrzeugtyp	WABCO
L x B x H	
Gewicht	0.000

8.1 BAR MB/NEOPLAN/VOLVO/DAF

BK1281204AS Регулятор давления



MERCEDES BENZ	002 431 87 06
HALDEX	312030001
KNORR-BREMSE	I90311
KNORR-BREMSE	I82341
KNORR-BREMSE	DR3502
WABCO	9753034617
WABCO	9753034747
MERCEDES BENZ	002 431 52 06
MERCEDES BENZ	002 431 46 06
MERCEDES BENZ	002 431 15 06
MAN	84.52101.6017
DAF	75 038
STEYR	99100360090
WABCO	975 303 474 7
WABCO	975 303 461 7
WABCO	975 303 461 0
WABCO	9753034740
EVOBUS	8285106000
MAN	84521016017
KNORR-BREMSE	0481039209

OEM Ref. Nr.	0 481 039 209
OEM/OES/Fahrzeugtyp	KNORR-BREMSE
L x B x H	12*12*11
Gewicht	0.000

8.1 BAR MB/MAN/DAF

BK1280220AS Деталь пневмосистемы

MERCEDES BENZ	003 431 48 06
WABCO	975 303 071 7
WABCO	9753030717
WABCO	9753030710
WABCO	975 303 071 0
DAF	1518280
MERCEDES BENZ	0034314806

OEM Ref. Nr.	975 303 071 0
OEM/OES/Fahrzeugtyp	WABCO
L x B x H	
Gewicht	0.000

BK1280201AS Регулятор давления



WABCO	9753034607
WABCO	9753034730
KNORR-BREMSE	DR3500
RENAULT RVI	7700051785
WABCO	9753034700
WABCO	9753034707
WABCO	9753034737
LEYLAND	BBU7398
LEYLAND	BBU5210
MAN	81521016123
MAN	81521016155
IVECO	4804765
DAF	1 506 504
MAN	81521019132
MAN	81.52101.9132
FAUN	99701725373
FENDT	G822880020150
IVECO	2516892
IVECO	42085762
IVECO	2516923

OEM Ref. Nr.	975 303 473 0
OEM/OES/Fahrzeugtyp	WABCO
L x B x H	19*11*9
Gewicht	0.000

8.1 BAR MERCEDES/SETRA

BK1280101AS Регулятор давления (Wabco:975 300 110 0) MB SK/MK/NG-Series,Bus O400 BM345/364/382/384,398/664/684

MERCEDES BENZ	001 431 04 06
MERCEDES BENZ	001 431 06 06
MERCEDES BENZ	001 431 12 06
MERCEDES BENZ	001 431 34 06
MAN	81.52101.6114
MAN	81.52101.6112
MAN	81.52101.6076
MAN	81.52101.6085
MAN	81.52101.6119
MAN	81.52101.6123
MAN	81.52101.6132
MAN	81.52101.9083
RENAULT RVI	50 00 243 947
RENAULT RVI	50 00 464 197
VOLVO	6789 355
MERCEDES BENZ	001 431 98 06
MERCEDES BENZ	002 431 43 06
DAF	1505157
IVECO	251 6892
FAUN	99708458256

OEM Ref. Nr.	975 300 110 0
OEM/OES/Fahrzeugtyp	WABCO
L x B x H	13*16*16
Gewicht	0.000

8.1 BAR MB/MAN/IVECO/DAF

Оригинальные номера запчастей используются только для сравнения.
Они не должны использоваться на упаковочных листах, счетах или накладных, которые выставляются владельцам или перепродавцам.

03.040

Компрессор

BK8503839 Компрессор воздушный одноцилиндровый



KNORR-BREMSE	LK3875
KNORR-BREMSE	LK3839
KNORR-BREMSE	K000853
KNORR-BREMSE	K000853ES
DAF	1403939

OEM Ref. Nr.	LK3839
OEM/OES/Fahrzeugtyp	KNORR-BREMSE
L x B x H	21*17*38
Gewicht	10.000

DAF/CUMMINS

BK8502990 Компрессор воздушный



WABCO	4127040007
WABCO	4127040060
WABCO	4127040067
WABCO	4127040100
WABCO	4127040107
WABCO	4127040140
WABCO	4127040147
WABCO	4127040240
VOLVO	85000360
VOLVO	8500036-0
VOLVO	85000487
VOLVO	8500048-7
WABCO	4127040000
VOLVO	2084299-0
VOLVO	20382345
VOLVO	20478151
WABCO	412 704 014 0
BERGKRAFT	BK8400990
VOLVO	85000614
VOLVO	8500061-4

OEM Ref. Nr.	412 704 014 0
OEM/OES/Fahrzeugtyp	WABCO
L x B x H	35*34*19
Gewicht	22.000

DAF/VOLVO/RENAULT RVI

BK8500030 Компрессор воздушный одноцилиндровый



MAN	51541017255
MAN	51541017252
MAN	51541007005
MAN	51.54101.7255
MAN	51.54101.7252
MAN	51.54100.7005
WABCO	4123520030
WABCO	412 352 003 0
DAF	1524855

OEM Ref. Nr.	412 352 003 0
OEM/OES/Fahrzeugtyp	WABCO
L x B x H	20*30*20
Gewicht	17.000

352ccm/14 BAR/D=85mm MAN D0834/D0836LF/ LOH01/02/03/04

BK8501219 Компрессор воздушный одноцилиндровый



IVECO	504308489
WABCO	4123520200
WABCO	4123520080
IVECO	41211220
IVECO	41211219
WABCO	412 352 008 0
WABCO	412 352 020 0
DAF	1 524 833
DAF	1524833
IVECO	4121 1220
IVECO	4121 1219

OEM Ref. Nr.	412 352 008 0
OEM/OES/Fahrzeugtyp	WABCO
L x B x H	32*37*20
Gewicht	14.000

352ccm/14 Bar/D=85mm IVECO STRALIS AS440S40/43

BK8500905 Компрессор воздушный одноцилиндровый



KNORR-BREMSE	K007388
KNORR-BREMSE	K007388000
KNORR-BREMSE	ACX69DXU
KNORR-BREMSE	ACX69D
KNORR-BREMSE	ACX69DES
IVECO	99436215
IVECO	98465001
WABCO	9111455607
WABCO	9111455600
IVECO	500310905
DAF	1518140

OEM Ref. Nr.	ACX69D
OEM/OES/Fahrzeugtyp	IVECO
L x B x H	
Gewicht	0.000

250ccm/12.5 Bar/D=80.0mm IVECO EUROCARGO/ EUROTECH

BK8504830 Компрессор воздушный 2-х цилиндровый



KNORR-BREMSE	SEB01781
KNORR-BREMSE	SEB01781ES
KNORR-BREMSE	LP4830
DAF	1396291R
DAF	1396291
DAF	1396291A
DAF	1321708R
DAF	1321708
DAF	1321708A
DAF	1282723

OEM Ref. Nr.	LP4830
OEM/OES/Fahrzeugtyp	KNORR-BREMSE
L x B x H	
Gewicht	0.000

440cc DAF F75/85/95,BUS SB220

Оригинальные номера запчастей используются только для сравнения.
Они не должны использоваться на упаковочных листах, счетах или накладных, которые выставляются владельцам или перепродавцам.

03.040

Компрессор

BK1205051AC Компрессор воздушный 2-х цилиндровый



WABCO 9115040527
WABCO 9115040520
WABCO 911 504 052 0
DAF 762788R
DAF 762788
DAF 762788A
DAF 528737
DAF 528737A
DAF 0762788

OEM Ref. Nr.	911 504 052 0
OEM/OES/Fahrzeugtyp	WABCO
L x B x H	34*34*20
Gewicht	22.000

440ccm/11Bar/D=75mm DAF F95/95.310/350 6x2/ 95.380 6x4

BK8505427 Компрессор воздушный 2-х цилиндровый

WABCO 9115051537
WABCO 9115051530
WABCO 911 505 153 0
DAF 3255427

OEM Ref. Nr.	911 505 153 0
OEM/OES/Fahrzeugtyp	WABCO
L x B x H	
Gewicht	0.000

704cc/12.5 BAR/D=85mm DAF

BK1206022AC Компрессор воздушный 2-х цилиндровый



WABCO 9115010617
WABCO 9115010610
WABCO 9115010517
WABCO 9115010510
WABCO 911 501 061 0
DAF 555098
DAF 0555098R
DAF 0555098

OEM Ref. Nr.	911 501 061 0
OEM/OES/Fahrzeugtyp	WABCO
L x B x H	
Gewicht	0.000

510ccm/10Bar/D=85mm DAF

BK1206021AC Компрессор воздушный 2-х цилиндровый



WABCO 911 501 060 0
WABCO 9115010500
WABCO 9115010507
WABCO 9115010600
WABCO 9115010607
DAF 555097
DAF 537745R
DAF 0537745R
DAF 0555097
DAF 0555097R
DAF 537745A
DAF 537745

OEM Ref. Nr.	911 501 060 0
OEM/OES/Fahrzeugtyp	WABCO
L x B x H	34*34*19
Gewicht	19.000

510ccm/10Bar/D=85mm DAF 3300 6x2,360 ATI 4x2/2800 6x2

BK1206019AC Компрессор воздушный 2-х цилиндровый



WABCO 9115010157
WABCO 9115010150
WABCO 911 501 015 0
DAF 667440
DAF 644263
DAF 285596R
DAF 285596
DAF 285596A
DAF 0285596

OEM Ref. Nr.	911 501 015 0
OEM/OES/Fahrzeugtyp	WABCO
L x B x H	35*34*19
Gewicht	20.000

510ccm/10Bar/D=85mm DAF F2800/2900/ 3200,F3300/3600

BK1206020AC Компрессор воздушный 2-х цилиндровый



WABCO 9115010167
WABCO 9115010160
WABCO 9115010117
WABCO 9115010110
WABCO 911 501 016 0
DAF 667441
DAF 644264
DAF 285597
DAF 0285597

OEM Ref. Nr.	911 501 016 0
OEM/OES/Fahrzeugtyp	WABCO
L x B x H	
Gewicht	0.000

510ccm/10Bar/D=85mm DAF FA2500/FT2505

Оригинальные номера запчастей используются только для сравнения.
Они не должны использоваться на упаковочных листах, счетах или накладных, которые выставляются владельцам или перепродавцам.

03.040

Компрессор

BK1204062AC Компрессор воздушный 2-х цилиндровый



DAF	1505106
WABCO	9115065040
KNORR-BREMSE	K007254
KNORR-BREMSE	ACX83DAT
IVECO	ACX83D
KNORR-BREMSE	ACX83D
BERGKRAFT	BK8500445
IVECO	4860565
IVECO	500310903
IVECO	04860565
WABCO	9115060540
WABCO	9115060500
BERGKRAFT (Original parts)	9115060540
WABCO	9115030500
IVECO	500329471
IVECO	500310906

OEM Ref. Nr.	ACX83D
OEM/OES/Fahrzeugtyp	KNORR-BREMSE
L x B x H	34*34*20
Gewicht	17.000

600cc/12.5 Bar IVECO MAGIRUS/EUROTECH/ CARGO,EUROTREKKER

BK8504969 Компрессор воздушный 2-х цилиндровый



KNORR-BREMSE	LP4969
KNORR-BREMSE	II34404X00
KNORR-BREMSE	II34404N00
KNORR-BREMSE	II34404
DAF	1320400

OEM Ref. Nr.	LP4969
OEM/OES/Fahrzeugtyp	KNORR-BREMSE
L x B x H	
Gewicht	0.000

608cc DAF 85CF

BK1206014AC Компрессор воздушный 2-х цилиндровый



WABCO	4127040040
WABCO	4127040047
WABCO	4127040050
WABCO	4127040057
WABCO	4127040080
WABCO	4127040087
RENAULT RVI	7420701801
VOLVO	85000117
VOLVO	85000239
VOLVO	85102274
WABCO	4127040017
WABCO	4127040010
WABCO	412 704 001 0
VOLVO	85000329
VOLVO	85000336
VOLVO	85000396
VOLVO	85006396
DAF	1505917
DAF	1516708
VOLVO	20382347

OEM Ref. Nr.	412 704 008 0
OEM/OES/Fahrzeugtyp	WABCO
L x B x H	34*34*20
Gewicht	21.000

VOLVO FM12 (G1/2/3),FH12 (G1/2/3/4) RVI DXI

BK1206018AC Компрессор воздушный 2-х цилиндровый



WABCO	9115051507
WABCO	9115051500
WABCO	911 505 150 0
RENAULT RVI	5021170310
VOLVO	5003460
VOLVO	1626060
DAF	1506365
DAF	1504923R

OEM Ref. Nr.	911 505 150 0
OEM/OES/Fahrzeugtyp	WABCO
L x B x H	35*34*21
Gewicht	19.000

704ccm/12,5Bar/D=85mm VOLVO F10/F12/F16/ FL10

BK1206025AC Компрессор воздушный 2-х цилиндровый



WABCO	9115051517
WABCO	9115051510
WABCO	911 505 151 0
VOLVO	8112426
VOLVO	3037344
DAF	1518141
DAF	1505268R

OEM Ref. Nr.	911 505 151 0
OEM/OES/Fahrzeugtyp	WABCO
L x B x H	
Gewicht	16.000

704ccm/12,5Bar/D=85mm VOLVO/DAF

BK1205042AC Компрессор воздушный 2-х цилиндровый



WABCO	9115040567
WABCO	9115040560
WABCO	911 504 056 0
DAF	159056
DAF	1243571

OEM Ref. Nr.	911 504 056 0
OEM/OES/Fahrzeugtyp	WABCO
L x B x H	34*34*20
Gewicht	22.000

DAF

Оригинальные номера запчастей используются только для сравнения.
Они не должны использоваться на упаковочных листах, счетах или накладных, которые выставляются владельцам или перепродавцам.

BK8507080 Компрессор воздушный 2-х цилиндровый

WABCO	9115045027
WABCO	9115045020
WABCO	911 504 502 0
DAF	1427080

OEM Ref. Nr.	911 504 502 0
OEM/OES/Fahrzeugtyp	WABCO
L x B x H	
Gewicht	0.000

DAF

BK8501098 Компрессор воздушный 2-х цилиндровый

WABCO	9115051547
WABCO	9115051540
WABCO	911 505 154 0
DAF	1361098

OEM Ref. Nr.	911 505 154 0
OEM/OES/Fahrzeugtyp	WABCO
L x B x H	
Gewicht	0.000

DAF

BK8502355 Компрессор воздушный 2-х цилиндровый

WABCO	8840166480
WABCO	884 016 648 0
DAF	1622355

OEM Ref. Nr.	884 016 648 0
OEM/OES/Fahrzeugtyp	WABCO
L x B x H	
Gewicht	0.000

DAF

BK8505775 Компрессор воздушный 2-х цилиндровый



WABCO	9125182030
WABCO	9125182037
WABCO	9125182050
WABCO	9125182057
WABCO	9125182070
WABCO	9125182010
WABCO	912 518 207 0
SCANIA	1795775
DAF	1689070
DAF	1746795
DAF	1795775
DAF	1813542

OEM Ref. Nr.	912 518 207 0
OEM/OES/Fahrzeugtyp	WABCO
L x B x H	
Gewicht	0.000

DAF

BK8506197 Компрессор воздушный 2-х цилиндровый



WABCO	9125180040
BERGKRAFT (Original parts)	9125180040
WABCO	9125180000
WABCO	912 518 003 0
DAF	1696197
DAF	1687079
DAF	1681561
DAF	1674920
WABCO	9125180030
WABCO	9125180020
WABCO	9125180010

OEM Ref. Nr.	912 518 003 0
OEM/OES/Fahrzeugtyp	WABCO
L x B x H	35*35*17
Gewicht	28.000

DAF

BK1205077AC Компрессор воздушный 2-х цилиндровый



WABCO	9115045050
WABCO	9115045057
BERGKRAFT (Original parts)	9115045060
WABCO	9115045060
WABCO	9115045067
DAF	1310523A
DAF	1310523
DAF	1310523R
DAF	1451651
DAF	1604420A
DAF	1604420
DAF	1604420R
DAF	1335748
WABCO	9115045047
WABCO	9115045040
WABCO	911 504 503 0
BERGKRAFT	BK1205030…
BERGKRAFT	BK8506785
BERGKRAFT	BK1205078…
DAF	1621322

OEM Ref. Nr.	911 504 503 0
OEM/OES/Fahrzeugtyp	WABCO
L x B x H	34*34*19
Gewicht	18.000

DAF CF75,CF85/IV, XF95

Оригинальные номера запчастей используются только для сравнения.
Они не должны использоваться на упаковочных листах, счетах или накладных, которые выставляются владельцам или перепродавцам.

Компрессор

BK8506785 Компрессор воздушный 2-х цилиндровый



OEM Ref. Nr.	911 504 506 0
OEM/OES/Fahrzeugtyp	WABCO
L x B x H	34*34*19
Gewicht	19.000

DAF CF75,CF85/IV, XF95

WABCO	9115045030
WABCO	9115045017
WABCO	9115045010
DAF	1736785
DAF	1628444R
DAF	1628444
DAF	1628444A
DAF	1621322
BERGKRAFT	BK1205078AC
BERGKRAFT	BK1205077AC
BERGKRAFT	BK1205030AC
WABCO	911 504 503 0
WABCO	911 504 506 0
WABCO	9115045037
WABCO	9115045040
WABCO	9115045047
DAF	1335748
DAF	1604420R
DAF	1604420
DAF	1604420A

BK1205076AC Компрессор воздушный 2-х цилиндровый



OEM Ref. Nr.	911 504 500 0
OEM/OES/Fahrzeugtyp	WABCO
L x B x H	
Gewicht	18.000

DAF F75/95XF/CF

DAF	1310523
WABCO	9115045007
WABCO	9115045000
WABCO	911 504 500 0

BK1205044AC Компрессор воздушный 2-х цилиндровый



OEM Ref. Nr.	911 504 060 0
OEM/OES/Fahrzeugtyp	WABCO
L x B x H	34*34*20
Gewicht	17.000

DAF F95 95.360

DAF	1373426A
DAF	1373426
DAF	1373426R
WABCO	9115040590
WABCO	9115040597
BERGKRAFT (Original parts)	9115040600
WABCO	9115040600
BERGKRAFT	BK1205043…
DAF	1373425R
WABCO	911 504 060 0
DAF	1274407
DAF	1274407R
DAF	1298052A
DAF	1298052
DAF	1298052R
DAF	1373425A
DAF	1373425
WABCO	9115040607

BK1205082AC Компрессор воздушный 2-х цилиндровый



OEM Ref. Nr.	5010550529
OEM/OES/Fahrzeugtyp	RENAULT RVI
L x B x H	34*34*20
Gewicht	21.000

DAF/RENAULT RVI PREMIUM/KERAX

RENAULT RVI	5600621115
RENAULT RVI	5010550529
RENAULT RVI	5010550086
WABCO	4124420000
WABCO	412 442 000 0
DAF	1522159

BK8509083 Компрессор воздушный 2-х цилиндровый



OEM Ref. Nr.	911 506 504 0
OEM/OES/Fahrzeugtyp	WABCO
L x B x H	
Gewicht	0.000

442ccm/12.5 Bar/D=2x75mm IVECO TurboStar
160.30-330.36

DAF	1519083
BERGKRAFT	BK8509471
WABCO	911 506 504 0
WABCO	9115065000
DAF	1 519 083
IVECO	500329471
WABCO	9115065040

BK1205011AC Компрессор воздушный одноцилиндровый



OEM Ref. Nr.	LK1500
OEM/OES/Fahrzeugtyp	KNORR-BREMSE
L x B x H	28*20*18
Gewicht	7.000

150cc/18 Bar/D=75mm IVECO/DEUTZ B/FL912/913

KNORR-BREMSE	LK1500
KNORR-BREMSE	I77107X00
KNORR-BREMSE	I77107ES
KNORR-BREMSE	I77107AT
WABCO	4111418457
WABCO	4111418450
WABCO	4111410007
WABCO	4111410000
IVECO	2403973
IVECO	1173863
IVECO	1173877
IVECO	1173887
IVECO	1261659
DAF	1517934
DAF	1518582

Оригинальные номера запчастей используются только для сравнения.
Они не должны использоваться на упаковочных листах, счетах или накладных, которые выставляются владельцам или перепродавцам.

Компрессор

BK1205018AC Компрессор воздушный одноцилиндровый



OEM Ref. Nr.	LK1300
OEM/OES/Fahrzeugtyp	KNORR-BREMSE
L x B x H	
Gewicht	7.000

106cc/8 Bar/D=75mm IVECO/DEUTZ/DAF

WABCO	4111408457
KNORR-BREMSE	I77106AT
KNORR-BREMSE	I77106ES
KNORR-BREMSE	I77106
KNORR-BREMSE	I77106X00
KNORR-BREMSE	LK1300
WABCO	4111408450
WABCO	4110408450
IVECO	1173867
IVECO	1173872
IVECO	1261729
IVECO	1261731
DAF	1517933
HALDEX	301005104

BK1203013AC Компрессор воздушный одноцилиндровый



OEM Ref. Nr.	001 131 52 01
OEM/OES/Fahrzeugtyp	MERCEDES BENZ
L x B x H	
Gewicht	13.000

229ccm/8.0Bar/D=90mm MB L-SERIES eng. OM355+A

WABCO	4111427117
MERCEDES BENZ	0011315501
MERCEDES BENZ	0011315401
KNORR-BREMSE	I58889ES
KNORR-BREMSE	I58889AT
KNORR-BREMSE	LP1828
MERCEDES BENZ	0011315201
WABCO	4111427110
WABCO	4110345017
MERCEDES BENZ	0021313601
MERCEDES BENZ	0021315501
DAF	1517931
HALDEX	301051103
HALDEX	301051603
WABCO	411 034 501 0
WABCO	4110345010

BK1205029AC Компрессор воздушный 2-х цилиндровый



OEM Ref. Nr.	LP4823
OEM/OES/Fahrzeugtyp	KNORR-BREMSE
L x B x H	34*34*21
Gewicht	19.000

440cc DAF F75/85,75/85CF,BUS

KNORR-BREMSE	SEB01782ES
KNORR-BREMSE	SEB01782000
KNORR-BREMSE	LP4823
DAF	1396290
DAF	1321470R
DAF	1321470
DAF	1321470A
DAF	1241874R
DAF	1241874
DAF	1241874A

BK1204033AC Компрессор воздушный одноцилиндровый



OEM Ref. Nr.	LK3904
OEM/OES/Fahrzeugtyp	KNORR-BREMSE
L x B x H	36*22*16
Gewicht	9.000

300cc/15 Bar IVECO/DEUTZ B/F8-12L413/513/F/FW/FR/FZ

WABCO	4111438817
KNORR-BREMSE	I78976AT
KNORR-BREMSE	I78976ES
KNORR-BREMSE	I78976
KNORR-BREMSE	LK3904
WABCO	4111438810
BERGKRAFT (Original parts)	4111438810
IVECO	1173720
IVECO	1174474
DAF	1505916
DAF	269929
WABCO	4110438810

BK1204028AC Компрессор воздушный одноцилиндровый



OEM Ref. Nr.	411 153 000 0
OEM/OES/Fahrzeugtyp	WABCO
L x B x H	36*22*16
Gewicht	13.000

MB AXOR 318ccm/12Bar/D=85mm

MERCEDES BENZ	9061300715
WABCO	4729000630
WABCO	4111530000
WABCO	411 153 000 0
DAF	1517937
MERCEDES BENZ	9061310601
MERCEDES BENZ	906 131 06 01
MERCEDES BENZ	906 130 07 15

BK1204040AC Компрессор воздушный одноцилиндровый



OEM Ref. Nr.	411 151 004 0
OEM/OES/Fahrzeugtyp	WABCO
L x B x H	37*22*16
Gewicht	13.000

MB AXOR 352ccm/12,5Bar/D=85mm

MERCEDES BENZ	9061304215
MERCEDES BENZ	9061305115
MERCEDES BENZ	9061302915
BERGKRAFT	BK8504115
WABCO	411 151 008 0
MAN	51541017240
MAN	51.54101.7…
WABCO	411 151 004 0
WABCO	4111540040
BERGKRAFT (Original parts)	4111540040
WABCO	4111510080
DAF	1517938
Burkert Fahrzeugteile	20200390600
WABCO	411 154 000 0
MERCEDES BENZ	9061301215
WABCO	4111540000
BERGKRAFT (Original parts)	4111540030
WABCO	4111540030

Оригинальные номера запчастей используются только для сравнения.
Они не должны использоваться на упаковочных листах, счетах или накладных, которые выставляются владельцам или перепродавцам.

03.040

Компрессор

BK1204016AC Компрессор воздушный одноцилиндровый



KNORR-BREMSE	I81089
KNORR-BREMSE	LP1959
WABCO	4111438057
BERGKRAFT	BK1204017AC
KNORR-BREMSE	I80214AT
KNORR-BREMSE	I80214
KNORR-BREMSE	I81089AT
KNORR-BREMSE	LK1901
WABCO	4111438050
RENAULT RVI	1119046
IVECO	1173852
IVECO	1173860
IVECO	1174472
IVECO	1261657
DAF	1517936
HALDEX	301053101

OEM Ref. Nr.	1261657
OEM/OES/Fahrzeugtyp	IVECO
L x B x H	29*20*17
Gewicht	9.000

D=88mm/300cc/10BAR IVECO/DEUTZ

BK1204041AC Компрессор воздушный одноцилиндровый



MERCEDES BENZ	9061310501
MERCEDES BENZ	9061300615
WABCO	4111510000
WABCO	411 151 000 0
DAF	1506773

OEM Ref. Nr.	906 130 06 15
OEM/OES/Fahrzeugtyp	MERCEDES BENZ
L x B x H	24*17*34
Gewicht	14.000

D=85mm/318cc/12.5BAR MB AXOR OM906LA

Оригинальные номера запчастей используются только для сравнения.
Они не должны использоваться на упаковочных листах, счетах или накладных, которые выставляются владельцам или перепродавцам.

03.050

Компрессор, комплектующие

BK8500472 Втулка коленчатого вала компрессора



BERGKRAFT	BK1129221AS
VOLVO	1697 278
WABCO	4115223404
VOLVO	1697286
VOLVO	1697278
DAF	1315390
SCANIA	1315274

OEM Ref. Nr.	1697 278
OEM/OES/Fahrzeugtyp	VOLVO
L x B x H	5*13*13
Gewicht	0.000

38,5x42,5x25,0mm VOLVO/SCANIA/DAF/RENAULT

BK1129221AS Втулка коленчатого вала компрессора



SCANIA	1315274
DAF	1315390
VOLVO	1697278
WABCO	411 522 340 4
VOLVO	1697286
BERGKRAFT	BK8500472
WABCO	4115223404

OEM Ref. Nr.	411 522 340 4
OEM/OES/Fahrzeugtyp	WABCO
L x B x H	
Gewicht	0.000

38,5x42,5x25mm SCANIA/MAN/IVECO
KNORR:LK3970/LK3411/LK3914

BK8501423 Комплект клапанов компрессора (перепускн.клапан 2 шт.+ всасывающая платсина 2шт.)



WABCO	9115855002
WABCO	9115010514
WABCO	911 505 500 2
VOLVO	1698683
VOLVO	1698681
DAF	1341792
DAF	0066647
MERCEDES BENZ	0001315431

OEM Ref. Nr.	911 505 500 2
OEM/OES/Fahrzeugtyp	WABCO
L x B x H	17*17*7
Gewicht	0.000

VOLVO/DAF/RENAULT

BK8501396 Комплект поршневых колец компрессора



KNORR-BREMSE	I801770061
KOLBENSCHMIDT	800045211000
VOLVO	3090388
MAHLE	14534N0
SCANIA	1391384
DAF	1283826
FEDERAL MOGUL	08-325400-00

OEM Ref. Nr.	I801770061
OEM/OES/Fahrzeugtyp	KNORR-BREMSE
L x B x H	11*11*2
Gewicht	0.000

D=75.0mm STD (2.0x2.0x4.0mm) VOLVO/SCANIA/
DAF

BK8501379 Комплект поршневых колец компрессора



VOLVO	85100626
MAN	51541036001
MAN	51.54103.6001
VOLVO	3097153
SCANIA	1409318
DAF	1361265
MERCEDES BENZ	0011310611
KNORR-BREMSE	II39526F0061
KNORR-BREMSE	I811690062

OEM Ref. Nr.	I811690062
OEM/OES/Fahrzeugtyp	KNORR-BREMSE
L x B x H	10*10*2
Gewicht	0.000

D=88.0mm STD (2.5x2.5x4.0mm) VOLVO FM12
(G1),FH12/FH16

BK8501416 Комплект платы клапанов компрессора

KNORR-BREMSE	SEB01034004
VOLVO	3095845
DAF	1361262



OEM Ref. Nr.	SEB01034004
OEM/OES/Fahrzeugtyp	KNORR-BREMSE
L x B x H	10*25*15
Gewicht	2.000

DAF/SCANIA/VOLVO FH12 (G1/2),FH16 (G1/2)

Оригинальные номера запчастей используются только для сравнения.
Они не должны использоваться на упаковочных листах, счетах или накладных, которые выставляются владельцам или перепродавцам.

03.050

Компрессор, комплектующие

BK1125811AS Комплект платы клапанов компрессора



KNORR-BREMSE SEB01000004
VOLVO 8127751
DAF 1283817

OEM Ref. Nr.	SEB01000004
OEM/OES/Fahrzeugtyp	KNORR-BREMSE
L x B x H	4*25*15
Gewicht	1.000

VOLVO/DAF KNORR:LP4850/LP4823/LP4850

BK1122721AS ГБЦ компрессора в сборе+уплотнения+болты



VOLVO 3094622
VOLVO 1699413
VOLVO 1699412
VOLVO 1698685
VOLVO 1698680
DAF 1325489
WABCO 911 505 804 2
WABCO 9115058042

OEM Ref. Nr.	911 505 804 2
OEM/OES/Fahrzeugtyp	WABCO
L x B x H	8*20*13
Gewicht	2.000

VOLVO/DAF/RENAULT WABCO:911 505 150/151/ 153/154 0

BK1110411AS Поршнекомплект компрессора



WABCO 9115016252
WABCO 9115016242
DAF 697442
VOLVO 1698686
DAF 1283781
MERCEDES BENZ 0001305317
MERCEDES BENZ 0001303417
WABCO 911 501 624 2

OEM Ref. Nr.	911 501 624 2
OEM/OES/Fahrzeugtyp	WABCO
L x B x H	9*9*6
Gewicht	0.000

D=85mm STD MB/MAN/VOLVO/DAF

BK8501389 Поршнекомплект компрессора



KNORR-BREMSE SEB22540
DAF 513860
DAF 513837
VOLVO 1697282
MAHLE 1453400
SCANIA 1315279
KNORR-BREMSE SEB22539
WABCO 4111416232
IVECO 09982648
IVECO 08121570

OEM Ref. Nr.	SEB22539
OEM/OES/Fahrzeugtyp	KNORR-BREMSE
L x B x H	10*11*11
Gewicht	0.000

D=75.0mm STD VOLVO F10-F16,FL6,FL7,FL10/ SCANIA 4/3/2-SERIES,BUS

BK8507857 Ремкомплект компрессора полный (прокладки+клапана+уплотнения+плата+болты)

VOLVO 8127750
DAF 1287856
KNORR-BREMSE II156970051



OEM Ref. Nr.	II156970051
OEM/OES/Fahrzeugtyp	KNORR-BREMSE
L x B x H	4*25*15
Gewicht	2.000

DAF/VOLVO LP4823/LP4830

BK1123611AS

DAF 692005
WABCO 911 501 660 2
WABCO 9115016602



OEM Ref. Nr.	692 005
OEM/OES/Fahrzeugtyp	DAF
L x B x H	20*17*9
Gewicht	1.000

DAF WABCO:911 501 060/061 0,911 501 015/016 0

Оригинальные номера запчастей используются только для сравнения.
Они не должны использоваться на упаковочных листах, счетах или накладных, которые выставляются владельцам или перепродавцам.

Компрессор, комплектующие

BK1123311AS ГБЦ компрессора в сборе+болты



WABCO	9115058002
WABCO	911 505 800 2
DAF	66043R
DAF	66043
DAF	66043A
DAF	066043

OEM Ref. Nr.	911 505 800 2
OEM/OES/Fahrzeugtyp	WABCO
L x B x H	20*16*9
Gewicht	1.000

DAF WABCO:911 501 060/061 0

BK1110211AS ГБЦ компрессора в сборе+прокладки



MAN	51.54114.6081
MAN	51.54114.6085
MAN	51541146072
MAN	51541146080
MAN	51541146081
MAN	51541146085
MAN	51.54114.6080
MAN	51.54114.6072
DAF	1519446
WABCO	412 090 803 2
WABCO	4120908012
WABCO	4120908022
WABCO	4120908032
WABCO	4120909202

OEM Ref. Nr.	51.54114.6081
OEM/OES/Fahrzeugtyp	MAN
L x B x H	16*16*12
Gewicht	1.000

D=90mm MAN D2876LF COMPR. (WABCO 412 090 803 2)

BK1111711AS Комплект ГБЦ компрессора (ГБЦ в сборе+комплект платы клапанов+болты)



DAF	1335748
WABCO	911 504 801 2
WABCO	9115048012

OEM Ref. Nr.	911 504 801 2
OEM/OES/Fahrzeugtyp	WABCO
L x B x H	25*15*10
Gewicht	2.000

DAF WABCO:911 504 500/501/503 0

BK1132211AS Коленчатый вал компрессора



DAF	1349208
WABCO	911 504 696 4
WABCO	9115046964

OEM Ref. Nr.	911 504 696 4
OEM/OES/Fahrzeugtyp	WABCO
L x B x H	8*25*12
Gewicht	2.000

DAF WABCO:911 504 500/501/503/504/505/506 0

BK1500002AS ГБЦ компрессора в сборе+прокладки [пластинчатые клапана)



OE Germany Handels GmbH	011320400…
FRENOTRUCK	05000011
DAF	1517929
Burkert Fahrzeugteile	20080340201
WABCO	4110338012
MAN	51.54114.6…
MAN	51541146054
MAN	51.54114.6…
MERCEDES BENZ	0001302619
MERCEDES BENZ	000130261…
MAN	51541146053
MAN	51.54114.6…
MAN	51541146045
MAN	51.54114.6…
MAN	51541146047
MERCEDES BENZ	000 130 26 19
MERCEDES BENZ	0001302419
MERCEDES BENZ	0001302519

OEM Ref. Nr.	000 130 26 19
OEM/OES/Fahrzeugtyp	MERCEDES BENZ
L x B x H	14*14*7
Gewicht	2.000

MB/MAN WABCO TYPE 4110338012/4119998012

BK1182611AS Коленчатый вал компрессора



DAF	1283810
DAF	1 283 810

OEM Ref. Nr.	1 283 810
OEM/OES/Fahrzeugtyp	DAF
L x B x H	10*22*10
Gewicht	2.000

DAF KNORR:LP4823

Оригинальные номера запчастей используются только для сравнения.
Они не должны использоваться на упаковочных листах, счетах или накладных, которые выставляются владельцам или перепродавцам.

Компрессор, комплектующие

BK1178511AS ГБЦ компрессора

KNORR-BREMSE SEB01093004
DAF 1283815



OEM Ref. Nr.	SEB01093004
OEM/OES/Fahrzeugtyp	KNORR-BREMSE
L x B x H	20*16*9
Gewicht	1.000

DAF KNORR:LP4823/LP4830

BK1176011AS Корпус компрессора

DAF 1283808
DAF 1 283 808



OEM Ref. Nr.	1 283 808
OEM/OES/Fahrzeugtyp	DAF
L x B x H	29*29*18
Gewicht	11.000

DAF KNORR:LP4823

BK1175911AS Корпус компрессора

DAF 513 834
DAF 513834



OEM Ref. Nr.	513 834
OEM/OES/Fahrzeugtyp	DAF
L x B x H	29*29*18
Gewicht	14.000

DAF WABCO:911 504 050/051/052 0/911 504 056 0

BK1174811AS Корпус компрессора

DAF 691909



OEM Ref. Nr.	691 909
OEM/OES/Fahrzeugtyp	DAF
L x B x H	18*28*28
Gewicht	11.000

DAF WABCO:911 501 060/061 0,911 501 015/016 0

BK1112311AS Ремкомплект компрессора (прокладки+клапана)

WABCO 9115040032
WABCO 911 504 003 2
DAF 1331146



OEM Ref. Nr.	911 504 003 2
OEM/OES/Fahrzeugtyp	WABCO
L x B x H	25*15*4
Gewicht	0.000

DAF WABCO:911 504 500/501/503 0

BK1177611AS ГБЦ компрессора

DAF 0513821R
DAF 513821A
DAF 513821
DAF 513821R
WABCO 911 504 650 2
WABCO 9115046502



OEM Ref. Nr.	911 504 650 2
OEM/OES/Fahrzeugtyp	WABCO
L x B x H	20*16*9
Gewicht	1.000

DAF WABCO:911 504 050/051/052 0

Оригинальные номера запчастей используются только для сравнения.
Они не должны использоваться на упаковочных листах, счетах или накладных, которые выставляются владельцам или перепродавцам.

Компрессор, комплектующие

BK1169811AS ГБЦ компрессора



WABCO 9115018002
WABCO 911 501 800 2
DAF 692001R
DAF 692001
DAF 692001A
DAF 0692001R

OEM Ref. Nr.	692 001
OEM/OES/Fahrzeugtyp	DAF
L x B x H	5*20*12
Gewicht	2.000

DAF WABCO:911 501 015 0

BK1132611AS Шатун коленчатого вала компрессора



WABCO 9111457352
WABCO 911 145 735 2
DAF 1331136

OEM Ref. Nr.	911 145 735 2
OEM/OES/Fahrzeugtyp	WABCO
L x B x H	5*13*13
Gewicht	0.000

DAF/RVI WABCO:911 504 500/501/503/504/505/506 0,412 442 000/001 0

BK1169711AS Шатун коленчатого вала компрессора



VOLVO 1698 678
DAF 1 317 201
DAF 1317201
WABCO 9115057322
WABCO 911 505 732 2
VOLVO 1698678

OEM Ref. Nr.	911 505 732 2
OEM/OES/Fahrzeugtyp	WABCO
L x B x H	7*17*7
Gewicht	0.000

D=32mm VOLVO/DAF/RENAULT WABCO:911 505 150 0/151 0

BK1103011AS Поршнекомплект компрессора



DAF 693175
WABCO 4110426202
WABCO 411 042 620 2
MERCEDES BENZ 0001301117

OEM Ref. Nr.	000 130 11 17
OEM/OES/Fahrzeugtyp	MERCEDES BENZ
L x B x H	9*9*7
Gewicht	0.000

D=90mm STD MB FOR 411 034 501 0 COMPR.

BK8501835 Коленчатый вал компрессор



WABCO 9115016924
WABCO 911 501 692 4
DAF 697890
DAF 692282

OEM Ref. Nr.	911 501 692 4
OEM/OES/Fahrzeugtyp	WABCO
L x B x H	10*35*12
Gewicht	3.000

DAF WABCO:911 501 060/061 0,911 501 015/016 0

BK8501799 Коленчатый вал компрессор



DAF 1253535
DAF 513831
WABCO 911 504 693 4
WABCO 9115046934

OEM Ref. Nr.	911 504 693 4
OEM/OES/Fahrzeugtyp	WABCO
L x B x H	10*28*10
Gewicht	3.000

DAF WABCO:911 504 050/051/052/056 0

Оригинальные номера запчастей используются только для сравнения.
Они не должны использоваться на упаковочных листах, счетах или накладных, которые выставляются владельцам или перепродавцам.

03.050

Компрессор, комплектующие

BK8501674 Втулка коленчатого вала компрессора



IVECO	7909 8371
DAF	698063
MERCEDES BENZ	0001313750
IVECO	79098371
WABCO	911 006 341 4
WABCO	9110063414
MERCEDES BENZ	000 131 37 50
MERCEDES BENZ	0001302915
DAF	698 063
IVECO	9982646
IVECO	998 2646
MAN	81541320003
MAN	81.54132.0003
MERCEDES BENZ	000 130 29 15

OEM Ref. Nr.	911 006 341 4
OEM/OES/Fahrzeugtyp	WABCO
L x B x H	4*11*11
Gewicht	0.000

IVECO/DAF WABCO:911 506 500/501/502/503/504/505 0

BK8501834 Втулка коленчатого вала компрессора



DAF	1685185
DAF	691912
WABCO	911 501 732 2
WABCO	9115017322

OEM Ref. Nr.	911 501 732 2
OEM/OES/Fahrzeugtyp	WABCO
L x B x H	7*17*7
Gewicht	0.000

DAF WABCO:911 501 060/061 0,911 501 015/016 0

BK8501610 Шатун коленчатого вала компрессора



IVECO	93160592
WABCO	9111457342
WABCO	911 145 734 2
DAF	1310633
IVECO	9316 0592
DAF	1 310 633

OEM Ref. Nr.	911 145 734 2
OEM/OES/Fahrzeugtyp	WABCO
L x B x H	17*7*7
Gewicht	0.000

IVECO/DAF WABCO:911 506 500-505 0/911 506 050-054 0/911 145 060 0

BK8501798 Шатун коленчатого вала компрессора



DAF	513840
WABCO	4111447312
WABCO	411 144 731 2

OEM Ref. Nr.	411 144 731 2
OEM/OES/Fahrzeugtyp	WABCO
L x B x H	7*17*7
Gewicht	0.000

DAF WABCO:911 504 050/051/052/056/060 0

BK8501813 Комплект ГБЦ компрессора



DAF	1253530
WABCO	911 503 805 2
WABCO	9115038052

OEM Ref. Nr.	911 503 805 2
OEM/OES/Fahrzeugtyp	WABCO
L x B x H	8*28*16
Gewicht	2.000

DAF WABCO:911 504 056 0/911 504 060 0

BK8501797 Комплект платы клапанов компрессора



DAF	513823
WABCO	911 504 500 2
WABCO	9115045002

OEM Ref. Nr.	911 504 500 2
OEM/OES/Fahrzeugtyp	WABCO
L x B x H	20*13*3
Gewicht	1.000

DAF WABCO:911 504 050/051/052 0

Оригинальные номера запчастей используются только для сравнения.
Они не должны использоваться на упаковочных листах, счетах или накладных, которые выставляются владельцам или перепродавцам.

BK8501800 Опорный фланец+болты коленчатого вала компрессора DAF WABCO:911 504 050/051/052/056 0

WABCO 911 504 660 2
DAF 513832



OEM Ref. Nr.	911 504 660 2
OEM/OES/Fahrzeugtyp	WABCO
L x B x H	5*13*13
Gewicht	0.000

DAF WABCO:911 504 050/051/052/056 0

BK8501821 Опорный фланец+болты коленчатого вала компрессора DAF WABCO:911 504 060 0

WABCO 911 504 661 4
DAF 1304883



OEM Ref. Nr.	911 504 661 4
OEM/OES/Fahrzeugtyp	WABCO
L x B x H	5*13*13
Gewicht	0.000

DAF WABCO:911 504 060 0

BK8501789 Комплект болтов ГБЦ компрессора (6шт.) DAF WABCO:911 504 500/501/503 0



OEM Ref. Nr.	251493
OEM/OES/Fahrzeugtyp	DAF
L x B x H	8*13*10
Gewicht	0.000

DAF WABCO:911 504 500/501/503 0

BK8501787 Комплект клапанов компрессора

WABCO 4111515002
WABCO 411 151 500 2
DAF 1331141
DAF 1331140
DAF 1331139



OEM Ref. Nr.	411 151 500 2
OEM/OES/Fahrzeugtyp	WABCO
L x B x H	8*6*2
Gewicht	0.000

DAF/RENAULT WABCO:911 504 500/501/503/504/505/506 0,412 442 000/001 0

BK1204017AC Компрессор воздушный одноцилиндровый D=88mm/300cc/10BAR IVECO/DEUTZ (НОВЫЙ)

DAF 1517936
IVECO 1261657
IVECO 1174472
IVECO 1173860
IVECO 1173852
RENAULT RVI 1119046
WABCO 4111438050
KNORR-BREMSE LK1901
KNORR-BREMSE I81089
KNORR-BREMSE I81089AT
KNORR-BREMSE I80214
KNORR-BREMSE I80214AT
WABCO 4111438057
KNORR-BREMSE LP1959
BERGKRAFT BK1204016AC
IVECO LP1959



OEM Ref. Nr.	LP1959
OEM/OES/Fahrzeugtyp	KNORR-BREMSE
L x B x H	30*21,5*17,5
Gewicht	10.000

D=88mm/300cc/10BAR IVECO/DEUTZ (НОВЫЙ)

BK8501921 ГБЦ компрессора DAF WABCO:911 501 016 0

WABCO 9115018012
WABCO 911 501 801 2
DAF 692002R
DAF 692002
DAF 692002A
DAF 0692002R



OEM Ref. Nr.	911 501 801 2
OEM/OES/Fahrzeugtyp	WABCO
L x B x H	
Gewicht	0.000

DAF WABCO:911 501 016 0

Оригинальные номера запчастей используются только для сравнения.
Они не должны использоваться на упаковочных листах, счетах или накладных, которые выставляются владельцам или перепродавцам.

03.050

Компрессор, комплектующие

BK8501886 ГБЦ компрессора DAF KNORR:LP4970

DAF 1320401



OEM Ref. Nr.	1320401
OEM/OES/Fahrzeugtyp	DAF
L x B x H	23*14*6
Gewicht	2.000

DAF KNORR:LP4970

BK8501856 Комплект болтов ГБЦ компрессора (6шт.) DAF WABCO:911 504 504/505/506 0

DAF 1313128



OEM Ref. Nr.	1313128
OEM/OES/Fahrzeugtyp	DAF
L x B x H	4*11*11
Gewicht	0.000

DAF WABCO:911 504 504/505/506 0

BK8501894 Комплект ГБЦ компрессора

WABCO 9125189202
WABCO 912 518 920 2
DAF 1679247

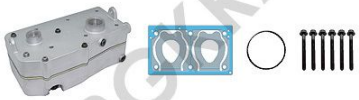

OEM Ref. Nr.	912 518 920 2
OEM/OES/Fahrzeugtyp	WABCO
L x B x H	28*15*13
Gewicht	6.000

DAF WABCO:912 518 000-003 0,884 016 648 0

BK8501865 Комплект прокладок ГБЦ компрессора

DAF 1315393
WABCO 911 506 000 2
WABCO 9115060002

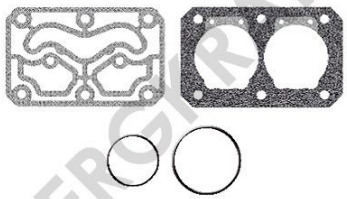

OEM Ref. Nr.	911 506 000 2
OEM/OES/Fahrzeugtyp	WABCO
L x B x H	
Gewicht	0.000

DAF WABCO:911 506 052 0

Оригинальные номера запчастей используются только для сравнения.
Они не должны использоваться на упаковочных листах, счетах или накладных, которые выставляются владельцам или перепродавцам.

BK8500749 Энергоаккумулятор кулачковый тормоз



WABCO	9254901020
BERGKRAFT	BK8509002
KNORR-BREMSE	BZ9414
KNORR-BREMSE	II19261AT
KNORR-BREMSE	II19261
WABCO	9254207550
WABCO	9254207500
DAF	1506383
MAN	81504106561
MAN	81504106607
MAN	81504106615
MAN	81504109607

OEM Ref. Nr.	BZ9414
OEM/OES/Fahrzeugtyp	KNORR-BREMSE
L x B x H	40*22*22
Gewicht	9.000

Type:20/24 Pmax.=10/8.5Bar/Stroke:57/57/VOSS NG12 M22x1.5mm

BK8500751 Энергоаккумулятор (кулачковый тормоз)



KNORR-BREMSE	II19265
KNORR-BREMSE	II19265AT
KNORR-BREMSE	BZ9513
WABCO	9254217510
MAN	81504109551
MAN	81504106619
MAN	81504106609
MAN	81504106551
DAF	1519158

OEM Ref. Nr.	BZ9513
OEM/OES/Fahrzeugtyp	KNORR-BREMSE
L x B x H	40*22*22
Gewicht	9.000

MAN F90/M90/F2000 Type:24/24/L=200

BK8500341 Энергоаккумулятор (кулачковый тормоз)

WABCO	9254919010
MERCEDES BENZ	0194209218
MERCEDES BENZ	016 420 41 18
MERCEDES BENZ	0164204118
DAF	1 519 159
DAF	1519159
MERCEDES BENZ	019 420 92 18
WABCO	9254219010
WABCO	925 421 901 0
WABCO	925 491 901 0

OEM Ref. Nr.	925 491 901 0
OEM/OES/Fahrzeugtyp	WABCO
L x B x H	42*27*20
Gewicht	9.000

Type: 24/24; MB Actros MP2/MP3

BK8503490 Энергоаккумулятор (кулачковый тормоз)

KNORR-BREMSE	II37276
KNORR-BREMSE	BX9402
BERGKRAFT	BK8503491
WABCO	9254901017
WABCO	9254901010
WABCO	8901103497
WABCO	8901103490
WABCO	890 110 349 0
DAF	1521970R
DAF	1521970

OEM Ref. Nr.	890 110 349 0
OEM/OES/Fahrzeugtyp	WABCO
L x B x H	
Gewicht	0.000

Type:20/30 DAF

BK8503491 Энергоаккумулятор (кулачковый тормоз)

WABCO	9254901017
WABCO	9254901010
WABCO	8901103497
WABCO	8901103490
DAF	1521970R
DAF	1521970
KNORR-BREMSE	BX9402
BERGKRAFT	BK8503490
KNORR-BREMSE	II37276
MERCEDES BENZ	0124205018
MERCEDES BENZ	0134203718
MERCEDES BENZ	0134203918
MERCEDES BENZ	0144202218
WABCO	925 490 101 0

OEM Ref. Nr.	925 490 101 0
OEM/OES/Fahrzeugtyp	WABCO
L x B x H	
Gewicht	11.000

Type:20/30 IBV/P=10.2/8.5Bar/P1=5.1Bar/ M16x1.5/Str.:65/65mm

BK8506134 Энергоаккумулятор (дисковый тормоз)



WABCO	9254800110
WABCO	9254600110
WABCO	925 480 011 0
DAF	1519190
MERCEDES BENZ	0204205018
MERCEDES BENZ	0204203418
MERCEDES BENZ	0154208618
MERCEDES BENZ	0154207618

OEM Ref. Nr.	925 480 011 0
OEM/OES/Fahrzeugtyp	WABCO
L x B x H	32*22*22
Gewicht	8.000

Type:20/24IBV/P=10.2/8.5Bar/P1=5.1Bar/M22x1.5 VOSS 232/Str:64/64

Оригинальные номера запчастей используются только для сравнения.
Они не должны использоваться на упаковочных листах, счетах или накладных, которые выставляются владельцам или перепродавцам.

BK8503530 Энергоаккумулятор (кулачковый тормоз)

WABCO	8901103537
WABCO	8901103530
WABCO	890 110 353 0
RENAULT RVI	5001822981
VOLVO	4864428
DAF	1325353R
DAF	1325353

OEM Ref. Nr.	890 110 353 0
OEM/OES/Fahrzeugtyp	WABCO
L x B x H	
Gewicht	0.000

Type:30/30 DAF/VOLVO/RENAULT

BK8503520 Энергоаккумулятор (кулачковый тормоз)



KNORR-BREMSE	K2B0520XU
KNORR-BREMSE	K2B0520X50
KNORR-BREMSE	K2B0520
WABCO	9254320227
WABCO	9254320220
WABCO	9254320027
WABCO	9254320020
WABCO	8901103527
WABCO	8901103520
WABCO	890 110 352 0
DAF	1325354

OEM Ref. Nr.	890 110 352 0
OEM/OES/Fahrzeugtyp	WABCO
L x B x H	63*20*20
Gewicht	10.000

Type:30/24/Pmax.=8/8Bar/P1=5.1Bar/M16x1.5/
Str.:64/64/L=203mm

BK8503500 Энергоаккумулятор (кулачковый тормоз)

WABCO	8901103507
WABCO	8901103500
WABCO	890 110 350 0
DAF	1518145
DAF	1325356
MERCEDES BENZ	0084206218
MERCEDES BENZ	0084206018
MERCEDES BENZ	0064206918
MERCEDES BENZ	0064202818

OEM Ref. Nr.	890 110 350 0
OEM/OES/Fahrzeugtyp	WABCO
L x B x H	
Gewicht	0.000

Type:24/24 DAF/MB

BK8503510 Энергоаккумулятор (кулачковый тормоз)

WABCO	8901103517
WABCO	8901103510
WABCO	890 110 351 0
MAN	81504106214
MAN	81504106197
RENAULT RVI	5001829790
RENAULT RVI	38779600
DAF	1325355R
DAF	1325355

OEM Ref. Nr.	890 110 351 0
OEM/OES/Fahrzeugtyp	WABCO
L x B x H	66*23*21
Gewicht	11.000

Type:24/30/Pmax.=8/8Bar/P1=5.1Bar/M16x1.5/
Str.:64/64/L=203mm

BK8503480 Энергоаккумулятор (кулачковый тормоз)

WABCO	9254909250
WABCO	8901103487
WABCO	8901103480
WABCO	890 110 348 0
SCANIA	571776
SCANIA	525914
RENAULT RVI	5001821823
DAF	1519443

OEM Ref. Nr.	890 110 348 0
OEM/OES/Fahrzeugtyp	WABCO
L x B x H	72*26*26
Gewicht	10.000

Type:20/24 RENAULT

BK8506107 Энергоаккумулятор (кулачковый тормоз)

WABCO	9254500047
WABCO	9254500040
WABCO	925 450 004 0
DAF	1518156

OEM Ref. Nr.	925 450 004 0
OEM/OES/Fahrzeugtyp	WABCO
L x B x H	
Gewicht	0.000

Type:20/30/Pmax.=10.2/8.5Bar/P1=5.1Bar/
Port:M16x1.5/Str.:65/65mm

Оригинальные номера запчастей используются только для сравнения.
Они не должны использоваться на упаковочных листах, счетах или накладных, которые выставляются владельцам или перепродавцам.

03.070

Мембранный пневмоцилиндр, тормоз

BK8506099 Энергоаккумулятор (дисковый тормоз)

BERGISCHE ACHSEN	02.0327.56.00
BERGISCHE ACHSEN	0203275600
DAF	1506400
WABCO	9254601020
KOEGL	335984
WABCO	9254800500
WABCO	9254800510
WABCO	9254809600
BERGKRAFT	BK8506098
WABCO	925 480 050 0
BERGKRAFT	BK8506111

OEM Ref. Nr. 925 480 050 0
OEM/OES/Fahrzeugtyp WABCO
L x B x H
Gewicht 0.000

Type:20/24 IBV/Pmax.=10.2/8.5Bar/P1=5.1Bar/
M16x1.5/Str.:64/64mm

BK8506124 Энергоаккумулятор (дисковый тормоз)



WABCO	9254645017
WABCO	9254645010
WABCO	925 464 501 0
DAF	1518162
BERGISCHE ACHSEN	0203278900
BERGISCHE ACHSEN	02.0327.89.00
MERCEDES BENZ	0184205218

OEM Ref. Nr. 925 464 501 0
OEM/OES/Fahrzeugtyp WABCO
L x B x H 43*21*21
Gewicht 8.000

Type:16/24IBV/Pmax=10.2/8.5Bar/P1=5.1Bar/
M16x1.5/Str:57/57/7900N

BK8506080 Энергоаккумулятор (дисковый тормоз)



WABCO	9254840100
KNORR-BREMSE	BS9308
KNORR-BREMSE	II32700AT
KNORR-BREMSE	II32700ES
KNORR-BREMSE	II32700
KNORR-BREMSE	K002859N00
WABCO	9254840000
WABCO	9254640000
WABCO	925 484 010 0
DAF	1505446
DAF	1501927
MERCEDES BENZ	0194206318
MERCEDES BENZ	0194205318
MERCEDES BENZ	0154204118
MERCEDES BENZ	0154203318

OEM Ref. Nr. 925 484 010 0
OEM/OES/Fahrzeugtyp WABCO
L x B x H 36*21*20
Gewicht 8.000

Type:16/24IBV/P=10.2/8.5Bar/P1=6.1Bar/
M22x1.5VOSS 232/Str.:64/64

BK8506113 Энергоаккумулятор (дисковый тормоз)

WABCO	9254811510
DAF	1365122
BERGKRAFT	BK8506115
WABCO	9254610310
WABCO	925 461 031 0
DAF	1686002

OEM Ref. Nr. 925 461 031 0
OEM/OES/Fahrzeugtyp WABCO
L x B x H
Gewicht 0.000

Type:24/24/Pmax=10.2/8.5Bar/P1=6.1Bar/
M22x1.5/Str:64/64/10900N

BK8506112 Энергоаккумулятор (дисковый тормоз)

WABCO	9254811500
WABCO	9254610300
WABCO	925 461 030 0
DAF	1686001
DAF	1360929
BERGKRAFT	BK8506114

OEM Ref. Nr. 925 461 030 0
OEM/OES/Fahrzeugtyp WABCO
L x B x H 38*22*16
Gewicht 8.000

Type:24/24/Pmax=10.2/8.5Bar/P1=6.1Bar/
M22x1.5/Str:64/64/10900N

BK8506115 Энергоаккумулятор (дисковый тормоз)

DAF	1365122
WABCO	9254811510
BERGKRAFT	BK8506113
WABCO	925 481 151 0
WABCO	9254610310
DAF	1686002

OEM Ref. Nr. 925 481 151 0
OEM/OES/Fahrzeugtyp WABCO
L x B x H
Gewicht 0.000

Type:24/24 IBV/P=10.2/8.5Bar/P1=6.1Bar/
M22x1.5/Str:64/64/10900N

Оригинальные номера запчастей используются только для сравнения.
Они не должны использоваться на упаковочных листах, счетах или накладных, которые выставляются владельцам или перепродавцам.

BK8506114 Энергоаккумулятор (дисковый тормоз)

DAF	1360929
DAF	1686001
WABCO	9254610300
WABCO	9254811500
BERGKRAFT	BK8506112
WABCO	925 481 150 0

OEM Ref. Nr.	925 481 150 0
OEM/OES/Fahrzeugtyp	WABCO
L x B x H	39*20*20
Gewicht	8.000

Type:24/24 IBV/P=10.2/8.5Bar/P1=6.1Bar/
M22x1.5/Str:64/64/10900N

BK8506121 Энергоаккумулятор (дисковый тормоз)

WABCO	9254812300
WABCO	9254612900
WABCO	925 461 290 0
DAF	1526 609
SCANIA	1516660
SCANIA	1 935 453

OEM Ref. Nr.	925 461 290 0
OEM/OES/Fahrzeugtyp	WABCO
L x B x H	32*23*20
Gewicht	7.000

Type:24/16/Pmax=10.5/8.5Bar/P1=5.3Bar/
M16x1.5/Str:65/45mm/7300N

BK8506111 Энергоаккумулятор (дисковый тормоз)



BERGKRAFT	BK8506099
BERGKRAFT	BK8506098
WABCO	9254809600
WABCO	9254800510
WABCO	9254800500
KOEGL	335984
WABCO	9254601020
DAF	1506400
BERGISCHE ACHSEN	0203275600
BERGISCHE ACHSEN	02.0327.56.00
WABCO	925 460 102 0

OEM Ref. Nr.	925 460 102 0
OEM/OES/Fahrzeugtyp	WABCO
L x B x H	40*25*25
Gewicht	9.000

Type:20/24IBV/Pmax=10.2/8.5Bar/P1=5.1Bar/
M16x1.5/Str:64/64/7600N

BK8506110 Энергоаккумулятор (дисковый тормоз)



WABCO	9254601010
WABCO	925 460 101 0
DAF	1519192
BERGISCHE ACHSEN	0203276700
BERGISCHE ACHSEN	02.0327.67.00
MERCEDES BENZ	0184205618

OEM Ref. Nr.	925 460 101 0
OEM/OES/Fahrzeugtyp	WABCO
L x B x H	36*20*22
Gewicht	8.000

Type:20/24IBV/Pmax=10.2/8.5Bar/P1=5.1Bar/
M16x1.5/Str:64/64/7600N

BK8506109 Энергоаккумулятор (дисковый тормоз)



KNORR-BREMSE	BS9404
KNORR-BREMSE	II31407AT
MERCEDES BENZ	0184205518
BERGISCHE ACHSEN	05.444.43.03.0
BERGISCHE ACHSEN	0544443030
BERGKRAFT	BK8509404
WABCO	9254601000
WABCO	925 460 100 0
DAF	1505440
KNORR-BREMSE	II31407
KNORR-BREMSE	II31407ES
KNORR-BREMSE	II31407000

OEM Ref. Nr.	925 460 100 0
OEM/OES/Fahrzeugtyp	WABCO
L x B x H	22*37*22
Gewicht	8.000

Type:20/24IBV/Pmax=10.2/8.5Bar/P1=5.1Bar/
M16x1.5/Str:64/64/7600N

BK8506108 Энергоаккумулятор (дисковый тормоз)

KNORR-BREMSE	II38533F
KNORR-BREMSE	BS9479
WABCO	9254600327
WABCO	9254600320
WABCO	925 460 032 0
SAF	4454105100
KOEGL	344149
DAF	1519191

OEM Ref. Nr.	925 460 032 0
OEM/OES/Fahrzeugtyp	WABCO
L x B x H	
Gewicht	0.000

Type:20/24/Pmax=10.2/8.5Bar/P1=5.1Bar/
M16x1.5/Str.:57/57mm/7800N

Оригинальные номера запчастей используются только для сравнения.
Они не должны использоваться на упаковочных листах, счетах или накладных, которые выставляются владельцам или перепродавцам.

03.070

Мембранный пневмоцилиндр, тормоз

BK8506129 Энергоаккумулятор (дисковый тормоз)



WABCO	9254800040
WABCO	925 480 004 0
DAF	1519442
MERCEDES BENZ	0194206518
MERCEDES BENZ	0194205518
MERCEDES BENZ	0154204718
MERCEDES BENZ	0154204318
KNORR-BREMSE	K002861N00
KNORR-BREMSE	BS9411

OEM Ref. Nr.	925 480 004 0
OEM/OES/Fahrzeugtyp	WABCO
L x B x H	37*22*22
Gewicht	8.000

Type:20/24 IBV/Pmax=10.2/8.5Bar/P1=6.1Bar/
M22x1.5 VOSS/Str:64/64

BK8506068 Энергоаккумулятор (дисковый тормоз)

WABCO	9254880150
WABCO	9254880130
WABCO	9254680130
WABCO	925 488 015 0
DAF	1524500
MERCEDES BENZ	0194205018
MERCEDES BENZ	0154205818

OEM Ref. Nr.	925 488 015 0
OEM/OES/Fahrzeugtyp	WABCO
L x B x H	37*21*21
Gewicht	8.000

Type:14/24IBV/P=10.2/8.5Bar/P1=5.1Bar/
M22x1.5VOSS 232/Str.:57/57

BK8506100 Энергоаккумулятор (дисковый тормоз)

MAN	81504106664
MAN	81504109643
WABCO	925 426 100 0
WABCO	9254261000
WABCO	9254261007
BERGKRAFT	BK8509097
KNORR-BREMSE	BS9197
KNORR-BREMSE	II33885
MAN	81504106645
MAN	81504106643
RENAULT RVI	5010422315
DAF	1505436
MAN	81.50410.6642
MAN	81.50410.6643
MAN	81.50410.6645
MAN	81.50410.6664
MAN	81.50410.9643
MAN	81504106642

OEM Ref. Nr.	925 426 100 0
OEM/OES/Fahrzeugtyp	WABCO
L x B x H	36*20*20
Gewicht	7.000

Type:12/16/Pmax.=10/8.5Bar/P1=5.5Bar/M22x1.5
Voss/Str.:64/64mm

BK8506073 Энергоаккумулятор (дисковый тормоз)



KNORR-BREMSE	II37514
KNORR-BREMSE	BS9194
WABCO	9254861010
WABCO	9254661010
WABCO	925 486 101 0
DAF	1519197
MERCEDES BENZ	0214200118
MERCEDES BENZ	0154209918
MERCEDES BENZ	0154209916

OEM Ref. Nr.	925 486 101 0
OEM/OES/Fahrzeugtyp	WABCO
L x B x H	18*38*20
Gewicht	7.000

Type:12/16IBV/P=10.2/8.5Bar/P1=5.1Bar/
M22x1.5VOSS 232/Str.:57/57

BK8506074 Энергоаккумулятор (дисковый тормоз)



KNORR-BREMSE	II37524
KNORR-BREMSE	BS9202
WABCO	9254860110
WABCO	9254660110
WABCO	925 486 011 0
DAF	1518163
DAF	1506272
MERCEDES BENZ	0204203218
MERCEDES BENZ	0174209618
MERCEDES BENZ	0154205618

OEM Ref. Nr.	925 486 011 0
OEM/OES/Fahrzeugtyp	WABCO
L x B x H	17*39*21
Gewicht	8.000

Type:12/24IBV/P=10.2/8.5Bar/P1=5.1Bar/
M22x1.5VOSS 232/Str.:57/57

BK8506104 Энергоаккумулятор (дисковый тормоз)



WABCO	9254263000
WABCO	925 426 300 0
RENAULT RVI	5010422317
DAF	1523960

OEM Ref. Nr.	925 426 300 0
OEM/OES/Fahrzeugtyp	WABCO
L x B x H	38*20*20
Gewicht	7.000

Type:14/16/Pmax=10/10Bar/P1=5.5Bar/M22x1.5
Voss/Stroke:57/57mm

Оригинальные номера запчастей используются только для сравнения.
Они не должны использоваться на упаковочных листах, счетах или накладных, которые выставляются владельцам или перепродавцам.

BK8506102 Энергоаккумулятор (дисковый тормоз)



MAN	81504106575
MAN	81504106577
MAN	81504106579
MAN	81504106641
MAN	81504109575
WABCO	925 426 200 0
WABCO	9254262000
BERGKRAFT	BK8509296
KNORR-BREMSE	BS9296
MAN	81.50410.9575
MAN	81.50410.6641
KNORR-BREMSE	II33648ES
KNORR-BREMSE	II33648
KNORR-BREMSE	K007642
KNORR-BREMSE	0482514206000
KNORR-BREMSE	0482514206
DAF	1505437
MAN	81.50410.6575
MAN	81.50410.6577
MAN	81.50410.6579

OEM Ref. Nr.	925 426 200 0
OEM/OES/Fahrzeugtyp	WABCO
L x B x H	38*21*18
Gewicht	7.000

Type:14/16/Pmax=10/8.5Bar/P1=5.1Bar/M22x1.5
Voss/Stroke:57/57mm

BK8506103 Энергоаккумулятор (дисковый тормоз)

WABCO	9254262010
WABCO	925 426 201 0
MAN	81504109576
MAN	81504106580
MAN	81504106578
MAN	81504106576
MAN	81.50410.9576
MAN	81.50410.6580
MAN	81.50410.6578
MAN	81.50410.6576
DAF	1523676

OEM Ref. Nr.	925 426 201 0
OEM/OES/Fahrzeugtyp	WABCO
L x B x H	37*20*20
Gewicht	7.000

Type:14/16/Pmax=10/8.5Bar/P1=5.1Bar/M22x1.5
Voss/Stroke:57/57mm

BK8506086 Энергоаккумулятор (дисковый тормоз)

BERGKRAFT	BK8506087
WABCO	9254812710
WABCO	9254811710
WABCO	925 481 271 0
DAF	1686020

OEM Ref. Nr.	925 481 271 0
OEM/OES/Fahrzeugtyp	WABCO
L x B x H	
Gewicht	0.000

Type:24/24IBV/P=10.2/8.5Bar/P1=5.1Bar/M16x1.5/
Str.:57/57mm/7900N

BK8506087 Энергоаккумулятор (дисковый тормоз)

DAF	1686020
WABCO	9254811710
WABCO	9254812710
BERGKRAFT	BK8506086
WABCO	925 481 171 0

OEM Ref. Nr.	925 481 171 0
OEM/OES/Fahrzeugtyp	WABCO
L x B x H	38*20*20
Gewicht	8.000

Type:24/24IBV/P=10.2/8.5Bar/P1=5.1Bar/M16x1.5/
Str.:57/57mm/7900N

BK8506088 Энергоаккумулятор (дисковый тормоз)

DAF	1686019
WABCO	925 481 170 0
WABCO	9254811700

OEM Ref. Nr.	925 481 170 0
OEM/OES/Fahrzeugtyp	WABCO
L x B x H	
Gewicht	0.000

Type:24/24IBV/P=10.2/8.5Bar/P1=5.1Bar/M16x1.5/
Str.:57/57mm/7900N

BK8506096 Энергоаккумулятор (дисковый тормоз)



BERGKRAFT	BK8509504
KNORR-BREMSE	BS9504
KNORR-BREMSE	II32609000
KNORR-BREMSE	II32609AT000
KNORR-BREMSE	II32609AT
KNORR-BREMSE	II32609
WABCO	9254810120
WABCO	9254610100
MERCEDES BENZ	0194206718
WABCO	925 481 012 0
BERGKRAFT	BK8500323
MERCEDES BENZ	0154209318
MERCEDES BENZ	0154209718
MERCEDES BENZ	0194205718
DAF	1519378

OEM Ref. Nr.	925 481 012 0
OEM/OES/Fahrzeugtyp	WABCO
L x B x H	20*38*20
Gewicht	8.000

Type:24/24IBV/P=10.2/8.5Bar/P1=5.1Bar/
M22x1.5VOSS 232/Str.:64/64

Оригинальные номера запчастей используются только для сравнения.
Они не должны использоваться на упаковочных листах, счетах или накладных, которые выставляются владельцам или перепродавцам.

BK8509395 Комбинированный цилиндр гидравл. тормозного привода

KNORR-BREMSE	0482514310
DAF	1518154
DAF	1 518 154
IVECO	500337676
MAN	81.50410.6586
MAN	81504106586
RENAULT RVI	5010422320
RENAULT RVI	50 10 422 320
MAN	81504109584
MAN	81.50410.9584
MAN	81.50410.6584
MAN	81504106584
KNORR-BREMSE	0482514310000
MAN	81504106738
MAN	81.50410.6738
KNORR-BREMSE	BS9395
WABCO	9254248010
WABCO	925 424 801 0
AUGER	21037
KNORR-BREMSE	K007646

OEM Ref. Nr.	BS9395
OEM/OES/Fahrzeugtyp	KNORR-BREMSE
L x B x H	37*21*20
Gewicht	8.000

RIGHT/Type:16/16/Pmax.=10.2/8.5Bar/ M22x1.5mm VOSS/Stroke:57/57mm MAN

BK8505318 Энергоаккумулятор (дисковый тормоз)

KNORR-BREMSE	II30619
KNORR-BREMSE	II30619ES
KNORR-BREMSE	BS9304
WABCO	9254645000
WABCO	925 464 500 0
DAF	1505448
BERGISCHE ACHSEN	0203278800
BERGISCHE ACHSEN	02.0327.88.00
MERCEDES BENZ	0184205318

OEM Ref. Nr.	925 464 500 0
OEM/OES/Fahrzeugtyp	WABCO
L x B x H	38*18*18
Gewicht	8.000

G Type:16/24 Pmax.=10.2/8.5BAR/M22x1.5mm VOSS MB/BERGISCHE ACHSEN/SCHMITZ

BK8504218 Энергоаккумулятор (дисковый тормоз)



WABCO	9254810000
WABCO	925 481 000 0
DAF	1365122
MERCEDES BENZ	0204204218
WABCO	9254811510

OEM Ref. Nr.	925 481 000 0
OEM/OES/Fahrzeugtyp	WABCO
L x B x H	40*22*22
Gewicht	8.000

G Type:24/24 IBV Pmax.=10.2/8.5BAR/VOSS 232 MB ACTROS,DAF XF95

BK8507518 Энергоаккумулятор (дисковый тормоз)



MERCEDES BENZ	0204207518
DAF	1517296
WABCO	925 488 010 0
WABCO	9254880100
KNORR-BREMSE	BS9261

OEM Ref. Nr.	925 488 010 0
OEM/OES/Fahrzeugtyp	WABCO
L x B x H	37*20*20
Gewicht	8.000

G Type:14/24 IBV Pmax.=10.2/8.5BAR/ M22x1.5mm VOSS 232 MB TRUCKS

BK8503118 Энергоаккумулятор правый (дисковый тормоз)



KNORR-BREMSE	II37523
KNORR-BREMSE	BS9201
WABCO	9254860100
WABCO	9254660100
WABCO	925 486 010 0
DAF	1506228
DAF	1505449
KNORR-BREMSE	0482514101000
MERCEDES BENZ	0204203118
MERCEDES BENZ	0174209518
MERCEDES BENZ	0154205518

OEM Ref. Nr.	925 486 010 0
OEM/OES/Fahrzeugtyp	WABCO
L x B x H	38*20*22
Gewicht	8.000

Type:12/24 IBV Pmax.=10.2/8.5BAR/VOSS 232 MB ATEGO/EVOBUS

BK8506418 Энергоаккумулятор левый (дисковый тормоз)



DAF	1506681
MERCEDES BENZ	0194206418
KNORR-BREMSE	II32702ES
KNORR-BREMSE	II32702AT
WABCO	9254601010
WABCO	925 460 001 0
BERGKRAFT	BK8506130
DAF	1519189
WABCO	9254600010
WABCO	9254800010
MERCEDES BENZ	0154204418
MERCEDES BENZ	0194205418
MERCEDES BENZ	0154204618
KNORR-BREMSE	K002860N00
KNORR-BREMSE	II32702000
KNORR-BREMSE	BS9412
WABCO	9254800050

OEM Ref. Nr.	925 460 001 0
OEM/OES/Fahrzeugtyp	WABCO
L x B x H	38*24*24
Gewicht	8.000

Type 20/24IBV Pmax.=10.2/8.5 BAR/M22 VOSS232 MB ACTROS,DAF

Оригинальные номера запчастей используются только для сравнения.
Они не должны использоваться на упаковочных листах, счетах или накладных, которые выставляются владельцам или перепродавцам.

03.070

Мембранный пневмоцилиндр, тормоз

BK1222108AS "Тормозная пневматическая камера 24"" (Барабанный тормоз) с круглое отверстие в вилки"



OEM Ref. Nr.	423 106 900 0
OEM/OES/Fahrzeugtyp	WABCO
L x B x H	28*28*35
Gewicht	3.000

"T24""/L=180mm"

MAN	81.51101.6082
MAN	81.51101.6083
MAN	81.51101.6105
MAN	81.51101.6111
MAN	81.51101.6115
MAN	81.51101.6315
MAN	81.51101.6080
KOEGL	79303
KOEGL	77348
VOLVO	6212188
RENAULT RVI	5021170051
RENAULT RVI	5000809565
WABCO	4231069000
Renault	4231069000
WABCO	4231061030
MAN	81.51101.9105
MAN	81511016080
MAN	81511016081
KNORR-BREMSE	II33441A

BK8508620 Энергоаккумулятор универсальный (кулачковый тормоз)



OEM Ref. Nr.	925 492 102 0
OEM/OES/Fahrzeugtyp	WABCO
L x B x H	66*25*25
Gewicht	11.000

"TYPE 30/30"" MB/MAN/SCANIA"

MAN	81504106676
MAN	81504106677
MAN	81504106679
MAN	81504106680
MAN	81504106747
MAN	81504106748
MAN	81504106749
DAF	892757
MAN	81504106675
MAN	81504106539
MAN	81504106538
RENAULT RVI	5010260189
RENAULT RVI	5010260348
RENAULT RVI	5010260349
MAN	81504106283
MAN	81504106324
MAN	81504106431
MAN	81504106432
MAN	81504106489
WABCO	925 492 102 0

BK8509004 Тормозная камера (дисковый тормоз)



OEM Ref. Nr.	05.444.36.01.0
OEM/OES/Fahrzeugtyp	Bergische Achsen
L x B x H	5*18*18
Gewicht	4.000

"TYPE 24"" BERGISCHE ACHSEN/SAF/SCANIA/ DAF"

SCANIA	1851934
WABCO	423 506 001 0
WABCO	4235060010
WABCO	4235060200
WABCO	4235060210
SAF	4454106960
KNORR-BREMSE	BS3509
KNORR-BREMSE	II19458
SCANIA	1427479
SCANIA	1405781
MERCEDES BENZ	007 420 14 24
MERCEDES BENZ	0074201424
BERGISCHE ACHSEN	05.444.36.01.0
BERGISCHE ACHSEN	05.444.36.02.0
BERGISCHE ACHSEN	0544436010
BERGISCHE ACHSEN	0544436020
DAF	1373681
DAF	1373682

BK1401512AS Мембрана тормозной камеры

OEM Ref. Nr.	897 120 550 4
OEM/OES/Fahrzeugtyp	WABCO
L x B x H	23*23*4
Gewicht	0.000

Type36/D=224mm/H=46mm (Wabco:897 120 550 4) Multibrand Universal

DAF	504585
AUGER	52584
DPH	69222
DPH	69223
DAF	721172
WABCO	897 120 550 4
WABCO	8971205504
RENAULT RVI	5021170285
Renault	5021170285
WABCO	4230080002
RENAULT RVI	0003352071
HALDEX	025019409
SCANIA	143118
VOLVO	1518481
VOLVO	1518741
SCANIA	195272
AUGER	2584

BK1401509AS Мембрана тормозной камеры глуб.



OEM Ref. Nr.	897 120 526 4
OEM/OES/Fahrzeugtyp	WABCO
L x B x H	21*16*8
Gewicht	0.000

D=20

KAESSBOHRER	8.252.052.237.0
EVOBUS	8.283.000.639.0
MAN	81511130020
DPH	81626
EVOBUS	82520522370
KAESSBOHRER	82830006390
WABCO	897 120 526 4
WABCO	8971205264
FRUEHAUF	CF3510306
KNORR-BREMSE	2C72336
DAF	689366
AUGER	52586
RENAULT RVI	5021170278
MERCEDES BENZ	0004214286
MERCEDES BENZ	0004216586
MERCEDES BENZ	0004230096
HALDEX	025040809
DAF	0689366
SCANIA	1303474
SCANIA	1333810

BK1401510AS Мембрана тормозной камеры глуб.



OEM Ref. Nr.	897 120 536 4
OEM/OES/Fahrzeugtyp	WABCO
L x B x H	18*18*7
Gewicht	0.000

D=24

EVOBUS	8.283.000.640.0
DAF	695751
DAF	691763
VOLVO	6212195
AUGER	52587
EVOBUS/KAESSBOHRER	8.283.000.640.0
MAN	81511130017
DPH	81624
EVOBUS/KAESSBOHRER	82830006400
WABCO	897 120 536 4
WABCO	8971205364
WABCO	9254610002
RENAULT RVI	5021170281
RENAULT RVI	5000809652
VOLVO	341425
KNORR-BREMSE	2C72337
MERCEDES BENZ	0004233486
MERCEDES BENZ	0004311928
MERCEDES BENZ	0004313486
BERGISCHE ACHSEN	02.220.30.40.0

Оригинальные номера запчастей используются только для сравнения.
Они не должны использоваться на упаковочных листах, счетах или накладных, которые выставляются владельцам или перепродавцам.

BK1401511AS Мембрана тормозной камеры глуб.



OEM Ref. Nr.	897 120 546 4
OEM/OES/Fahrzeugtyp	WABCO
L x B x H	22*22*14
Gewicht	0.000

D=30

RENAULT RVI	5000807176
RENAULT RVI	5021170283
AUGER	52588
VOLVO	6211358
DAF	691602
DAF	694277
DPH	81623
WABCO	897 120 546 4
WABCO	8971205464
KNORR-BREMSE	30LS
AUGER	2588
SCANIA	1802699
MERCEDES BENZ	0004216286
BERGISCHE ACHSEN	02.220.30.20.0
BERGISCHE ACHSEN	02.220.30.50.0
HALDEX	0220021090
BERGISCHE ACHSEN	0222030200
BERGISCHE ACHSEN	0222030500
DAF	0694277
SCANIA	1303475

BK1401505AS Мембрана тормозной камеры норм.



OEM Ref. Nr.	897 120 505 4
OEM/OES/Fahrzeugtyp	WABCO
L x B x H	22*22*14
Gewicht	0.000

D=12

KAESSBOHRER	89199209694
IVECO	8197157
MAN	81511130019
KAESSBOHRER	8.919.920.969.4
DPH	69215
WABCO	897 120 505 4
WABCO	8971205054
MAN	99.01436-0821
MAN	99014360821
HALDEX	DP12
DAF	FBU9962
KNORR-BREMSE	KY1505/2
KNORR-BREMSE	KY15052
DPH	69214
VOLVO	6210873
AUGER	52578
MERCEDES BENZ	0004311728
HALDEX	0220004090
IVECO	08197157
IVECO	09986597

BK1401504AS Мембрана тормозной камеры норм.



OEM Ref. Nr.	897 120 510 4
OEM/OES/Fahrzeugtyp	WABCO
L x B x H	22*22*14
Gewicht	0.000

D=16

AUGER	52580
DPH	69216
DPH	69217
DAF	721187
EVOBUS	8.283.701.631.0
EVOBUS/KAESSBOHRER	8.283.701.631.0
MAN	81511130013
DPH	82978
WABCO	897 120 510 4
WABCO	8971205104
MERCEDES BENZ	Q82837016310
RENAULT RVI	5021170274
RENAULT RVI	5000821928
VOLVO	325867
MERCEDES BENZ	0004212986
HALDEX	0220005090
IVECO	02661819
IVECO	02961819
DAF	1325346
SCANIA	160342

BK1401503AS Мембрана тормозной камеры норм.



OEM Ref. Nr.	897 120 520 4
OEM/OES/Fahrzeugtyp	WABCO
L x B x H	18*18*5
Gewicht	0.000

D=20

DPH	46784
RENAULT RVI	5000243913
RENAULT RVI	5021170276
AUGER	52581
DPH	69218
MAN	81511130001
DPH	82980
DPH	84630
WABCO	897 120 520 4
MERCEDES BENZ	8971205204
WABCO	8971205204
DAF	FBU8676
VOLVO	338458
DAF	303055
AUGER	2581
MERCEDES BENZ	0004310728
MERCEDES BENZ	0004311428
IVECO	01282538
HALDEX	0220006090
SCANIA	1104252

BK1401502AS Мембрана тормозной камеры норм.



OEM Ref. Nr.	897 120 530 4
OEM/OES/Fahrzeugtyp	WABCO
L x B x H	19*19*4
Gewicht	0.000

D=24

DPH	69219
VOLVO	6236805
AUGER	52582
LIEBHERR	502939908
RENAULT RVI	5021170279
DAF	501182
DAF	706123
MAN	81511130002
MAN	81521120019
MAN	81521120039
DPH	82977
WABCO	897 120 530 4
WABCO	8971205304
MAN	90911578013
DAF	FBU8648
RENAULT RVI	5000243917
VOLVO	352208
MERCEDES BENZ	0004212086
IVECO	01271506
HALDEX	0220007090

BK1401501AS Мембрана тормозной камеры норм.



OEM Ref. Nr.	897 120 540 4
OEM/OES/Fahrzeugtyp	WABCO
L x B x H	13*13*5
Gewicht	0.000

D=30

DAF	0533891
SCHMITZ CARGOBULL	051043
DAF	0305049
HALDEX	0220008090
MERCEDES BENZ	0004231286
DAF	0706128
SCANIA	1104202
SCANIA	143113
VOLVO	1588818
VOLVO	1609311
SCANIA	176232
AUGER	2583
DAF	305049
MERCEDES BENZ	Q82836966860
DAF	FBU8677
KNORR-BREMSE	30LS
VOLVO	325206
VOLVO	344628
RENAULT RVI	5021170282
DAF	533891

Оригинальные номера запчастей используются только для сравнения.
Они не должны использоваться на упаковочных листах, счетах или накладных, которые выставляются владельцам или перепродавцам.

03.070

Мембранный пневмоцилиндр, тормоз

BK1401506AS Мембрана тормозной камеры норм.

OEM Ref. Nr.	897 120 495 4
OEM/OES/Fahrzeugtyp	WABCO
L x B x H	13*13*3,5
Gewicht	0.000

D=9

VOLVO	189644
SCANIA	189644
DAF	1257928
IVECO	09986596
IVECO	08123746
BERGISCHE ACHSEN	0222030100
IVECO	8123746
DAF	709116
RENAULT RVI	5021170272
RENAULT RVI	5001832026
WABCO	4341001247
SCANIA	203670
KNORR-BREMSE	234433K
AUGER	2576
VOLVO	353314
WABCO	4230420002
AUGER	52576
DPH	69213
WABCO	897 120 495 4
WABCO	8971204954

BK1401507AS Мембрана тормозной камеры глуб.



OEM Ref. Nr.	897 120 507 4
OEM/OES/Fahrzeugtyp	WABCO
L x B x H	14*14*4
Gewicht	0.000

D=12

WABCO	9254860002
WABCO	8971219234
WABCO	897 121 923 4
WABCO	8971205074
WABCO	897 120 507 4
DAF	1 524 540
DAF	1524540

BK1401508AS Мембрана тормозной камеры глуб.



OEM Ref. Nr.	897 120 516 4
OEM/OES/Fahrzeugtyp	WABCO
L x B x H	23*23*16
Gewicht	0.000

D=16

WABCO	8971205154
WABCO	897 120 515 4
EVOBUS	82839378460
DPH	81625
MAN	81511130012
MAN	81511130007
MAN	81.51113-0012
WABCO	8971205164
DAF	FBU9614
MERCEDES BENZ	Q82839867450
WABCO	897 120 516 4
SCANIA	1 935 370
SCANIA	1935370
VOLVO	22849114
VOLVO	2 2849 114
KNORR-BREMSE	2C72596
EVOBUS	8.283.986.745
KAESSBOHRER	8.283.937.846.0
MERCEDES BENZ	0004312026
MERCEDES BENZ	0004312028

BK7608204 "Комбинированный цилиндр гидравл. тормозного привода 24""/30"" (Барабанный тормоз) с круглое отверст



OEM Ref. Nr.	925 371 300 0
OEM/OES/Fahrzeugtyp	WABCO
L x B x H	66*25*25
Gewicht	9.000

"Type 24""/30"" BERGISCHE ACHSEN/ROR/DAF/ RVI (KNORR K031740N00)"

WABCO	9253761060
WABCO	9253762000
KNORR-BREMSE	BX7515
KNORR-BREMSE	BX7518
WABCO	9253761000
WABCO	9253760050
WABCO	9253760000
WABCO	9253713080
WABCO	9253713070
WABCO	9253713000
KNORR-BREMSE	BX7519
KNORR-BREMSE	BX7523
KNORR-BREMSE	SEB01397
KNORR-BREMSE	SEB01396
KNORR-BREMSE	SEB01268
KNORR-BREMSE	K038536N00
KNORR-BREMSE	K037970N00
KNORR-BREMSE	K031740N00
KNORR-BREMSE	K031739N00
KNORR-BREMSE	II36946

BK8500084 Энероаккумулятор кулачковый тормоз Type:30/30 Normal Hub (Knorr-Bremse:BX7611) Multibrand Renault



OEM Ref. Nr.	925 377 200 0
OEM/OES/Fahrzeugtyp	WABCO
L x B x H	
Gewicht	9.000

Type:30/30,Max.=8.5Bar/Normal hub/ M16x1.5mm/St.=65mm/L=203mm DAF

KNORR-BREMSE	BX7611
KNORR-BREMSE	BX7612
KNORR-BREMSE	K031744N00
KNORR-BREMSE	SEB01270
KNORR-BREMSE	SEB01398
WABCO	9253772000
WABCO	9253770020
WABCO	9253621000
RENAULT RVI	5021170325
HALDEX	346127001
HALDEX	166440
DAF	1519143
WABCO	925 377 200 0

BK8500081 Тормозная пневматическая камера Type:20,Max.=10Bar/M16x1.5mm/St.=57mm MB/ MAN/RENAULT/DAF

OEM Ref. Nr.	423 105 111 0
OEM/OES/Fahrzeugtyp	WABCO
L x B x H	
Gewicht	3.000

Type:20,Max.=10Bar/M16x1.5mm/St.=57mm MB/ MAN/RENAULT/DAF

MAN	81.51101.6196
MAN	81.51101.6252
MAN	81.51101.9196
MAN	81511016196
MAN	81511016252
MAN	81511019196
KNORR-BREMSE	BZ3464
KNORR-BREMSE	I77743
DAF	MBU5172
RENAULT RVI	5021170048
WABCO	4232051030
WABCO	4231051990
MERCEDES BENZ	0004207624
MERCEDES BENZ	0054202018
MERCEDES BENZ	0064209424
MERCEDES BENZ	0074208718
MERCEDES BENZ	0074208924
MERCEDES BENZ	0074209718
DAF	1505026
WABCO	423 105 111 0

Оригинальные номера запчастей используются только для сравнения.
Они не должны использоваться на упаковочных листах, счетах или накладных, которые выставляются владельцам или перепродавцам.

BK8500080 "Тормозная пневматическая камера 36"" (Барабанный тормоз) с длинное отверстие в вилки"



OEM Ref. Nr.	423 008 919 0
OEM/OES/Fahrzeugtyp	WABCO
L x B x H	35*28*27
Gewicht	5.000

Type:36/Max.8.0Bar/M16x1.5mm/St.=76mm/
L=186mm BERGISCHE ACHSEN/DAF/RENAULT

DAF	BBU5934
RENAULT RVI	5021170045
WABCO	4230089190
WABCO	423 008 919 0
HALDEX	345600110
HALDEX	345600010
HALDEX	345014001
KOEGL	175205
DAF	1505933
BERGISCHE ACHSEN	0544417010
BERGISCHE ACHSEN	05.444.17.01.0

BK8500049 "Тормозная пневматическая камера 16"" (Барабанный тормоз) с круглое отверстие в вилки"



OEM Ref. Nr.	423 104 900 0
OEM/OES/Fahrzeugtyp	WABCO
L x B x H	40*20*20
Gewicht	3.000

Type:16/Max.10Bar/M16x1.5mm/St.=80mm/
L=227mm MB/MAN/BERGISCHE ACHSEN/SCANIA/
DAF

MAN	81511016174
MAN	81511016173
MAN	81511016172
MAN	81.51101.9249
MAN	81.51101.6266
MAN	81.51101.6260
MAN	81.51101.6249
MAN	81.51101.6225
MAN	81.51101.6223
MAN	81.51101.6222
MAN	81.51101.6221
MAN	81.51101.6198
MAN	81511016175
MAN	81511016198
MAN	81511016221
LEYLAND	BBU5930
FRUEHAUF	ASX0014018
FRUEHAUF	AFA9104001
KRONE	945157

BK8500059 "Тормозная пневматическая камера 20"" (Барабанный тормоз) с круглое отверстие в вилки"



OEM Ref. Nr.	423 105 900 0
OEM/OES/Fahrzeugtyp	RENAULT RVI
L x B x H	37*20*20
Gewicht	3.000

Type:20/Max.10Bar/M16x1.5mm/St.=75mm/
L=186mm MB/MAN/BERGISCHE ACHSEN/SCANIA/
DAF

MAN	81511016078
MAN	81511016077
MAN	81511016076
MAN	81.51101.9076
MAN	81.51101.6199
MAN	81.51101.6079
MAN	81.51101.6078
MAN	81.51101.6077
MAN	81511016079
MAN	81511016199
KNORR-BREMSE	II33479A
MAGNETI MARELLI	EF206AK
DAF	BBU5931
FRUEHAUF	ASX0014019
STEYR	99000360485
KRONE	945154
DAF	834482
MAN	81511019076
MAN	81.51101.6076

BK8500079 "Тормозная пневматическая камера 30"" (Барабанный тормоз) с круглое отверстие в вилки"



OEM Ref. Nr.	423 107 900 0
OEM/OES/Fahrzeugtyp	WABCO
L x B x H	35*25*25
Gewicht	4.000

Type:30/Max.8.0Bar/M16x1.5mm/St.=80mm/
L=186mm DAF/VOLVO/RENAULT

KAESSBOHRER	8.283.850.000
KAESSBOHRER	8.283.572.000
KAESSBOHRER	8.283.050.000.0
KOEGL	79545
DAF	705707
LIEBHERR	502966208
RENAULT RVI	5021170052
KAESSBOHRER	82830500000
KAESSBOHRER	8283572000
KAESSBOHRER	8283850000
DAF	834484
KRONE	945152
FRUEHAUF	ASX0014021
DAF	BBU5933
MAGNETI MARELLI	EF306AK
KNORR-BREMSE	II33488A
FRUEHAUF	M02027203
RENAULT RVI	5000815361
SAF	4454103900
WABCO	4231079000

BK8509006 Энергоаккумулятор (кулачковый тормоз)



OEM Ref. Nr.	925 491 143 0
OEM/OES/Fahrzeugtyp	WABCO
L x B x H	20*62*20
Gewicht	10.000

Universal T24/30 DAF F/CF65/75/85/95,95XF

DAF	1459614
DAF	1459614R
DAF	1459615
DAF	525480
WABCO	(925 421 500 0)
WABCO	(9254215000)
WABCO	9254911430
WABCO	9254911437
DAF	1459614A
DAF	1270271
DAF	1270270R
WABCO	925 491 143 0
WABCO	925 491 143 7
KNORR-BREMSE	BX9521
KNORR-BREMSE	II37279
DAF	0525480A
DAF	0525480AR
DAF	1270270A
DAF	1270270

BK8001201 "Тормозная пневматическая камера 12"" (Барабанный тормоз) с круглое отверстие в вилки"



OEM Ref. Nr.	05.444.12.01.0
OEM/OES/Fahrzeugtyp	Bergische Achsen
L x B x H	40*18*18
Gewicht	2.000

"Type 12""/Pmax.=8.0Bar/M16x1.5mm/
Stroke:57mm BERGISCHE ACHSEN/RENAULT/
NEOPLAN"

KRONE	945158
RENAULT RVI	5430053317
WABCO	4231039000
HALDEX	345125110
HALDEX	345009001
DAF	1505025
HALDEX	120321101
BERGISCHE ACHSEN	0544412010
BERGISCHE ACHSEN	05.444.12.01.0

Оригинальные номера запчастей используются только для сравнения.
Они не должны использоваться на упаковочных листах, счетах или накладных, которые выставляются владельцам или перепродавцам.

BK8003202 Тормозная камера (Wabco:423 104 710 0) Multibrand Trailer BERGISCHE ACHSEN,SAF,MB TE/TL/T23/4/5,Schm



OEM Ref. Nr.	05.444.32.02.0
OEM/OES/Fahrzeugtyp	Bergische Achsen
L x B x H	18*20*20
Gewicht	2.000

"Type 16""/Pmax.=10Bar/Stroke:16mm/57mm (дисковый тормоз) BERGISCHE ACHSEN/SAF/MB"

WABCO	4231047100
SAF	4.454.1065.60
SAF	3454108160
SAF	3454106560
KOEGL	334652
SAF	4454106560
KRONE	5812866O
KRONE	5812866
FRUEHAUF	AJV4526
KNORR-BREMSE	BS3300
KNORR-BREMSE	II14535
GIGANT	M076146
SAF	3.454.1081.60
SAF	3.454.1065.60
MERCEDES BENZ	0064205224
BERGISCHE ACHSEN	02.0327.70.00
BERGISCHE ACHSEN	02.0327.71.00
BERGISCHE ACHSEN	0203277000
BERGISCHE ACHSEN	0203277100

BK8501029 "Тормозная пневматическая камера 9"" (Барабанный тормоз) с круглое отверстие в вилки"



OEM Ref. Nr.	423 102 900 0
OEM/OES/Fahrzeugtyp	WABCO
L x B x H	38*18*14
Gewicht	2.000

"Type 9""/Pmax.=8.0Bar/M16x1.5mm/Stroke:57mm KAESSBOHRER/SCHMITZ/DAF"

KAESSBOHRER	8.283.988.000
KRONE	9451590
KAESSBOHRER	8283988000
WABCO	4231029000
WABCO	423 102 900 0
SCANIA	229823
SCANIA	1932619
DAF	1505937
HALDEX	120311101

BK8503404 Тормозная камера (дисковый тормоз)



OEM Ref. Nr.	BS3404
OEM/OES/Fahrzeugtyp	KNORR-BREMSE
L x B x H	20*17*18
Gewicht	3.000

"Type 20""/M16x1.5mm/Stroke:16mm/57mm (Scheibenbremse) BERGISCHE ACHSEN/SCHMITZ/MB"

SAF	3454106760
SAF	3454108260
WABCO	4235050000
KNORR-BREMSE	BS3404
KNORR-BREMSE	II31098
KNORR-BREMSE	II31098SP
KOEGL	337900
DAF	1517954
MERCEDES BENZ	0074201224
BERGISCHE ACHSEN	05.444.34.01.0
BERGISCHE ACHSEN	05.444.34.02.0
BERGISCHE ACHSEN	0544434010
BERGISCHE ACHSEN	0544434020
HALDEX	125200001

BK8500014 Тормозной цилиндр с пружинным энергоаккумулятором Pmax.=8.0Bar/D=65mm/St.=50mm/M12x1.5/530N MAN/SAF



OEM Ref. Nr.	425 311 004 0
OEM/OES/Fahrzeugtyp	WABCO
L x B x H	20*10*10
Gewicht	1.000

Pmax.=8.0Bar/D=65mm/St.=50mm/M12x1.5/530N MAN/SAF

MAN	85.30002.0…
MAN	85300020532
GIGANT	9266001
MAN	99.11433.0…
MAN	99114330772
RENAULT RVI	5021170057
SAF	4454300400
WABCO	4253110047
BERGKRAFT (Original parts)	4253110047
WABCO	4253110040
WABCO	425 311 004 0
DAF	1517958
DAF	1505946R

BK8509097 Энергоаккумулятор (дисковый тормоз) Type:12/16/Voss NG12 M22x1.5mm/Stroke:57/57mm MAN M/L/F2000

OEM Ref. Nr.	BS9197
OEM/OES/Fahrzeugtyp	KNORR-BREMSE
L x B x H	22*22*40
Gewicht	7.000

Type:12/16/Voss NG12 M22x1.5mm/Stroke:57/57mm MAN M/L/F2000

MAN	81.50410.9643
MAN	81.50410.6664
MAN	81.50410.6645
MAN	81.50410.6643
MAN	81.50410.6642
DAF	1505436
RENAULT RVI	5010422315
MAN	81504106642
MAN	81504106643
MAN	81504106645
BERGKRAFT	BK8506100
KNORR-BREMSE	II33885
KNORR-BREMSE	BS9197
WABCO	9254261007
WABCO	9254261000
MAN	81504109643
MAN	81504106664

BK8509296 Энергоаккумулятор (дисковый тормоз) Type:14/16/Voss NG12 M22x1.5mm/Stroke:57/57mm MAN M/L/F2000,BUS



OEM Ref. Nr.	BS9296
OEM/OES/Fahrzeugtyp	KNORR-BREMSE
L x B x H	19*36*22
Gewicht	7.000

Type:14/16/Voss NG12 M22x1.5mm/Stroke:57/57mm MAN M/L/F2000,BUS

MAN	81.50410.6641
MAN	81.50410.6579
MAN	81.50410.6577
MAN	81.50410.6575
KNORR-BREMSE	BS9296
WABCO	9254262000
MAN	81504109575
MAN	81504106641
MAN	81.50410.9575
MAN	81504106575
MAN	81504106577
BERGKRAFT	BK8506102
KNORR-BREMSE	K007642
KNORR-BREMSE	II33648
KNORR-BREMSE	II33648ES
DAF	1505437
KNORR-BREMSE	0482514206
KNORR-BREMSE	0482514206000
MAN	81504106579

Оригинальные номера запчастей используются только для сравнения.
Они не должны использоваться на упаковочных листах, счетах или накладных, которые выставляются владельцам или перепродавцам.

BK8509396 Энергоаккумулятор (дисковый тормоз) Type:16/16/Pmax.=10.2/8.5Bar/M22x1.5mm VOSS/Stroke:57/57mm MAN



OEM Ref. Nr.	BS9396
OEM/OES/Fahrzeugtyp	KNORR-BREMSE
L x B x H	22*22*40
Gewicht	8.000

LEFT/Type:16/16/Pmax.=10.2/8.5Bar/M22x1.5mm VOSS/Stroke:57/57mm MAN

MAN	81504109583
MAN	81504106585
MAN	81504106583
MAN	81504106581
MAN	81.50410.9583
WABCO	9254248000
KNORR-BREMSE	BS9396
KNORR-BREMSE	II32160000
KNORR-BREMSE	II32160AT
KNORR-BREMSE	II32160ES
KNORR-BREMSE	II32160
KNORR-BREMSE	K007647
MAN	81.50410.6585
MAN	81.50410.6583
KNORR-BREMSE	0482514309
DAF	1 505 435
WABCO	925 424 800 0
RENAULT RVI	50 10 422 319
AUGER	21034
MAN	81504106739

BK8509397 Энергоаккумулятор (дисковый тормоз) Type:16/16/Pmax.=10/8.5Bar/M16x1.5mm/ Stroke:57/57mm BERGISCHE AC



OEM Ref. Nr.	BS9397
OEM/OES/Fahrzeugtyp	KNORR-BREMSE
L x B x H	37*21*20
Gewicht	8.000

Type:16/16/Pmax.=10/8.5Bar/M16x1.5mm/ Stroke:57/57mm BERGISCHE ACHSEN/SCHMITZ

KNORR-BREMSE	II31227000
KNORR-BREMSE	II31227AT
KNORR-BREMSE	II31227ES
KNORR-BREMSE	II31227
WABCO	9254864000
KNORR-BREMSE	BS9397
WABCO	9254644527
WABCO	9254644520
BERGISCHE ACHSEN	02.0327.54.00
BERGISCHE ACHSEN	0203275400
DAF	1506403
KOEGL	334653
KOEGL	334655

BK8509504 Энергоаккумулятор дисковый тормоз Type:24/24 (Knorr-Bremse:BS9504) Multibrand MB,DAF



OEM Ref. Nr.	BS9504
OEM/OES/Fahrzeugtyp	KNORR-BREMSE
L x B x H	18*38*18
Gewicht	8.000

Type:24/24/Pmax.=10.2/8.5Bar/M22x1.5mm VOSS/ Stroke:64/64mm MB

KNORR-BREMSE	II32609000
KNORR-BREMSE	BS9504
WABCO	9254810120
BERGKRAFT	BK8506096
WABCO	9254610100
MERCEDES BENZ	0194206718
KNORR-BREMSE	II32609AT000
MERCEDES BENZ	0154209718
BERGKRAFT	BK8500323
KNORR-BREMSE	II32609
KNORR-BREMSE	II32609AT
MERCEDES BENZ	0154209318
DAF	1519378
MERCEDES BENZ	0194205718

BK8507514 Энергоаккумулятор кулачковый тормоз Type:24/30 (Knorr-Bremse:BX7514) Multibrand Renault,DAF



OEM Ref. Nr.	BX7514
OEM/OES/Fahrzeugtyp	KNORR-BREMSE
L x B x H	20*55*20
Gewicht	8.000

Type:24/30/Pmax.=8.5/8.5Bar/M16x1.5mm/ Stroke:64/64mm RENAULT/DAF

KNORR-BREMSE	SEB01267
KNORR-BREMSE	BX7514
RENAULT RVI	5021170324
DAF	1506381
WABCO	9253611000

BK1401513AS Мембрана тормозной камеры

OEM Ref. Nr.	897 120 547 4
OEM/OES/Fahrzeugtyp	WABCO
L x B x H	20*20*4
Gewicht	0.000

Type27/D=200mm/H=36mm (Wabco:897 120 547 4) Multibrand Universal

WABCO	8971205474
VOLVO	85104250
MAN	81511130011
DAF	0066619
MERCEDES BENZ	0004313828
RENAULT RVI	50 01 014 108
RENAULT RVI	5001014108
RENAULT RVI	50 21 170 284
RENAULT RVI	5021170284
WABCO	897 120 547 4

BK8500323 Энергоаккумулятор (дисковый тормоз)

OEM Ref. Nr.	925 461 010 0
OEM/OES/Fahrzeugtyp	WABCO
L x B x H	
Gewicht	11.000

Type: 24/24

KNORR-BREMSE	II32609AT000
MERCEDES BENZ	0154209718
MERCEDES BENZ	0194205718
DAF	1519378
WABCO	925 461 010 0
MERCEDES BENZ	0154209318
KNORR-BREMSE	II32609000
BERGKRAFT	BK8509504
KNORR-BREMSE	BS9504
KNORR-BREMSE	II32609AT
KNORR-BREMSE	II32609
MERCEDES BENZ	0194206718
WABCO	9254610100
BERGKRAFT	BK8506096
WABCO	9254810120

Оригинальные номера запчастей используются только для сравнения.
Они не должны использоваться на упаковочных листах, счетах или накладных, которые выставляются владельцам или перепродавцам.

03.070

Мембранный пневмоцилиндр, тормоз

BK8500319 Энегоаккумулятор



KNORR-BREMSE	BX9532
WABCO	9254919090
WABCO	9254919000
WABCO	9254219000
WABCO	925 491 900 0
DAF	1506387
MERCEDES BENZ	0194209118
MERCEDES BENZ	0184201618
MERCEDES BENZ	0164201418

OEM Ref. Nr.	925 491 900 0
OEM/OES/Fahrzeugtyp	WABCO
L x B x H	39*22*24
Gewicht	10.000

"Typ 24/24"" IBV. L= 37 mm/ M 22x1.5/Voss 232"

BK8500941 Энергоаккумулятор кулачковый тормоз универсальный



WABCO	925 491 141 0
DAF	1505192R
DAF	1264634R
DAF	1264634
WABCO	9254911410
WABCO	9254211040
WABCO	9254211007
WABCO	9254211000
KNORR-BREMSE	II37277ES
KNORR-BREMSE	II37277
MERCEDES BENZ	0074201218
MERCEDES BENZ	012420731880
DAF	1264634A
MERCEDES BENZ	0124207318
WABCO	9254911417
BERGKRAFT	BK8501000
KNORR-BREMSE	II37277AT
KNORR-BREMSE	BX9519

OEM Ref. Nr.	925 491 141 0
OEM/OES/Fahrzeugtyp	WABCO
L x B x H	50*25*25
Gewicht	9.000

"Universal Type:24/24"" P=10.2/8.5Bar/Str.:57/57/ length:250mm"

Оригинальные номера запчастей используются только для сравнения.
Они не должны использоваться на упаковочных листах, счетах или накладных, которые выставляются владельцам или перепродавцам.

03.080

Соединительная головка

BK8500070 Быстродействующая муфта



KRONE	945412
EVOBUS/KAESSBOHRER	8285384000
EVOBUS/KAESSBOHRER	8.285.384.000
KOEGL	76624
VOLVO	6213539
WABCO	4528020090
WABCO	4528020070
WABCO	452 802 007 0
SCANIA	373397
DAF	1504952
SCHMITZ CARGOBULL	051428

OEM Ref. Nr.	452 802 007 0
OEM/OES/Fahrzeugtyp	WABCO
L x B x H	18*11*8
Gewicht	1.000

Type:DuoMatic/Port threads:M16x1.5mm

BK1401202AS Головка соединительная желтая (автоматический замок)



WABCO	4522002120
RENAULT RVI	5000440155
IVECO	61578000
IVECO	62578000
MAN	81512206025
MERCEDES BENZ	4522002120
WABCO	452 200 212 0
IVECO	04680366
DAF	109916
DAF	1427368
VOLVO	1505065
AUGER	2515

OEM Ref. Nr.	452 200 212 0
OEM/OES/Fahrzeugtyp	WABCO
L x B x H	13*8*10
Gewicht	0.000

M22x1.5mm TUV Certificated

BK1401302AS Головка соединительная желтая (стандартный замок)



SETRA	8283703000
IVECO	71005013
WABCO	4522000120
MERCEDES BENZ	4522000120
WABCO	452 200 012 0
AUGER	2519
DAF	109913
BERGISCHE ACHSEN	0218240800
DAF	0109913
MERCEDES BENZ	0004293330

OEM Ref. Nr.	452 200 012 0
OEM/OES/Fahrzeugtyp	WABCO
L x B x H	10*7*7
Gewicht	0.000

M22x1.5mm TUV Certificated

BK1401303AS Головка соединительная красная (стандартный замок)



MAN	81.51220.6115
MAN	81.51220.6072
MAN	81.51220.6049
IVECO	61259650
IVECO	60135772
MAN	81512206049
MAN	81512206072
MAN	81512206115
MAN	81522206075
WABCO	952 200 021 0
WABCO	9522000210
MAN	81512206075
MAN	81.51220.6075
RENAULT RVI	5021170409
RENAULT RVI	5000608011
RENAULT RVI	5000095034
WABCO	452 200 021 0
MERCEDES BENZ	0004297630
MERCEDES BENZ	0004297730
RENAULT RVI	0037534600

OEM Ref. Nr.	952 200 021 0
OEM/OES/Fahrzeugtyp	WABCO
L x B x H	10*7*7
Gewicht	0.000

M16x1.5mm TUV Certificated

BK1401204AS Головка соединительная красная (автоматический замок)



MERCEDES BENZ	0004293530
IVECO	04680365
DAF	109915
DAF	1427369
VOLVO	1505064
MAN	81512206024
MAN	81.51220.6024
IVECO	61577724
RENAULT RVI	5000440154
WABCO	4522002110
MERCEDES BENZ	4522002110
WABCO	452 200 211 0
AUGER	2513

OEM Ref. Nr.	452 200 211 0
OEM/OES/Fahrzeugtyp	WABCO
L x B x H	13*10*8
Gewicht	0.000

M22x1.5mm TUV Certificated

BK1402201AS Соеденительная пневмоголовка с фильтром+гайка желтая



KNORR BREMSE	K000954
WABCO	9522010110
WABCO	9522010010
WABCO	952 201 001 0
MAN	81998062077
KOEGL	6500331
KRONE	5820329
DAF	1524746
DAF	1518206

OEM Ref. Nr.	952 201 001 0
OEM/OES/Fahrzeugtyp	WABCO
L x B x H	13*8*7
Gewicht	0.000

M16 MB/MAN/SCANIA/DAF

Оригинальные номера запчастей используются только для сравнения.
Они не должны использоваться на упаковочных листах, счетах или накладных, которые выставляются владельцам или перепродавцам.

03.080

Соединительная головка

BK1402202AS Соеденительная пневмоголовка с фильтром+гайка красная

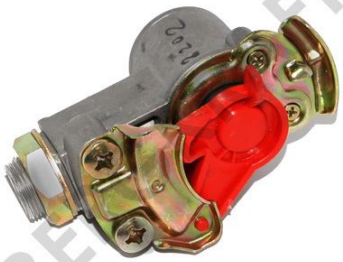

WABCO	952 201 012 0
KNORR-BREMSE	K000952
WABCO	9522010120
WABCO	9522010020
WABCO	952 201 002 0
MAN	81998062076
KOEGL	6500330
KRONE	5820328
SCANIA	1788946
DAF	1524747
DAF	1518207

OEM Ref. Nr.	952 201 002 0
OEM/OES/Fahrzeugtyp	WABCO
L x B x H	13*8*7
Gewicht	0.000

M16 MB/MAN/SCANIA/DAF

Оригинальные номера запчастей используются только для сравнения.
Они не должны использоваться на упаковочных листах, счетах или накладных, которые выставляются владельцам или перепродавцам.

Осушитель воздуха и комплектующие

BK8500034 Осушитель воздуха в сборе



OEM Ref. Nr.	432 410 034 0
OEM/OES/Fahrzeugtyp	WABCO
L x B x H	17*30*20
Gewicht	3.000

24V/P=13Bar/P1=12.5±0.2Bar/M22x1.5/M12x1.5/
Heater:894 260 045 2

WABCO	432 410 034 7
WABCO	432 410 034 0
BERGKRAFT	BK1281110AS
KNORR-BREMSE	LA6244
KNORR-BREMSE	II19486N00
DAF	1 518 674
IVECO	816 0465
IVECO	816 0467
IVECO	816 0471
IVECO	4100 0229
IVECO	4101 7242
AUGER	77002
KNORR-BREMSE	I98737
IVECO	8160471
BERGKRAFT	BK1432411AS
KNORR-BREMSE	II19486
WABCO	4324100340
WABCO	4324100347
KNORR-BREMSE	LA8222
KNORR-BREMSE	0484460169000

BK8500035 Осушитель воздуха в сборе



OEM Ref. Nr.	432 410 035 0
OEM/OES/Fahrzeugtyp	WABCO
L x B x H	17*30*20
Gewicht	3.000

24V/P=13Bar/P1=11.0±0.2Bar/M22x1.5/M12x1.5/
Heater:894 260 045 2

AUGER	76988
IVECO	816 0472
IVECO	816 0473
IVECO	4100 0230
IVECO	4101 7240
IVECO	816 0475
BENDIX	1188994
WABCO	432 410 035 7
DAF	1 505 034
BERGKRAFT	BK1281109AS
WABCO	432 410 035 0
BERGKRAFT	BK1432411AS
WABCO	4324100357
WABCO	4324100350
KNORR-BREMSE	LA6242
KNORR-BREMSE	LA8220
IVECO	8160475
KNORR-BREMSE	I98735
KNORR-BREMSE	II19484
KNORR-BREMSE	II19484N00

BK8500852 Осушитель воздуха в сборе

IVECO	4103 1476
DAF	1 518 676
WABCO	4324100760
WABCO	432 410 076 0
IVECO	41031476
DAF	1518676
BERGKRAFT	BK1432411AS

OEM Ref. Nr.	432 410 076 0
OEM/OES/Fahrzeugtyp	WABCO
L x B x H	
Gewicht	4.000

24V/Pmax.=13Bar/P=11.0±0.2Bar/
Port1,21:M22x1.5/4,22:M12x1.5/Bayonet IVECO

BK8500850 Осушитель воздуха в сборе

WABCO	432 410 075 0
WABCO	4324100750
DAF	1 505 220
IVECO	4103 1475
AUGER	76103
IVECO	41031475
DAF	1505220
KNORR-BREMSE	0484460199000
KNORR-BREMSE	LA8272
KNORR-BREMSE	II36257
BERGKRAFT	BK8508272
BERGKRAFT	BK1432411AS

OEM Ref. Nr.	432 410 075 0
OEM/OES/Fahrzeugtyp	WABCO
L x B x H	
Gewicht	4.000

24V/Pmax.=13.0Bar/P=11.0Bar/Port1,21:M22x1.5/
4,22:M12x1.5mm/Bayonet IVECO

BK8501083-1 Осушитель воздуха

WABCO	4324100830
WABCO	432 410 083 0
SCANIA	1 441 751
DAF	1 505 965
WABCO	432 410 083 7
WABCO	432 410 081 7
AUGER	77003
WABCO	4324100810
WABCO	432 410 081 0
SCANIA	1441751
BERGKRAFT	BK1400604AS
MAN	N2.52102.9104
MAN	N2521029104
DAF	1505965
WABCO	4324100817
WABCO	4324100837
BERGKRAFT	BK8501081

OEM Ref. Nr.	432 410 083 0
OEM/OES/Fahrzeugtyp	WABCO
L x B x H	29*17*16
Gewicht	3.000

24V/Pmax.=13Bar/Port1,21:M22x1.5/
Port22:M12x1.5mm/Pcut-out.=9.3±0.2Bar

BK8505030 Осушитель воздуха в сборе

RENAULT RVI	50 21 170 078
WABCO	432 415 003 7
AUGER	76091
WABCO	432 415 003 0
WABCO	4324150030
WABCO	4324150037
RENAULT RVI	5001837104
RENAULT RVI	5001865737
RENAULT RVI	5010136103
RENAULT RVI	5021170078
RENAULT RVI	50 00 791 197
BERGKRAFT	BK1432411AS
DAF	1505971
DAF	1 505 971
DAF	1506668
DAF	1 506 668
RENAULT RVI	50 10 136 103
VOLVO	400217
VOLVO	400 217
RENAULT RVI	5000791197

OEM Ref. Nr.	432 415 003 0
OEM/OES/Fahrzeugtyp	WABCO
L x B x H	
Gewicht	4.000

24V/P=13.0Bar/P1=8,6+0,4/-0,0Bar/
Ports:M22x1,5mm N10172/Heater:M27x1.0mm

Оригинальные номера запчастей используются только для сравнения.
Они не должны использоваться на упаковочных листах, счетах или накладных, которые выставляются владельцам или перепродавцам.

03.090

Осушитель воздуха и комплектующие

BK8503101 Осушитель воздуха в сборе

OEM Ref. Nr.	432 431 010 0
OEM/OES/Fahrzeugtyp	WABCO
L x B x H	
Gewicht	4.000

Doppelkammer, 24V/P=13.0Bar/Port1,2:M22x1.5/
Heater:8942600432/Solen.:VOLVO

VOLVO	3035101
VOLVO	3035 101
WABCO	432 431 010 7
WABCO	432 431 274 0
WABCO	4324312740
WABCO	432 431 274 7
WABCO	4324312747
VOLVO	8112 336
VOLVO	8112336
SCANIA	1 932 707
BERGKRAFT	BK1432411AS
WABCO	432 431 010 0
WABCO	4324310100
WABCO	4324310107
DAF	1517980
DAF	1 517 980
SCANIA	1932707

BK8503108 Осушитель воздуха в сборе

OEM Ref. Nr.	432 431 008 0
OEM/OES/Fahrzeugtyp	WABCO
L x B x H	
Gewicht	0.000

Doppelkammer, 24V/P=13.0Bar/Port1,2:M22x1.5/
Heater:8942600432/Solen.:VOLVO

DAF	1 517 979
RENAULT RVI	50 21 170 082
DAF	1 504 947
MAN	N2521029105
MAN	N2.52102.9105
VOLVO	8112 337
WABCO	432 431 008 0
WABCO	432 431 008 7
VOLVO	8112337
BERGKRAFT	BK1432411AS
VOLVO	1082030
DAF	1504947
DAF	1517979
WABCO	4324310080
WABCO	4324310087
RENAULT RVI	5021170082

BK1432411AS Картридж осужителя воздуха

OEM Ref. Nr.	TB 1374 x
OEM/OES/Fahrzeugtyp	MANN-HUMMEL
L x B x H	17*14*14
Gewicht	2.000

outer-Ø: 136mm / hight: 168mm / thread:
M39x1,5 RECHTSGEWINDE - ohne Ölabscheider
Farbe: weiß

MERCEDES BENZ	0004293695
MERCEDES BENZ	0004293595
MERCEDES BENZ	0004293395
MERCEDES BENZ	0004291097
RENAULT RVI	5430018121
MERCEDES BENZ	0004293795
MERCEDES BENZ	0004300969
IVECO	1907612
IVECO	2992261
VOLVO	3090288
VOLVO	3091 200
VOLVO	3091200
RENAULT RVI	5021170076
RENAULT RVI	5021170070
EVOBUS	8285141196
EVOBUS	8.285.141.196
FAUN	99707305720
FRUEHAUF	CF352490
IVECO	190 7612

BK8501575 Патрон влагоотделителя



OEM Ref. Nr.	TB 1394/6 x
OEM/OES/Fahrzeugtyp	MANN-HUMMEL
L x B x H	17*15*15
Gewicht	2.000

M41x1,5mm RHT(M+H:TB1394/6X) DAF
CF75,CF75 IV,CF85,CF85 IV, XF95, XF105

DAF	1527755
WIX FILTERS	96007E
MAHLE	AL25
KNECHT	AL25
MAHLE	AL 25
DAF	1681575
DAF	1821580
WABCO	4329012462
KOLBENSCHMIDT	50014268
KNORR-BREMSE	K010732
KNORR-BREMSE	K015857
MANN-HUMMEL	TB 1394/6 x
MANN-HUMMEL	TB13946x
KNECHT	AL 25
FILTRON	AD7853
FILTRON	AD785/3
DAF	1 681 575
KNORR-BREMSE	K039455
KNORR-BREMSE	K042777
DAF	1 821 580

BK8505101 Осушитель воздуха в сборе с электрическим управлением и подогревом



OEM Ref. Nr.	432 425 101 0
OEM/OES/Fahrzeugtyp	WABCO
L x B x H	30*23*20
Gewicht	4.000

13 BAR/24V VOLVO FH12-16,FM9-13

WABCO	432 425 004 0
DAF	882 965
DAF	882965
SCANIA	1932701
SCANIA	1 932 701
VOLVO	2 0873 849
AUGER	76102
VOLVO	20873849
VOLVO	2 0700 794
BERGKRAFT	BK1400911
WABCO	4324250040
WABCO	4324251010
WABCO	432 425 101 0
VOLVO	20466522
VOLVO	2 0466 522
VOLVO	20700794

BK1120210AS Осушитель воздуха в сборе

OEM Ref. Nr.	432 415 030 0
OEM/OES/Fahrzeugtyp	WABCO
L x B x H	
Gewicht	0.000

8.3 BAR FORD CARGO (O.E.YC44-2K867-A1A)

ERF	1287922
DAF	1 505 233
MAN	N2.52102.6002
MAN	N2521026002
WABCO	432 415 030 0
BERGKRAFT	BK8509182
WABCO	4324150300
DAF	1505233
BERGKRAFT	BK1432411AS

Оригинальные номера запчастей используются только для сравнения.
Они не должны использоваться на упаковочных листах, счетах или накладных, которые выставляются владельцам или перепродавцам.

03.090

Осушитель воздуха и комплектующие

BK1281118AS Осушитель воздуха в сборе



KNORR-BREMSE	LA8206
DAF	1 285 548
AUGER	76071
WABCO	432 410 043 7
MERCEDES BENZ	001 431 01 15
KNORR-BREMSE	II19375
WABCO	4324100437
WABCO	4324100430
WABCO	432 410 043 0
DAF	1285548
MERCEDES BENZ	0014310115
BERGKRAFT	BK1281009AS
BERGKRAFT	BK1432411AS

OEM Ref. Nr.	LA8206
OEM/OES/Fahrzeugtyp	KNORR-BREMSE
L x B x H	
Gewicht	0.000

9.8 BAR/24V DAF F65/75/85/95, 85CF

BK1281108AS Осушитель воздуха в сборе



AUGER	76072
DAF	1 315 688
DAF	1 351 443
BERGKRAFT	BK1432411AS
KNORR-BREMSE	LA8284
KNORR-BREMSE	II37663
DAF	1351443
DAF	1315688
KNORR-BREMSE	0484460195000

OEM Ref. Nr.	LA8284
OEM/OES/Fahrzeugtyp	KNORR-BREMSE
L x B x H	30*20*20
Gewicht	3.000

9.8 BAR/24V DAF F75/95,75/85CF,95XF,XF95

BK1281112AS Осушитель воздуха в сборе

WABCO	432 410 102 0
MAN	81521026048
MAN	81521026023
EVOBUS	8.285.407.000
STEYR	526031205010
LIEBHERR	502656508
IVECO	500004419
WABCO	4324101027
DAF	1 505 967
IVECO	98 0829
WABCO	432 410 102 7
AUGER	75041
RENAULT RVI	50 21 170 075
RENAULT RVI	5021170075
MAN	99.10036.0917
MAN	99100360917
DAF	1 505 035
DAF	1505035
DAF	80 098
WABCO	4324101020

OEM Ref. Nr.	LA8234
OEM/OES/Fahrzeugtyp	KNORR-BREMSE
L x B x H	
Gewicht	1.000

MAN/NEOPLAN/SETRA

BK1106012AS Нагревательный элемент



DAF	1 519 061
EVOBUS	8.285.141.334.0
IVECO	9319 3610
MAN	99.10036.0768
MERCEDES BENZ	000 548 03 70
SCANIA	1 332 658
AUGER	78537
MAN	99100360768
IVECO	93193610
WABCO	8942600402
MERCEDES BENZ	0005480370
SCANIA	1332658
DAF	1519061
EVOBUS	82851413340
MAN	85.50001.4602
MAN	85500014602
WABCO	894 260 040 2

OEM Ref. Nr.	894 260 040 2
OEM/OES/Fahrzeugtyp	WABCO
L x B x H	5*13*13
Gewicht	0.000

24V MB/MAN/IVECO/SCANIA/EVOBUS

BK12810BAS PMK влагоотделителя для части регулятора



WABCO	432 410 001 2
DAF	1518670
SCANIA	1407237
RENAULT RVI	5000296597
RENAULT RVI	5021170069
EVOBUS	8.285.316.460.0
MAN	81.52102.6032
IVECO	8124431
MAN	81521026032
EVOBUS	82853164600
IVECO	812 4431
MERCEDES BENZ	0004300215
SCANIA	2 057 997
DAF	1 518 670
ERF	1368725
MERCEDES BENZ	000 430 02 15
RENAULT RVI	50 00 296 597
RENAULT RVI	50 21 170 069
SCANIA	1 407 237

OEM Ref. Nr.	432 410 001 2
OEM/OES/Fahrzeugtyp	WABCO
L x B x H	12*12*1
Gewicht	0.000

BK8502432 Ремкомплект осушителя 2-х камерного

EVOBUS	82853164610
EVOBUS	8.285.316.461.0
IVECO	93161939
MAN	81521026091
MAN	81.52102.6091
WABCO	4324320002
WABCO	432 432 000 2
DAF	1518697
MERCEDES BENZ	0004304715
MERCEDES BENZ	000 430 47 15
IVECO	9316 1939
DAF	1 518 697

OEM Ref. Nr.	432 432 000 2
OEM/OES/Fahrzeugtyp	WABCO
L x B x H	10*12*4
Gewicht	0.000

WABCO 432 432 000../018 0 MAN/MB/IVECO/DAF

Оригинальные номера запчастей используются только для сравнения.
Они не должны использоваться на упаковочных листах, счетах или накладных, которые выставляются владельцам или перепродавцам.

03.090

Осушитель воздуха и комплектующие

BK12810DAS Ремкомплект осушителя воздуха



WABCO	4324100042
WABCO	432 410 004 2
IVECO	9432410042
IVECO	9316 1833
IVECO	93161833
DAF	1 518 672
DAF	1518672

OEM Ref. Nr.	432 410 004 2
OEM/OES/Fahrzeugtyp	WABCO
L x B x H	10*8*3
Gewicht	0.000

432 410.../432 421...

BK12810AAS Ремкомплект осушителя воздуха



IVECO	812 4430
MAN	81.52102.6031
MERCEDES BENZ	001 430 83 60
RENAULT RVI	5000296596
RENAULT RVI	50 00 296 596
RENAULT RVI	5021170068
RENAULT RVI	50 21 170 068
RENAULT RVI	54 30 018 122
SCANIA	1932670
SCANIA	1 932 670
IVECO	8124430
EVOBUS	8.285.141.138.0
MERCEDES BENZ	0014308360
IVECO	08124430
DAF	1518669
WABCO	432 410 000 2
WABCO	4324100002
RENAULT RVI	5430018122
MAN	81521026031
DAF	1 518 669

OEM Ref. Nr.	432 410 000 2
OEM/OES/Fahrzeugtyp	WABCO
L x B x H	11*9*3
Gewicht	0.000

MERCEDES BENZ/MAN

BK12810CAS Ремкомплект осушителя воздуха



DAF	1 518 671
SCANIA	1 407 236
MERCEDES BENZ	000 430 48 15
SCANIA	1 511 681
LIEBHERR	11003094
IVECO	93161813
IVECO	9316 1813
MAN	81521026114
MAN	81.52102.6114
MERCEDES BENZ	0004304815
SCANIA	1407236
SCANIA	1511681
DAF	1518671
WABCO	432 410 002 2
WABCO	4324100022

OEM Ref. Nr.	432 410 002 2
OEM/OES/Fahrzeugtyp	WABCO
L x B x H	10*10*4
Gewicht	0.000

SCANIA 4-SERIES/MB/MAN/DAF/IVECO

BK8509388 Ремкомплект влагоотделителя



MERCEDES BENZ	0014307560
KNORR-BREMSE	1 487 010 139
KNORR-BREMSE	1487010139000
KNORR-BREMSE	1487010139
RENAULT RVI	5000819873
DAF	699388
IVECO	8124346
KAESSBOHRER	8.285.451.473
KAESSBOHRER	8285451473
KAESSBOHRER	8.285.162.137
MERCEDES BENZ	001 430 75 60
RENAULT RVI	50 00 819 873
DAF	699 388
IVECO	812 4346
MAN	81521026034
MAN	81.52102.6034
KAESSBOHRER	8285162137

OEM Ref. Nr.	1 487 010 139
OEM/OES/Fahrzeugtyp	KNORR-BREMSE
L x B x H	4*11*11
Gewicht	0.000

MB/DAF/IVECO/RENAULT RVI

BK8501415 Ремкомплект осушителя воздуха



WABCO	9324000002
WABCO	932 400 000 2
DAF	1519201
MERCEDES BENZ	0004301415
MERCEDES BENZ	000 430 14 15
DAF	1 519 201

OEM Ref. Nr.	932 400 000 2
OEM/OES/Fahrzeugtyp	WABCO
L x B x H	11*7*4
Gewicht	0.000

FOR WABCO:932 400 001-018 MB ACTROS/AXOR

BK8508033 Ремкомплект осушителя воздуха



KNORR-BREMSE	II376770051
DAF	1607421
DAF	1 607 421
KNORR-BREMSE	II37677/0051
IVECO	4253 6180
IVECO	42536180

OEM Ref. Nr.	II37677/0051
OEM/OES/Fahrzeugtyp	KNORR-BREMSE
L x B x H	8*8*8
Gewicht	0.000

FOR KNORR LA81.../ZB45...IVECO/DAF

Оригинальные номера запчастей используются только для сравнения.
Они не должны использоваться на упаковочных листах, счетах или накладных, которые выставляются владельцам или перепродавцам.

Осушитель воздуха и комплектующие

BK12809CAS Ремкомплект осушителя воздуха



OEM Ref. Nr.	432 431 000 2
OEM/OES/Fahrzeugtyp	WABCO
L x B x H	5*13*13
Gewicht	0.000

DAF/MAN/MB/IVECO/RENAULT

EVOBUS	82853072600
DAF	1 505 977
IVECO	9316 1238
MERCEDES BENZ	000 430 03 15
RENAULT RVI	50 01 830 447
RENAULT RVI	50 21 170 080
EVOBUS	8.285.307.260.0
IVECO	93161238
MAN	88521026033
MERCEDES BENZ	0004300315
WABCO	432 431 000 2
WABCO	4324310002
RENAULT RVI	5001830447
RENAULT RVI	5021170080
MAN	88.52102.6033

BK12491EAS Глушитель шума сжатого воздуха пневматический



OEM Ref. Nr.	432 407 060 0
OEM/OES/Fahrzeugtyp	WABCO
L x B x H	7*7*6
Gewicht	0.000

Pmax.=13.0BAR/D=69.0mm/H=56.5mm/ M22x1.5mm VOLVO/MAN/MB

KAESSBOHRER	8.025.174.000
MERCEDES BENZ	000 430 03 70
MERCEDES BENZ	000 430 23 70
MERCEDES BENZ	000 430 25 70
MERCEDES BENZ	0004302970
MERCEDES BENZ	000 430 29 70
RENAULT RVI	50 00 805 400
KAESSBOHRER	21151199023
KAESSBOHRER	2.115.119.902.3
KNORR-BREMSE	0484210001
KNORR-BREMSE	0484210001000
KNORR-BREMSE	0484210006000
KNORR-BREMSE	0484210006
KNORR-BREMSE	ZB3150
KNORR-BREMSE	SIL68B
EVOBUS	80250008570
RENAULT RVI	50 01 834 805
RENAULT RVI	50 21 170 066
IVECO	4101 9441
IVECO	482 3437

BK1400911 Патрон влагоотделителя с фильтрованием коалисценции



OEM Ref. Nr.	TB 1394/1 x
OEM/OES/Fahrzeugtyp	MANN-HUMMEL
L x B x H	18*15*15
Gewicht	2.000

(M+H:TB1394/1X) MB/MAN/VOLVO/SETRA/RVI

DAF	1506635
SCANIA	1 932 719
MERCEDES BENZ	0004295695
MERCEDES BENZ	000 429 57 95
RENAULT RVI	5001865037
DAF	1 527 757
VOLVO	1699 132
DAF	1 782 420
DAF	1 872 122
VOLVO	20557234
VOLVO	20972915
VOLVO	21508133
KOLBENSCHMIDT	50014078
WABCO	4329012232
MAHLE	AL24
MANN-HUMMEL	TB 1396 x
MANN-HUMMEL	TB1396x
UNICO FILTER	AD 13165/1 x
UNICO FILTER	AD131651x
KNORR-BREMSE	K039454

BK8501510 Патрон влагоотделителя



OEM Ref. Nr.	TB 1364 x
OEM/OES/Fahrzeugtyp	MANN-HUMMEL
L x B x H	17*16*16
Gewicht	2.000

(Knorr: II41300F) DAF 65/75/85CF,LF45/ 55,CF65,CF75/IV,CF85/IV,XF95/105

BOSCH	F 026 404 013
BOSCH	F026404013
FLEETGUARD	AF27853
WIX FILTERS	96006E
DAF	1391510
KOLBENSCHMIDT	50013634
KNECHT	AL 22
KNECHT	AL22
KNORR-BREMSE	II41300F
HENGST FILTER	T200W
ALCO FILTER	SP8002
ALCO FILTER	SP-800/2
AUGER	76650
DAF	1 391 510
KNORR-BREMSE	II39737F
BOSCH	0 986 628 253
BOSCH	0986628253
FIL FILTER	ZP 3310 A
FIL FILTER	ZP3310A
MAHLE	AL 22

BK1432411AS Патрон осушителя



OEM Ref. Nr.	TB 1374 x
OEM/OES/Fahrzeugtyp	MANN-HUMMEL
L x B x H	17*14*14
Gewicht	2.000

MAN/MB/IVECO

KNORR-BREMSE	II40100F
HENGST FILTER	T250W
MAN	81521020010
IVECO	8190948
MAN	81521020009
KNORR-BREMSE	II17793
KNECHT	AL12
MAHLE	AL 12
KNECHT	AL 12
MAN	82521020013
MAN	82.52102.0013
MANN-HUMMEL	TB1374x
MAN	81521020008
MAN	81.52102.0010
FAUN	99707305720
IVECO	190 7612
FRUEHAUF	CF352490
DAF	1504900
BENDIX	272897
WIX FILTERS	93118E

BK1400604AS Патрон осушителя воздуха



OEM Ref. Nr.	TB 1374/3 x
OEM/OES/Fahrzeugtyp	MANN-HUMMEL
L x B x H	19*14*14
Gewicht	2.000

SCANIA P/G/R/T/4-SERIES,BUS 94,114,124,144,164

SCANIA	1455253
SCANIA	1384549
WABCO	432 410 226 2
SCANIA	1 455 253
SCANIA	1 384 549
RENAULT RVI	50 21 170 077
DAF	1 504 935
DAF	1504935
WABCO	432 410 927 2
WABCO	4324102232
WABCO	4324102262
MANN-HUMMEL	TB13743x
MANN-HUMMEL	TB 1374/3 x
KNECHT	AL14D
KNECHT	AL 14D
RENAULT RVI	5021170077
RENAULT RVI	5001843522
KOLBENSCHMIDT	50013617
WABCO	4324109272
WABCO	432 410 223 2

Оригинальные номера запчастей используются только для сравнения.
Они не должны использоваться на упаковочных листах, счетах или накладных, которые выставляются владельцам или перепродавцам.

03.090

Осушитель воздуха и комплектующие

BK1281910AS Блок подготовки воздуха в сборе



OEM Ref. Nr.	932 500 007 0
OEM/OES/Fahrzeugtyp	WABCO
L x B x H	33*20*30
Gewicht	5.000

MB ACTROS/AXOR/ATEGO

MERCEDES BENZ	0014316515
MERCEDES BENZ	0014316815
MERCEDES BENZ	0014317915
MERCEDES BENZ	0014318215
DAF	1505230
WABCO	932 500 007 0
WABCO	9325000070
BERGKRAFT	BK8501802
KNORR-BREMSE	II35530170
KNORR-BREMSE	II35530
KNORR-BREMSE	ZB4511
BERGKRAFT	BK1432411AS
MERCEDES BENZ	001 431 82 15
DAF	1 505 230
FAUN	99707008308
MERCEDES BENZ	001 431 79 15
AUGER	76986
WABCO	932 500 002 0
WABCO	9325000020
KNORR-BREMSE	ZB4504

BK8501911 Блок подготовки воздуха в сборе

OEM Ref. Nr.	932 500 013 0
OEM/OES/Fahrzeugtyp	WABCO
L x B x H	
Gewicht	0.000

MB/DAF

WABCO	9325000130
WABCO	932 500 013 0
MERCEDES BENZ	0024310615
KNORR-BREMSE	ZB4535
DAF	1 505 498
DAF	1505498
MERCEDES BENZ	002 431 06 15
BERGKRAFT	BK1432411AS

BK8501912 Блок подготовки воздуха в сборе



OEM Ref. Nr.	932 500 014 0
OEM/OES/Fahrzeugtyp	WABCO
L x B x H	38*28*26
Gewicht	6.000

MB ACTROS/AXOR

KNORR-BREMSE	ZB4534
KNORR-BREMSE	II38310F170
BERGKRAFT	BK8509173
WABCO	9325000140
WABCO	932 500 014 0
DAF	1518170
MERCEDES BENZ	0024310715
AUGER	76245
DAF	1 518 170
MERCEDES BENZ	002 431 07 15
KNORR-BREMSE	II38310FN00

BK1281011AS Осушитель воздуха в сборе

OEM Ref. Nr.	432 420 000 0
OEM/OES/Fahrzeugtyp	WABCO
L x B x H	
Gewicht	0.000

MB/MAN/NEOPLAN (9970 7004741)

AUGER	75042
MERCEDES BENZ	000 431 36 15
BERGKRAFT	BK1432411AS
WABCO	432 420 000 0
WABCO	4324200000
MERCEDES BENZ	0004313815
MERCEDES BENZ	0004316715
MERCEDES BENZ	0004316815
MAN	88521026007
MERCEDES BENZ	0004313615
WABCO	4324201000
WABCO	432 420 100 0
MERCEDES BENZ	000 431 67 15
DAF	1505972
DAF	1 505 972
FAUN	99707004741
IVECO	42530780
IVECO	4253 0780
KNORR-BREMSE	LA6703
MAN	88.52102.6007

BK8501901 Осушитель воздуха в сборе (с подогревом)



OEM Ref. Nr.	932 400 002 0
OEM/OES/Fahrzeugtyp	WABCO
L x B x H	28*20*16
Gewicht	4.000

12 BAR MB ACTROS/AXOR,EVOBUS

WABCO	932 400 002 0
BERGKRAFT	BK8501801
WABCO	9324000020
DAF	1505119
MERCEDES BENZ	0014319215
MERCEDES BENZ	0004301315
KNORR-BREMSE	LA9000
BERGKRAFT	BK1432411AS
MERCEDES BENZ	001 431 92 15
MERCEDES BENZ	000 430 13 15
AUGER	77028
DAF	1 505 119

BK1281905AS Осушитель воздуха в сборе (с подогревом)



OEM Ref. Nr.	932 400 006 0
OEM/OES/Fahrzeugtyp	WABCO
L x B x H	30*20*17
Gewicht	4.000

12 BAR MB

DAF	1506410
DAF	1 506 410
DAF	1519202
DAF	1 519 202
WABCO	9324000067
KNORR-BREMSE	LA9010
WABCO	932 400 024 0
MERCEDES BENZ	000 430 30 15
MERCEDES BENZ	0004303015
BERGKRAFT	BK8509171
WABCO	932 400 006 0
WABCO	9324000060
WABCO	9324000240
BERGKRAFT	BK1281904AS
BERGKRAFT	BK1432411AS
WABCO	932 400 006 7

Оригинальные номера запчастей используются только для сравнения.
Они не должны использоваться на упаковочных листах, счетах или накладных, которые выставляются владельцам или перепродавцам.

03.090

Осушитель воздуха и комплектующие

BK1281904AS Осушитель воздуха в сборе (без подогрева)



MERCEDES BENZ	0004302915
WABCO	932 400 005 0
WABCO	9324000050
BERGKRAFT	BK1432411AS
KNORR-BREMSE	LA9011
DAF	1 506 409
DAF	1506409
MERCEDES BENZ	000 430 29 15

OEM Ref. Nr.	932 400 005 0
OEM/OES/Fahrzeugtyp	WABCO
L x B x H	28*21*16
Gewicht	4.000

12 BAR MB ACTROS/AXOR

BK8501903 Осушитель воздуха в сборе (без подогрева)

MERCEDES BENZ	000 430 12 15
DAF	1 518 168
AUGER	77029
KNORR-BREMSE	II17369
WABCO	932 400 001 0
BERGKRAFT	BK1432411AS
BERGKRAFT	BK8509170
MERCEDES BENZ	0004301215
DAF	1518168
WABCO	9324000010
KNORR-BREMSE	LA9001
KNORR-BREMSE	II17369170

OEM Ref. Nr.	932 400 001 0
OEM/OES/Fahrzeugtyp	WABCO
L x B x H	28*21*16
Gewicht	4.000

12 BAR MB ACTROS/AXOR

BK1281128AS Осушитель воздуха в сборе

WABCO	432 410 023 7
WABCO	4324100237
WABCO	4324100230
WABCO	432 410 023 0
DAF	1 517 965
IVECO	8137293
IVECO	813 7622
IVECO	4100 0232
AUGER	78545
IVECO	4101 7239
IVECO	41017239
IVECO	41000232
BERGKRAFT	BK1432411AS
BERGKRAFT	BK1281004AS
IVECO	8132332
IVECO	8137622
KNORR-BREMSE	II19483ES
KNORR-BREMSE	II19483N00
KNORR-BREMSE	LA8219
IVECO	813 2332

OEM Ref. Nr.	LA8219
OEM/OES/Fahrzeugtyp	KNORR-BREMSE
L x B x H	
Gewicht	0.000

11BAR IVECO

BK1281102AS Осушитель воздуха в сборе



AUGER	76951
MERCEDES BENZ	371 431 70 15
DAF	1 285 553
BERGKRAFT	BK1432411AS
KNORR-BREMSE	LA8225
KNORR-BREMSE	K000478
KNORR-BREMSE	II30179
MERCEDES BENZ	3714317015
DAF	1285553

OEM Ref. Nr.	LA8225
OEM/OES/Fahrzeugtyp	KNORR-BREMSE
L x B x H	30*20*17
Gewicht	4.000

8,1 BAR/24V MB/DAF (1285553)

BK1281103AS Осушитель воздуха в сборе (без нагревателя



WABCO	4324210010
VOLVO	1629927S
VOLVO	1629 927 S
MERCEDES BENZ	0004313615
MERCEDES BENZ	0004313715
MERCEDES BENZ	0004316515
KNORR-BREMSE	LA6710
KNORR-BREMSE	LA6711
WABCO	4324200020
KNORR-BREMSE	II36936000
WABCO	432 421 001 0
AUGER	75043
DAF	1 505 225
BERGKRAFT	BK1432411AS
WABCO	432 420 002 0
MERCEDES BENZ	000 431 36 15
MERCEDES BENZ	000 431 36 35
MERCEDES BENZ	0004313635
MERCEDES BENZ	000 431 37 15
MERCEDES BENZ	000 431 65 15

OEM Ref. Nr.	432 420 002 0
OEM/OES/Fahrzeugtyp	WABCO
L x B x H	17*30*20
Gewicht	4.000

17.0 BAR/24V 1629 927) VOLVO FH12/FH16

BK8501913 Блок подготовки воздуха в сборе

IVECO	9932500015
AUGER	76153
WABCO	932 500 015 0
WABCO	9325000150
DAF	1 518 171
DAF	1518171
MERCEDES BENZ	002 431 03 15
MERCEDES BENZ	0024310315
MERCEDES BENZ	0024310215
MERCEDES BENZ	002 431 02 15

OEM Ref. Nr.	932 500 015 0
OEM/OES/Fahrzeugtyp	WABCO
L x B x H	
Gewicht	0.000

MB/DAF/IVECO

Оригинальные номера запчастей используются только для сравнения.
Они не должны использоваться на упаковочных листах, счетах или накладных, которые выставляются владельцам или перепродавцам.

Осушитель воздуха и комплектующие

BK12413KAS Деталь пневмосистемы



OEM Ref. Nr.	432 407 070 0
OEM/OES/Fahrzeugtyp	WABCO
L x B x H	8*8*8
Gewicht	0.000

DAF	1 504 937
DAF	286 951
ERF	1136028
ERF	1136034
KOEGL	331184
VOLVO	3181131
VOLVO	3028745
VAG	2TA607574
DAF	286951
DAF	1504937
SCANIA	1313854
ERF	1227404
EVOBUS	8.025.000.858.0
FAUN	99707730468
VOLVO	3181 131
VOLVO	3028 745
SCANIA	1 313 854
RENAULT RVI	50 21 170 067
RENAULT RVI	50 10 151 348

BK1281127AS Осушитель воздуха в сборе



OEM Ref. Nr.	LA8211
OEM/OES/Fahrzeugtyp	KNORR-BREMSE
L x B x H	30*20*17
Gewicht	4.000

P=13.0Bar/P1=7.8±0.2Bar/M22x1.5mm/ M16x1.5mm without Heater

MAN	81.52102.6101
DAF	1 517 967
MAN	81521026153
MAN	81.52102.6153
MAN	81521026174
MAN	81.52102.6174
MAN	81521029153
MAN	81.52102.9153
AUGER	76990
WABCO	432 410 113 7
MAN	81.52102.6097
WABCO	4324101137
MAN	81.52102.9101
DAF	1517967
WABCO	432 410 113 0
WABCO	4324101130
KNORR-BREMSE	LA8211
MAN	81521029101
KNORR-BREMSE	II19208
MAN	81521026107

BK1281126AS Деталь пневмосистемы



OEM Ref. Nr.	432 410 250 0
OEM/OES/Fahrzeugtyp	WABCO
L x B x H	17*30*20
Gewicht	4.000

BERGKRAFT	BK1432411AS
KNORR-BREMSE	LA6228
KNORR-BREMSE	LA6206
KNORR-BREMSE	II31477
KNORR-BREMSE	I94102
KNORR-BREMSE	I87074
WABCO	432 410 250 7
WABCO	432 410 250 0
DAF	1518682
DAF	1 518 682
MAN	81.52102.9072
WABCO	4324111500
WABCO	432 411 150 0
WABCO	432 410 150 0
WABCO	4324101500
MAN	81521029072
MAN	81521026072
MAN	81521026070
DAF	1505223

BK1281048AS Деталь пневмосистемы

OEM Ref. Nr.	432 410 116 0
OEM/OES/Fahrzeugtyp	WABCO
L x B x H	
Gewicht	0.000

Port 1=M22x1.5 Port 21=M12x1.5 Voss Port 22=M16x1,5 Voss

MAN	81.52102.6108
MAN	81.52102.6104
MAN	81.52102.6103
WABCO	4324101167
WABCO	4324101160
WABCO	432 410 116 0
DAF	1518678
MAN	81521026103
MAN	81521026104
BERGKRAFT	BK1432411AS
WABCO	432 410 116 7
DAF	1 518 678
DENNIS	DP002141
DAF	1518679
DAF	1 518 679
MAN	81521026108

BK12814CAS Деталь пневмосистемы

OEM Ref. Nr.	1 487 010 316
OEM/OES/Fahrzeugtyp	KNORR-BREMSE
L x B x H	
Gewicht	0.000

MERCEDES BENZ	0004302007
MAN	81.52102.6158
MAN	81521026158
DAF	1 298 286
DAF	1298286
KNORR-BREMSE	1487010316
KNORR-BREMSE	1 487 010 316

BK12814AAS Ремкомплект влагоотделителя



OEM Ref. Nr.	1 487 010 317
OEM/OES/Fahrzeugtyp	KNORR-BREMSE
L x B x H	8*8*8
Gewicht	0.000

DAF 75/85 CF,95 XF, XF 95, Bus

DAF	1 298 287
KNORR-BREMSE	1487010317
KNORR-BREMSE	1487010317000
DAF	1298287
KNORR-BREMSE	1 487 010 317

Оригинальные номера запчастей используются только для сравнения.
Они не должны использоваться на упаковочных листах, счетах или накладных, которые выставляются владельцам или перепродавцам.

BK12809BAS Деталь пневмосистемы

SCANIA	1 932 704
SCANIA	1932704
EVOBUS	8.919.929.262.4
EVOBUS	89199292624
VOLVO	3094 804
VOLVO	3094804
RENAULT RVI	50 21 170 081
RENAULT RVI	5021170081
DAF	1 505 978
DAF	1505978
WABCO	4324310022
WABCO	432 431 002 2

OEM Ref. Nr.	432 431 002 2
OEM/OES/Fahrzeugtyp	WABCO
L x B x H	12*12*10
Gewicht	0.000

BK12811HAS Нагревательный элемент осушителя воздуха



KNORR-BREMSE	I93843004
MAN	81.52102.0021
MAN	81521020021
DAF	1 276 850
DAF	1276850

OEM Ref. Nr.	I93843004
OEM/OES/Fahrzeugtyp	KNORR-BREMSE
L x B x H	4*11*11
Gewicht	0.000

LA6228 MAN

BK12811GAS Нагревательный элемент осушителя воздуха



RENAULT RVI	50 00 804 092
IVECO	42096795
IVECO	4209 6795
OPTARE	L2250334
SEDDON ATKINSON	3351686
RENAULT RVI	5000804092
VOLVO	1699 834
MERCEDES BENZ	000 548 05 70
DAF	1 304 793
KNORR-BREMSE	I87122004
VOLVO	1699834
DAF	1304793
MERCEDES BENZ	0005480570

OEM Ref. Nr.	I87122004
OEM/OES/Fahrzeugtyp	KNORR-BREMSE
L x B x H	8*8*8
Gewicht	0.000

M27x1mm for LA8...VOLVO FH12/FH16

BK1303016AS Осушитель воздуха в сборе без нагревателя, без регулятора давления



BERGKRAFT	BK1432411AS
MERCEDES BENZ	000 431 71 15
MERCEDES BENZ	000 431 80 15
MERCEDES BENZ	000 431 83 15
DAF	1 517 975
KNORR-BREMSE	II36933
MERCEDES BENZ	0004318315
MERCEDES BENZ	0004318015
MERCEDES BENZ	0004317115
BERGKRAFT	BK1303031AS
KNORR-BREMSE	LA6734
DAF	1517975
WABCO	432 421 002 0
WABCO	4324210020
WABCO	4324210027

OEM Ref. Nr.	432 421 002 0
OEM/OES/Fahrzeugtyp	WABCO
L x B x H	30*22*18
Gewicht	1.000

13BAR/24V MB/DAF/NEOPLAN

BK1303018AS Осушитель воздуха в сборе



DAF	1 505 228
WABCO	432 420 008 0
WABCO	4324200087
BERGKRAFT	BK1281123AS
WABCO	4324200080
KNORR-BREMSE	LA6711
DAF	1505228
EVOBUS	82851410000
EVOBUS	8.285.141.000.0
BERGKRAFT	BK1432411AS
WABCO	432 420 008 7
DAF	1517974
DAF	1 517 974
EVOBUS	8.285.141.000
EVOBUS	8285141000

OEM Ref. Nr.	432 420 008 0
OEM/OES/Fahrzeugtyp	WABCO
L x B x H	30*22*18
Gewicht	1.000

13BAR/24V SCANIA/EVOBUS/NEOPLAN

BK1303014AS Осушитель воздуха в сборе



DAF	1 517 906
KNORR-BREMSE	0484460009000
KNORR-BREMSE	0484460009
MERCEDES BENZ	000 431 72 15
MERCEDES BENZ	000 431 79 15
MERCEDES BENZ	000 431 84 15
BERGKRAFT	BK1432411AS
WABCO	4324210000
WABCO	432 421 000 0
KNORR-BREMSE	LA6735
KNORR-BREMSE	K025606
MERCEDES BENZ	0004317215
MERCEDES BENZ	0004317915
MERCEDES BENZ	0004318415
DAF	1517906

OEM Ref. Nr.	432 421 000 0
OEM/OES/Fahrzeugtyp	WABCO
L x B x H	30*20*17
Gewicht	3.000

13BAR/24V MB/DAF/NEOPLAN

Оригинальные номера запчастей используются только для сравнения.
Они не должны использоваться на упаковочных листах, счетах или накладных, которые выставляются владельцам или перепродавцам.

Осушитель воздуха и комплектующие

BK1303031AS Осушитель воздуха в сборе без нагрев., без регулятора



OEM Ref. Nr.	432 421 008 0
OEM/OES/Fahrzeugtyp	WABCO
L x B x H	30*20*17
Gewicht	3.000

13BAR MERCEDES BENZ

DAF	1517978
DAF	1 517 978
MERCEDES BENZ	000 431 04 15
MERCEDES BENZ	000 431 22 15
MERCEDES BENZ	001 431 04 15
MERCEDES BENZ	001 431 07 15
MERCEDES BENZ	001 431 07 17
MERCEDES BENZ	001 431 22 15
WABCO	432 421 008 7
KNORR-BREMSE	LA6734
WABCO	4324210087
WABCO	4324210080
BERGKRAFT	BK1432411AS
MERCEDES BENZ	0004310415
MERCEDES BENZ	0004312215
WABCO	432 421 008 0
BERGKRAFT	BK1303016AS
MERCEDES BENZ	0014310415
MERCEDES BENZ	0014310715
MERCEDES BENZ	0014310717

BK1303030AS Осушитель воздуха в сборе



OEM Ref. Nr.	432 421 007 0
OEM/OES/Fahrzeugtyp	WABCO
L x B x H	
Gewicht	1.000

13.0BAR/24V MB/DAF

DAF	1517977
DAF	1 517 977
WABCO	432 421 007 7
WABCO	4324210077
KNORR-BREMSE	I98189
MERCEDES BENZ	0014312115
MERCEDES BENZ	001 431 21 15
MERCEDES BENZ	0014310815
KNORR-BREMSE	LA6735
WABCO	432 421 007 0
WABCO	4324210070
BERGKRAFT	BK1432411AS
MERCEDES BENZ	001 431 08 15

BK1281014AS Осушитель воздуха в сборе (без нагревателя)



OEM Ref. Nr.	432 410 117 0
OEM/OES/Fahrzeugtyp	WABCO
L x B x H	30*22*18
Gewicht	1.000

13 BAR MAN L/M/F2000

WABCO	4324101170
WABCO	432 410 117 0
DAF	1517969
BERGKRAFT	BK1432411AS
WABCO	432 410 117 7
DAF	1505036
DAF	1 505 036
DAF	1 517 969
AUGER	76989
WABCO	4324101177
MAN	81.52102.6098
KNORR-BREMSE	LA8209
KNORR-BREMSE	II19206
KNORR-BREMSE	II19206181
MAN	81521026100
MAN	81521026106
BERGKRAFT	BK1281120AS
MAN	81521026098
MAN	81.52102.6100
MAN	81.52102.6106

BK1281012AS Осушитель воздуха в сборе с подогр.



OEM Ref. Nr.	432 410 087 0
OEM/OES/Fahrzeugtyp	WABCO
L x B x H	30*22*18
Gewicht	3.000

12BAR/24V VOLVO FH12/FH16 ,FM10/FM12

KNORR-BREMSE	II39752F00
BERGKRAFT	BK8508286
WABCO	4324100877
WABCO	4324100870
DAF	1 505 966
VOLVO	3172 999
WABCO	432 410 087 7
WABCO	432 410 071 0
WABCO	432 410 071 7
VOLVO	3951 837
WABCO	4324100717
WABCO	4324100710
BERGKRAFT	BK1432411AS
KNORR-BREMSE	LA8286
DAF	1505966
VOLVO	20393337
VOLVO	2 0393 337
VOLVO	20409515
VOLVO	2 0409 515
VOLVO	3172999

BK1303044AS Осушитель воздуха в сборе



OEM Ref. Nr.	432 410 110 0
OEM/OES/Fahrzeugtyp	WABCO
L x B x H	30*20*17
Gewicht	3.000

12.5 BAR/24V MAN M/F90,F2000 (T32) SL/SG,NL/NM,Lion's (Classic)

KNORR-BREMSE	II31476
KNORR-BREMSE	II30447
KNORR-BREMSE	II30447ES
KNORR-BREMSE	I93736
KNORR-BREMSE	I87101
KNORR-BREMSE	K004564
BERGKRAFT	BK1281111AS
WABCO	432 410 110 0
BERGKRAFT	BK1432411AS
DAF	1505968
DAF	1 505 968
WABCO	432 410 110 7
MAN	81.52102.6046
MAN	81521026046
MAN	81.52102.6061
WABCO	4324101100
WABCO	4324101107
MAN	81521026047
MAN	81521026055
MAN	81521026058

BK1281110AS Осушитель воздуха в сборе



OEM Ref. Nr.	LA8222
OEM/OES/Fahrzeugtyp	KNORR-BREMSE
L x B x H	30*22*18
Gewicht	4.000

с отоплением, штык (2x4 mm + 1x4,5 mm), KNORR-BREMSE, 12.5 BAR/24V IVECO EUROTECH

IVECO	4101 7242
AUGER	76987
BERGKRAFT	BK1432411AS
KNORR-BREMSE	II19485N00
WABCO	4324100347
IVECO	4100 0229
IVECO	816 0471
IVECO	816 0467
IVECO	816 0465
DAF	1 518 674
WABCO	432 410 034 7
WABCO	432 410 034 0
WABCO	4324100340
KNORR-BREMSE	LA8222
KNORR-BREMSE	II19486
KNORR-BREMSE	LA6244
KNORR-BREMSE	II19486N00
KNORR-BREMSE	I98737
IVECO	8160471
BERGKRAFT	BK8500034

Оригинальные номера запчастей используются только для сравнения.
Они не должны использоваться на упаковочных листах, счетах или накладных, которые выставляются владельцам или перепродавцам.

Осушитель воздуха и комплектующие

BK1281109AS Осушитель воздуха в сборе



OEM Ref. Nr.	LA8220
OEM/OES/Fahrzeugtyp	KNORR-BREMSE
L x B x H	30*22*18
Gewicht	4.000

12.5 BAR/24V IVECO

IVECO	41000230
WABCO	432 410 035 0
AUGER	76988
IVECO	816 0473
IVECO	816 0472
BENDIX	1188994
IVECO	816 0475
IVECO	4101 7240
IVECO	4100 0230
DAF	1 505 034
WABCO	432 410 035 7
IVECO	41017240
IVECO	8160472
IVECO	8160473
BERGKRAFT	BK1432411AS
WABCO	4324100357
WABCO	4324100350
KNORR-BREMSE	LA8220
KNORR-BREMSE	LA6242
KNORR-BREMSE	II19484N00

BK1281013AS Осушитель воздуха в сборе (без нагревателя)



OEM Ref. Nr.	432 410 111 0
OEM/OES/Fahrzeugtyp	WABCO
L x B x H	30*22*18
Gewicht	3.000

12,5BAR MAN F/L/M2000,F/G90,BUS

MAN	81521026037
MAN	81521026024
MAN	81521026022
MAN	81521026020
MAN	81521026060
WABCO	4324101110
WABCO	4324101117
BERGKRAFT	BK1432411AS
WABCO	432 410 111 7
DAF	1 505 969
MAN	81.52102.6060
MAN	81.52102.6037
MAN	81.52102.6024
WABCO	432 410 111 0
KNORR-BREMSE	I87076
KNORR-BREMSE	I92081
KNORR-BREMSE	II31475
KNORR-BREMSE	LA6208
KNORR-BREMSE	LA6222
KNORR-BREMSE	LA8254

BK1281004AS Осушитель воздуха в сборе



OEM Ref. Nr.	432 410 023 0
OEM/OES/Fahrzeugtyp	WABCO
L x B x H	30*20*17
Gewicht	3.000

11BAR IVECO

IVECO	813 2332
IVECO	4101 7239
AUGER	78545
IVECO	4100 0232
BENDIX	1188853
KNORR-BREMSE	0484460146000
KNORR-BREMSE	0484460146
IVECO	8137293
DAF	1 517 965
WABCO	432 410 023 7
IVECO	813 7293
DAF	1517965
BERGKRAFT	BK1432411AS
IVECO	8137622
BERGKRAFT	BK1281128AS
IVECO	8132332
KNORR-BREMSE	LA8219
WABCO	4324100237
WABCO	4324100230
WABCO	432 410 023 0

BK1303037AS Осушитель воздуха в сборе



OEM Ref. Nr.	432 410 022 0
OEM/OES/Fahrzeugtyp	WABCO
L x B x H	30*20*17
Gewicht	4.000

9.5 BAR/24V IVECO/DAF

IVECO	4210 9792
DAF	1 518 673
WABCO	4324100220
IVECO	42109792
DAF	1518673
WABCO	432 410 022 0
BERGKRAFT	BK1432411AS

BK1303045AS Осушитель воздуха в сборе



OEM Ref. Nr.	432 410 021 0
OEM/OES/Fahrzeugtyp	WABCO
L x B x H	30*20*17
Gewicht	3.000

9.5 BAR IVECO

RENAULT RVI	50 21 170 071
RENAULT RVI	5021170071
IVECO	4212 5015
IVECO	4207 9485
BERGKRAFT	BK1432411AS
BERGKRAFT	BK1281125AS
WABCO	432 410 021 0
DAF	1505030
DAF	1 505 030
AUGER	76991
DAF	1 517 964
WABCO	432 410 021 7
IVECO	4207 9486
IVECO	4207 9586
OTOKAR	12F0008085AA
IVECO	4207 9484
KNORR-BREMSE	II30443N00
KNORR-BREMSE	II30443
DAF	1517964
IVECO	42079484

BK8503040 Осушитель воздуха в сборе (без нагревателя)



OEM Ref. Nr.	LA8229
OEM/OES/Fahrzeugtyp	KNORR-BREMSE
L x B x H	17*17*15
Gewicht	4.000

9.5 BAR MB/EVOBUS/MAN/NEOPLAN/ KASSBOHRER

KNORR-BREMSE	0484460194000
DAF	1517964
IVECO	42079484
KNORR-BREMSE	LA6205
KNORR-BREMSE	LA8229
IVECO	4207 9484
IVECO	4207 9486
WABCO	432 410 021 7
AUGER	76991
OPTARE	16H0087
IVECO	4212 5015
IVECO	4207 9485
IVECO	42079485
IVECO	42079486
BERGKRAFT	BK1432411AS
BERGKRAFT	BK1281125AS
WABCO	432 410 021 0
KNORR-BREMSE	II30443N00
KNORR-BREMSE	II30443
KNORR-BREMSE	II30443ES

Оригинальные номера запчастей используются только для сравнения.
Они не должны использоваться на упаковочных листах, счетах или накладных, которые выставляются владельцам или перепродавцам.

Осушитель воздуха и комплектующие

BK1281002AS Осушитель воздуха в сборе

IVECO	98 1819
IVECO	981819
DAF	1 517 963
DAF	1517963
LIEBHERR	502657308
WABCO	4324100070
WABCO	432 410 007 0
BERGKRAFT	BK1432411AS

OEM Ref. Nr.	432 410 007 0
OEM/OES/Fahrzeugtyp	WABCO
L x B x H	
Gewicht	1.000

8.5BAR/24V MB/DAF/IVECO/Liebherr

BK1303038AS Осушитель воздуха в сборе



DAF	1 505 218
DAF	1505218
DAF	1 517 966
DAF	1517966
MERCEDES BENZ	000 431 94 15
BERGKRAFT	BK1432411AS
WABCO	4324100420
WABCO	432 410 042 0
MERCEDES BENZ	0004319415

OEM Ref. Nr.	432 410 042 0
OEM/OES/Fahrzeugtyp	WABCO
L x B x H	27*20*16
Gewicht	3.000

8.5 BAR/24V MERCEDES BENZ

BK1303035AS Осушитель воздуха в сборе (с подогревом)



RENAULT RVI	50 21 170 075
AUGER	75041
BERGKRAFT	BK1281112AS
WABCO	432 410 102 0
STEYR	79200360240
MAN	81.52102.6023
MAN	88.52102.6001
MAN	99.10036.0471
RENAULT RVI	5021170075
MAN	99.10036.0917
WABCO	432 410 102 7
DAF	80 098
DAF	1505035
DAF	1 505 035
DAF	1 505 967
IVECO	98 0829
MAN	81.52102.6048
MAN	99100360917
KNORR-BREMSE	0484460107000
KOEGL	322795

OEM Ref. Nr.	432 410 102 0
OEM/OES/Fahrzeugtyp	WABCO
L x B x H	30*22*18
Gewicht	3.000

8.1BAR/24V MB/MAN/IVECO/NEOPLAN/ KASSBOHRER

BK1303059AS Осушитель воздуха в сборе



MAN	81521026056
MAN	81521026049
MAN	81521026036
MAN	81521026019
MAN	81.52102.6059
MAN	81.52102.6056
MAN	81521026059
MAN	81521026023
MAN	81.52102.6023
KNORR-BREMSE	LA8228
KNORR-BREMSE	LA8253
WABCO	432 410 101 0
BERGKRAFT	BK1281107AS
WABCO	432 410 101 7
MAN	81.52102.6049
MAN	81.52102.6036
BERGKRAFT	BK1432411AS
DAF	1 518 680
DAF	1518681
DAF	1 518 681

OEM Ref. Nr.	432 410 201 0
OEM/OES/Fahrzeugtyp	WABCO
L x B x H	30*20*17
Gewicht	4.000

8,1 BAR MAN

BK1281005AS Осушитель воздуха в сборе



WABCO	432 410 031 0
WABCO	4324100310
DAF	1 505 964
IVECO	4208 6180
IVECO	4208 6182
IVECO	4208 6184
IVECO	4212 5016
IVECO	42125016
IVECO	42086184
BERGKRAFT	BK1432411AS
KNORR-BREMSE	II30445
KNORR-BREMSE	LA8231
KNORR-BREMSE	0484460101000
DAF	1505964
IVECO	42086180
IVECO	42086182

OEM Ref. Nr.	432 410 031 0
OEM/OES/Fahrzeugtyp	WABCO
L x B x H	30*20*17
Gewicht	3.000

7,8BAR IVECO/DAF

BK1303024AS Осушитель воздуха в сборе



SCANIA	1 932 676
SCANIA	1932676
EVOBUS	8.285.359.000
DAF	1 505 963
EVOBUS	8285359000
WABCO	4324100260
WABCO	432 410 026 0
DAF	1505963
BERGKRAFT	BK1432411AS

OEM Ref. Nr.	432 410 026 0
OEM/OES/Fahrzeugtyp	WABCO
L x B x H	30*20*17
Gewicht	3.000

9.8BAR/24V MB/DAF/EVOBUS/NEOPLAN

Оригинальные номера запчастей используются только для сравнения.
Они не должны использоваться на упаковочных листах, счетах или накладных, которые выставляются владельцам или перепродавцам.

BK8508130 Осушитель воздуха в сборе (Knorr-Bremse:LA8130) DAF 95XF,CF65,CF75/IV,CF85/IV, XF95/105

DAF	1607424
AUGER	76099
KNORR-BREMSE	K000390N50
KNORR-BREMSE	LA8130
KNORR-BREMSE	K000390
KNORR-BREMSE	K000390000
DAF	1607424
BERGKRAFT	BK8501510

OEM Ref. Nr. LA8130
OEM/OES/Fahrzeugtyp KNORR-BREMSE
L x B x H 40*22*22
Gewicht 5.000

DAF 95XF,CF65,CF75/IV,CF85/IV, XF95/105

BK8509176 Осушитель воздуха в сборе Pmax.=13.0Bar/ Pвых.=8.3+0.4Bar/24V/M27x1mm (с подогревом) DAF

MAN	N2.52102.6001
MAN	N2521026001
ERF	1276700
DAF	1 505 232
WABCO	4324150290
WABCO	432 415 029 0
DAF	1505232
BERGKRAFT	BK1432411AS

OEM Ref. Nr. 432 415 029 0
OEM/OES/Fahrzeugtyp WABCO
L x B x H
Gewicht 0.000

Pmax.=13.0Bar/Pвых.=8.3+0.4Bar/24V/M27x1mm (mit Heizung) DAF

BK8500120 Глушитель шума сжатого воздуха Pmax.=18.5Bar/D=87mm/H=62mm/70dB/13Bar with additional clip



IVECO	41002217
MERCEDES BENZ	0004302070
DAF	1504939
VAG	2TA607574A
WABCO	432 407 012 0
WABCO	4324070120
RENAULT RVI	5021170065
LIEBHERR	502661608
MAN	81.52101.6264
MAN	81.52101.6266
MAN	81521016266
MAN	81.52101.6246
IVECO	4460001033
DAF	1 504 939
DENNIS	656302
ERF	1227410
FAUN	99707004743
IVECO	4100 2217
MERCEDES BENZ	000 430 20 70
RENAULT RVI	5001830449

OEM Ref. Nr. 432 407 012 0
OEM/OES/Fahrzeugtyp WABCO
L x B x H 10*13*8
Gewicht 0.000

Pmax.=18.5Bar/D=87mm/H=62mm/70dB/13Bar with additional clip

BK8504578 Блок подготовки воздуха в сборе (Knorr-Bremse:ZB4578) DAF XF95/105,95XF,CF75/85/IV



AUGER	74319
DAF	1 443 153
KNORR-BREMSE	ZB4578
KNORR-BREMSE	K000394N00
KNORR-BREMSE	K000394
KNORR-BREMSE	K000394000
DAF	1443153
BERGKRAFT	BK8501510

OEM Ref. Nr. ZB4578
OEM/OES/Fahrzeugtyp KNORR-BREMSE
L x B x H 38*25*38
Gewicht 7.000

(LA8130+AE4528) Air Inlet port(s):VOSS DAF XF95/105,95XF,CF75/85/IV

BK8501083 Осушитель воздуха в сборе

WABCO	4324100830
WABCO	432 410 083 0
SCANIA	1 441 751
AUGER	77003
WABCO	432 410 081 7
WABCO	432 410 083 7
DAF	1 505 965
WABCO	4324100810
WABCO	432 410 081 0
SCANIA	1441751
BERGKRAFT	BK1400604AS
DAF	1505965
WABCO	4324100817
WABCO	4324100837
BERGKRAFT	BK8501081
MAN	N2521029104
MAN	N2.52102.9104

OEM Ref. Nr. 432 410 083 0
OEM/OES/Fahrzeugtyp WABCO
L x B x H 29*17*17
Gewicht 4.000

24V/Pmax.=13Bar/Port1,21:M22x1.5/ Port22:M12x1.5mm/Pcut-out.=9.3±0.2Bar with filter

Оригинальные номера запчастей используются только для сравнения.
Они не должны использоваться на упаковочных листах, счетах или накладных, которые выставляются владельцам или перепродавцам.

03.100

Пусковой клапан

BK1242301AS Ускорительный клапан



OEM Ref. Nr.	973 011 001 0
OEM/OES/Fahrzeugtyp	WABCO
L x B x H	12*12*11
Gewicht	0.000

Pmax.=10 BAR/Ports 1/2:M22x1.5mm/Ports 4:M16x1.5mm MB/MAN/DAF

RENAULT RVI	5010525558
DAF	661693
DAF	689331
DAF	759426A
DAF	759426
DAF	759426R
MAN	81.52116.6070
MAN	81521166070
MAN	81521169070
RENAULT RVI	9730012100
WABCO	9730110017
WABCO	9730110010
RENAULT RVI	5010216845
DAF	396407
DAF	1506485
WABCO	973 011 001 0
BERGKRAFT	BK1241803AS
MERCEDES BENZ	0044293844
KNORR-BREMSE	0481026022000
BOSCH	0481026022

BK1242311AS Ускорительный клапан



OEM Ref. Nr.	973 011 200 0
OEM/OES/Fahrzeugtyp	WABCO
L x B x H	12*15*15
Gewicht	1.000

Pmax.=10 BAR/Ports 1/2:M22x1.5mm/Ports 4:M16x1.5mm MB ACTROS/AXOR, DAF 95XF

MERCEDES BENZ	0044297644
WABCO	9730112000
MAN	81521166071
MAN	81.52116.6071
RENAULT RVI	5010206016
DAF	1504965
DAF	1259856

BK1242305AS Ускорительный клапан



OEM Ref. Nr.	973 011 002 0
OEM/OES/Fahrzeugtyp	WABCO
L x B x H	12*12*11
Gewicht	0.000

Pmax.=10 BAR/Ports 1/2/3:M22x1.5mm/Ports 4:M16x1.5mm MB/VOLVO/SCANIA/IVECO/DAF

MERCEDES BENZ	0024299344
SCANIA	10571117
SCANIA	10571174
MERCEDES BENZ	0034291344
RENAULT RVI	0024733005
MAN	81521166049
VOLVO	1082666
SCANIA	1313871
VOLVO	1606709
MERCEDES BENZ	0004293044
VOLVO	348909
MERCEDES BENZ	0004296544
MAN	81521166014
MAN	81521166013
VOLVO	6886834
MAN	81.52116.6013
MERCEDES BENZ	0034291644
MERCEDES BENZ	0014296844
VOLVO	1197892
MERCEDES BENZ	0024299244

BK8502598 Ускорительный клапан



OEM Ref. Nr.	973 011 050 0
OEM/OES/Fahrzeugtyp	WABCO
L x B x H	12*12*10
Gewicht	0.000

Pmax.=13.0Bar/Ports 1/3:M22x1.5mm/Ports 2/4:M16x1.5mm SCANIA P/G/R/T/4-SERIES

WABCO	9730110500
WABCO	9730110507
SCANIA	571193
DAF	1504903
SCANIA	1425183
SCANIA	1350118
SCANIA	1342598
SCANIA	10571193
WABCO	973 011 050 0
BERGKRAFT	BK8501193
KNORR-BREMSE	0481026027000
BOSCH	0481026027
KNORR-BREMSE	0481026027

BK8500705 Ускорительный клапан



OEM Ref. Nr.	973 011 206 0
OEM/OES/Fahrzeugtyp	WABCO
L x B x H	12*15*15
Gewicht	1.000

Pmax.=13 BAR/Ports 1/2:M22x1.5mm VOSS/Ports 4:M16x1.5mm VOSS DAF/RENAULT

WABCO	9730112067
WABCO	9730112060
BERGKRAFT (Original parts)	9730112060
WABCO	973 011 206 0
RENAULT RVI	5010260705
Renault	5010260705
DAF	1518270

BK8500470 Ускорительный клапан



OEM Ref. Nr.	973 011 009 0
OEM/OES/Fahrzeugtyp	WABCO
L x B x H	15*11*10
Gewicht	0.000

Pmax.=10.2 BAR/Ports 1/2:M22x1.5mm/Ports 4:M16x1.5mm DAF F/CF75/85/95, XF95

WABCO	9730110090
KNORR-BREMSE	0481026026000
BOSCH	0481026026
DAF	1305026A
DAF	1305026
DAF	1305026R
DAF	1340470A
DAF	1340470
WABCO	973 011 009 0
DAF	1340470R
KNORR-BREMSE	AC574AXY
WABCO	9730110097
WABCO	9730111090
KNORR-BREMSE	AC574AY
DAF	1340471
VOLVO	350000
IVECO	41031426
RENAULT RVI	5010260468

Оригинальные номера запчастей используются только для сравнения.
Они не должны использоваться на упаковочных листах, счетах или накладных, которые выставляются владельцам или перепродавцам.

Пусковой клапан

BK1240810AS Ускорительный клапан



OEM Ref. Nr.	973 001 221 0
OEM/OES/Fahrzeugtyp	WABCO
L x B x H	12*12*11
Gewicht	0.000

Pmax.=10 BAR/Ports 1/3:M22x1.5mm/Ports 2/4:M16x1.5mm MAN F9 (495),M/F90 SL/SG

MAN	81521166043
MAN	81521166053
MAN	81521166056
MAN	81521166057
MAN	81521166066
MAN	81521166073
MAN	81521506011
WABCO	973 001 221 0
WABCO	9730012210
WABCO	9730012217
MAN	81251506011
MAN	81.52150.6011
MAN	81.52116.6073
KNORR-BREMSE	0481026012000
KNORR-BREMSE	0481026012090
BOSCH	0481026012
DAF	1519317
DAF	280622
DAF	387819
MAN	81.52116.6053

BK1240801AS Ускорительный клапан



OEM Ref. Nr.	973 001 020 0
OEM/OES/Fahrzeugtyp	WABCO
L x B x H	12*12*10
Gewicht	0.000

Pmax.=10 BAR/Ports 1:M22x1.5mm/Ports 2/4:M16x1.5mm MB/MAN

IVECO	42033849
IVECO	42033847
DAF	1325332
MERCEDES BENZ	0034295944
MAN	81436096005
MAN	81.52116.9045
MAN	81.52116.6045
IVECO	42043782
IVECO	42071349
Renault	5000243949
MERCEDES BENZ	0034291644
MERCEDES BENZ	0014299144
MERCEDES BENZ	0024298444
MERCEDES BENZ	0034293044
MERCEDES BENZ	0034295344
MERCEDES BENZ	0014296844
MERCEDES BENZ	0004293044
MAN	81.52116.6021
MAN	81.52116.6020
MAN	81.52116.6019

BK1240802AS Ускорительный клапан



OEM Ref. Nr.	973 001 010 0
OEM/OES/Fahrzeugtyp	WABCO
L x B x H	12*12*11
Gewicht	0.000

Pmax.=8.0 BAR/Ports:M22x1.5mm MB/MAN/IVECO/VOLVO/RENAULT

MAN	90.81011.4360
MAN	85500014392
MAN	85500013131
MAN	85.50001.4392
MAN	85.50001.3131
EVOBUS/KAESSBOHRER	8283421000
MAN	81991643679
MAN	81436099008
MAN	81436096008
MAN	81.99164.3679
MAN	81.43609.9008
MAN	81.43609.6008
MAN	90.81011.4390
MAN	90810114360
MAN	90810114390
KNORR-BREMSE	RE1105
MERCEDES BENZ	Q82834210000
MERCEDES BENZ	Q8.283.421.0000
KNORR-BREMSE	I76792
KNORR-BREMSE	I46365

BK1247503AS Ускорительный клапан



OEM Ref. Nr.	973 006 003 0
OEM/OES/Fahrzeugtyp	WABCO
L x B x H	12*12*11
Gewicht	0.000

Pmax.=10 BAR/Ports 1/2:M22x1.5mm/Ports 4:M16x1.5mm MB/MAN/DAF

WABCO	973 006 003 0
MAN	81521519093
MAN	81521169093
MAN	81521169075
MAN	81521166075
WABCO	9730060020
WABCO	9730060027
WABCO	9730060030
WABCO	9730060037
BERGKRAFT (Original parts)	AC577A
KNORR-BREMSE	AC577A
BERGKRAFT	BK8508044
MAN	81521166074
MAN	81.52116.9…
MAN	81.52116.9…
MERCEDES BENZ	0044296344
MERCEDES BENZ	0044298044
KNORR-BREMSE	048102630…
KNORR-BREMSE	048102630…
BOSCH	0481026303

BK8505344 Ускорительный клапан

OEM Ref. Nr.	973 001 211 0
OEM/OES/Fahrzeugtyp	WABCO
L x B x H	12*12*11
Gewicht	0.000

Pmax.=10 BAR/Ports 1/2:M22x1.5mm/Ports 4:M16x1.5mm MB/VOLVO FH12 (G1/2/3/4)

MERCEDES BENZ	0004293044
MERCEDES BENZ	0014296844
MERCEDES BENZ	0034295344
MERCEDES BENZ	0034293044
MERCEDES BENZ	0034291644
DAF	1325332
MAN	81521166014
MAN	81521166019
MAN	81521166013
VOLVO	6886834
DAF	1325332R
MAN	81521166020
MAN	81521166021
MAN	81521166045
MAN	81521169045
MERCEDES BENZ	0034295944
MAN	81436096005
SETRA	Q82854380000
BERGKRAFT	BK8509244
WABCO	973 001 211 0

BK12418AAS Ремкомплект релейного клапана



OEM Ref. Nr.	1 487 010 299
OEM/OES/Fahrzeugtyp	KNORR-BREMSE
L x B x H	18*13*10
Gewicht	0.000

FOR 0 481 026 019 VOLVO/DAF/RENAULT

RENAULT RVI	5001830525
VOLVO	244 830
VOLVO	276 165
VOLVO	3090 254
RENAULT RVI	50 01 830 525
DAF	1 276 860
VOLVO	3090254
VOLVO	276165
KNORR-BREMSE	1 487 010 299
DAF	1276860
BOSCH	1487010282
KNORR-BREMSE	1487010299000
KNORR-BREMSE	1487010299
VOLVO	244830

Оригинальные номера запчастей используются только для сравнения.
Они не должны использоваться на упаковочных листах, счетах или накладных, которые выставляются владельцам или перепродавцам.

03.100

Пусковой клапан

BK1240603AS Клапан тормозной ускорительный



OEM Ref. Nr.	473 017 000 0
OEM/OES/Fahrzeugtyp	WABCO
L x B x H	12*12*11
Gewicht	1.000

Pmax.=10BAR/Ports:M22x1.5mm MB/MAN/ IVECO/DAF/RENAULT/NEOPLAN

MAN	81521509003
MAN	81521506013
MAN	81521506012
MAN	81521506006
MAN	81521506005
KAESSBOHRER	8283609100
KRONE	945408
KNORR-BREMSE	I63354AT
KNORR-BREMSE	I63354
KNORR-BREMSE	I77763
KNORR-BREMSE	RE2221
KNORR-BREMSE	RE2224
WABCO	4730170010
MAN	81521506003
VOLVO	6238860
MERCEDES BENZ	0014292144
MERCEDES BENZ	0034297844
MERCEDES BENZ	0044291244
DAF	0069857
DAF	0069857R

BK1242310AS Тормозной клапан



OEM Ref. Nr.	973 011 201 0
OEM/OES/Fahrzeugtyp	WABCO
L x B x H	12*12*11
Gewicht	1.000

Port 1=M22x1.5, Port 3=Schnapp, Port 21,22,41,42=M16x1.5

DAF	ACHA084
WABCO	9730112017
WABCO	9730112010
WABCO	973 011 201 0
KOEGL	6501083
KRONE	5818121
DAF	1519332

BK1247501AS Ускорительный клапан



OEM Ref. Nr.	81.52116.6059
OEM/OES/Fahrzeugtyp	MAN
L x B x H	12*12*11
Gewicht	0.000

Pmax.=10 BAR/Ports 1:M22x1.5mm/Ports 2/ 4:M16x1.5mm MAN/IVECO/DAF

MAN	81521166061
MAN	81521166062
MAN	81521166065
WABCO	973 006 000 0
WABCO	9730060000
WABCO	9730060007
MAN	81.52116.9071
MAN	81521169071
MAN	81521166059
IVECO	8137884
MAN	81.52116.6065
KNORR-BREMSE	0481026302000
BOSCH	0481026302
IVECO	08137884
DAF	1505412
RENAULT RVI	7701012770
MAN	81.52116.6059
MAN	81.52116.6061
MAN	81.52116.6062

BK1247502AS Ускорительный клапан



OEM Ref. Nr.	973 006 001 0
OEM/OES/Fahrzeugtyp	WABCO
L x B x H	12*12*11
Gewicht	0.000

Pmax.=10 BAR/Ports 1/2:M22x1.5mm/Ports 4:M16x1.5mm MB/MAN/DAF/RENAULT RVI

MAN	81521169067
WABCO	973 006 001 0
WABCO	9730060010
WABCO	9730060017
DAF	1 505 150
MERCEDES BENZ	004 429 06 44
RENAULT RVI	50 21 170 458
MERCEDES BENZ	004 429 11 44
WABCO	973 006 001 7
AUGER	76997
MAN	81521166069
MAN	81521166068
MAN	81521166067
MERCEDES BENZ	0044290644
MERCEDES BENZ	0044291144
KNORR-BREMSE	0481026306000
KNORR-BREMSE	0481026306
DAF	1505150
RENAULT RVI	5021170458
MAN	81.52116.6067

BK1244910AS Клапан быстрого растормаживания



OEM Ref. Nr.	973 500 028 0
OEM/OES/Fahrzeugtyp	WABCO
L x B x H	10*8*8
Gewicht	0.000

MB SK/MK/NG-SERIES,BUS O404/O405/ O408,Citaro (O530),Tourismo (O350)

WABCO	9735000280
WABCO	973 500 028 0
DAF	1505154
MERCEDES BENZ	0044292944
MERCEDES BENZ	0044292344

BK1241349AS Деталь пневмосистемы

OEM Ref. Nr.	475 711 009 0
OEM/OES/Fahrzeugtyp	WABCO
L x B x H	
Gewicht	0.000

WABCO	475 711 009 0
VOLVO	1606791
DAF	1506223

Оригинальные номера запчастей используются только для сравнения.
Они не должны использоваться на упаковочных листах, счетах или накладных, которые выставляются владельцам или перепродавцам.

BK1241348AS Деталь пневмосистемы

WABCO	475 711 007 0
DAF	1506222R
MERCEDES BENZ	0014316312
MERCEDES BENZ	001431631280
MERCEDES BENZ	00143163120080

OEM Ref. Nr.	475 711 007 0
OEM/OES/Fahrzeugtyp	WABCO
L x B x H	
Gewicht	0.000

BK1241329AS Деталь пневмосистемы

MAN	81521619311
MAN	81521616314
MAN	81521616311
MAN	81521616309
MAN	81.52161.9311
MAN	81.52161.6314
DAF	1518954
WABCO	475 710 124 0
WABCO	4757101240
WABCO	4757101247
MAN	81.52161.6309
MAN	81.52161.6311

OEM Ref. Nr.	475 710 124 0
OEM/OES/Fahrzeugtyp	WABCO
L x B x H	
Gewicht	2.000

BK1241324AS Деталь пневмосистемы

WABCO	475 710 032 0
VOLVO	1607837
DAF	1504957

OEM Ref. Nr.	475 710 032 0
OEM/OES/Fahrzeugtyp	WABCO
L x B x H	
Gewicht	2.000

BK8500302 Ускорительный клапан M22x1.5mm/ M16x1.5mm (Knorr:AC577B) DAF LF45/IV,LF55/ IV,CF65/II/IV



KNORR-BREMSE	AC577B
LEYLAND	ABRA038
IVECO	504069785
DAF	1402302R
DAF	1402302
DAF	1402302A

OEM Ref. Nr.	AC577B
OEM/OES/Fahrzeugtyp	KNORR-BREMSE
L x B x H	12*12*11
Gewicht	0.000

M22x1.5mm/M16x1.5mm (Knorr:AC577B) DAF LF45/IV,LF55/IV,CF65/II/IV

BK1242312AS Ускорительный клапан



WABCO	973 011 205 7
DAF	1 506 488
DAF	1 302 103
IVECO	5010207451
DAF	1506488
DAF	1302103
MERCEDES BENZ	0054291044
WABCO	9730112057
WABCO	9730112050
WABCO	973 011 205 0
MERCEDES BENZ	005 429 10 44

OEM Ref. Nr.	973 011 205 0
OEM/OES/Fahrzeugtyp	WABCO
L x B x H	
Gewicht	0.000

mit Geräuschdämpfer

BK8500061 Клапан аварийного растормаживания

IVECO	6159 0219
Renault	5021170467
RENAULT RVI	50 21 170 467
SCANIA	1935670
SCANIA	1 935 670
AUGER	75047
WABCO	9735000060
IVECO	61590219
RENAULT RVI	50 00 792 440
WABCO	973 500 006 0
WABCO	473 501 002 0
WABCO	4735010020
DAF	1505153
DAF	1 505 153
FRUEHAUF	A78860M10A03
RENAULT RVI	5000792440

OEM Ref. Nr.	973 500 006 0
OEM/OES/Fahrzeugtyp	WABCO
L x B x H	
Gewicht	0.000

(Wabco:973 500 006 0) Multibrand Iveco Eurocargo,EuroTech,Stralis

Оригинальные номера запчастей используются только для сравнения.
Они не должны использоваться на упаковочных листах, счетах или накладных, которые выставляются владельцам или перепродавцам.

03.110

Ремкомплект

BK8509184 Ремкомплект клапана ограничения давления

BERGKRAFT	BK12428AAS
KNORR-BREMSE	1487010175
KNORR-BREMSE	1 487 010 175
DAF	698899
SCANIA	639184
SCANIA	392216
KNORR-BREMSE	1487010221000
BOSCH	1487010175
KNORR-BREMSE	1487010175000

OEM Ref. Nr.	1 487 010 175
OEM/OES/Fahrzeugtyp	KNORR-BREMSE
L x B x H	4*10*10
Gewicht	0.000

KNORR:0 481 009...DAF/SCANIA BUS

BK8500225 Ремкомплект регулятора тормозных сил



RENAULT RVI	5021170225
WABCO	4757110012
WABCO	475 711 001 2
VOLVO	3090946
DAF	1506219

OEM Ref. Nr.	475 711 001 2
OEM/OES/Fahrzeugtyp	WABCO
L x B x H	10*10*4
Gewicht	0.000

VOLVO/DAF/RENAULT RVI

BK12812AKAS Ремкомплект регулятора давления



RENAULT RVI	5000289847
RENAULT RVI	50 00 289 847
MAN	81521016229
MAN	81.52101.6229
MERCEDES BENZ	8285109206
MERCEDES BENZ	828 510 92 06
MERCEDES BENZ	000 430 09 07
IVECO	812 4466
DAF	699 277
DAF	699277
KNORR-BREMSE	1487010165
KNORR-BREMSE	1 487 010 165
IVECO	8124466
MERCEDES BENZ	0004300907

OEM Ref. Nr.	1 487 010 165
OEM/OES/Fahrzeugtyp	KNORR-BREMSE
L x B x H	4*11*11
Gewicht	0.000

(FOR 0 481 039 201-241/0 481 042 201-216) MB L/ SK/MK/NG-SERIES/DAF

BK12444AAS Ремонтный комплект клапана ограничения давления (Wabco:475 015 001 2) Multibrand Iveco,MAN,MB,Volvo

IVECO	8124173
WABCO	4750150012
WABCO	475 015 001 2
IVECO	42491992
VOLVO	3091219
DAF	1518932
IVECO	08124173
MERCEDES BENZ	0004304960

OEM Ref. Nr.	475 015 001 2
OEM/OES/Fahrzeugtyp	WABCO
L x B x H	7*7*2
Gewicht	0.000

Оригинальные номера запчастей используются только для сравнения.
Они не должны использоваться на упаковочных листах, счетах или накладных, которые выставляются владельцам или перепродавцам.

BK8509011 Шланг воздушный - -виток (черный) материал полиуретан



BERGKRAFT	BK1401101AS
WABCO	4527130020/0010
WABCO	452 713 002 0/ 00…
BERGKRAFT	BK8509009
MAN	81963400279
SCHMITZ CARGOBULL	050117
WABCO	4527110070
DAF	1518049

OEM Ref. Nr.	452 713 002 0
OEM/OES/Fahrzeugtyp	WABCO
L x B x H	60*18*18
Gewicht	0.000

M16x1.5mm/M16x1.5mm 21 (Polyurethan)
ISO-Certific

BK8509010 Шланг воздушный - -виток (красный) материал полиуретан



BERGKRAFT	BK1401001AS
WABCO	4527130010
WABCO	452 713 001 0
SCHMITZ CARGOBULL	050116
MAN	81963400278
WABCO	4527110060
DAF	1518048

OEM Ref. Nr.	452 713 001 0
OEM/OES/Fahrzeugtyp	WABCO
L x B x H	10*10*55
Gewicht	0.000

M16/M22x1.5mm/M16/M22x1.5mm 21
(Polyurethan) ISO

BK8509009 Шланг воздушный виток (жёлтый) материал полиуретан



WABCO	4527130020
WABCO	452 713 002 0
BERGKRAFT	BK1401101AS
SCHMITZ CARGOBULL	050117
MAN	81963400279
BERGKRAFT	BK8509011
DAF	1518049
WABCO	4527110070

OEM Ref. Nr.	452 713 002 0
OEM/OES/Fahrzeugtyp	WABCO
L x B x H	10*10*55
Gewicht	0.000

M16/M22x1.5mm/M16/M22x1.5mm 21
(Polyurethan) ISO

BK1401101AS Шланг воздушный - (жёлтый) материал полиэтилен



BERGKRAFT	BK8509009
MAN	81963400279
SCHMITZ CARGOBULL	050117
BERGKRAFT	BK8509011
WABCO	4527110120
WABCO	4527110070
WABCO	452 711 012 0
DAF	1518049

OEM Ref. Nr.	452 711 012 0
OEM/OES/Fahrzeugtyp	WABCO
L x B x H	57*11*11
Gewicht	0.000

M16x1.5x5500 Polyethylen (PE)

BK1401001AS Шланг воздушный - (красный) материал полиэтилен



SCHMITZ CARGOBULL	050116
WABCO	452 711 011 0
DAF	1518048
WABCO	4527110110
WABCO	4527110060
BERGKRAFT	BK8509010
MAN	81963400278

OEM Ref. Nr.	452 711 011 0
OEM/OES/Fahrzeugtyp	WABCO
L x B x H	9*9*55
Gewicht	0.000

M16x1.5x5500 Polyethylen (PE)

Оригинальные номера запчастей используются только для сравнения.
Они не должны использоваться на упаковочных листах, счетах или накладных, которые выставляются владельцам или перепродавцам.

BK9000135 Датчик импульсный

MAN	81.27421.0135
MAN	81259090009
MAN	81259090036
MAN	81274210080
MAN	81274210135
MAN	81274210140
MAN	82259090002
MERCEDES BENZ	Q83219999830
IVECO	4854770
VDO	215950004202
VOLVO	1662768
MERCEDES BENZ	0075422517
MERCEDES BENZ	0125424617
MERCEDES BENZ	0105428017
DAF	0361799
ZF Friedrichshafen AG	0501208795
ZF Friedrichshafen AG	0501309184
DAF	0699726
SCANIA	1448080

OEM Ref. Nr. 81274210135
OEM/OES/Fahrzeugtyp MAN
L x B x H 10*15*3
Gewicht 0.000

L=90mm MAN M/F90,L2000 (L67),M/F 2000,Bus Lion's Centroliner,SL/SG/SU/SR/SD,NL/NG

BK8500050 Датчик ABS

WABCO	4410328630
IVECO	41200611
DAF	1524830
WABCO	441 032 863 0

OEM Ref. Nr. 441 032 863 0
OEM/OES/Fahrzeugtyp WABCO
L x B x H 20*18*3
Gewicht 0.000

ABS L=2560mm (Wabco:441 032 863 0) Iveco EuroTech,Stralis,AD/AT/AS Stralis,EuroTrakker

BK8500040 Кабель соединительный

DAF	871383
KRONE	5811098
KRONE	58110980
WABCO	4497121000
WABCO	449 712 100 0
KOEGL	339637
SCANIA	1738453
SCHMITZ CARGOBULL	052144

OEM Ref. Nr. 449 712 100 0
OEM/OES/Fahrzeugtyp WABCO
L x B x H
Gewicht 0.000

L=10000mm SCHMITZ/DAF/RENAULT/SCANIA

BK8500039 Кабель соединительный

KRONE	5811089
SCHMITZ CARGOBULL	7.176.023.000
SCHMITZ CARGOBULL	7.788.086.000
SCHMITZ CARGOBULL	7176023000
AUGER	74981
SCHMITZ CARGOBULL	7788086000
KRONE	58110890
RENAULT RVI	5021170145
SCHMITZ CARGOBULL	051368
DAF	1505061
SCANIA	1784591
KOEGL	330419
WABCO	449 712 051 0
WABCO	4497120510

OEM Ref. Nr. 449 712 051 0
OEM/OES/Fahrzeugtyp WABCO
L x B x H 13*13*6
Gewicht 0.000

L=5080mm SCHMITZ/DAF/RENAULT/SCANIA

BK8504190 Кран ножного тормоза

LEYLAND	ABU9773
MAN	81521306077
MAN	81.52130.6077
WABCO	4613074197
WABCO	4613074190
WABCO	461 307 419 0
VOLVO	1696130
DAF	1518056
KNORR-BREMSE	0481064013000

OEM Ref. Nr. 461 307 419 0
OEM/OES/Fahrzeugtyp WABCO
L x B x H
Gewicht 1.000

Pmax.=8.0Bar/Ports:M22x1.5/Nominal D=12mm/ Stroke S1/S2/Sg:2.7/10/14mm Universal

BK8500038 Кабель соединительный



KRONE	5811313
SCHMITZ CARGOBULL	7.176.022.000
SCHMITZ CARGOBULL	7.788.085.000
SCHMITZ CARGOBULL	7176022000
SCHMITZ CARGOBULL	7788085000
KRONE	58113130
RENAULT RVI	5021170144
WABCO	4497120380
WABCO	449 712 038 0
FRUEHAUF	1H312779603
DAF	1505060
SCHMITZ CARGOBULL	051214

OEM Ref. Nr. 449 712 038 0
OEM/OES/Fahrzeugtyp WABCO
L x B x H 13*5*13
Gewicht 0.000

L=3800mm SCHMITZ/FRUEHAUF/DAF/RENAULT

Оригинальные номера запчастей используются только для сравнения.
Они не должны использоваться на упаковочных листах, счетах или накладных, которые выставляются владельцам или перепродавцам.

BK8505090 Кран ножного тормоза

WABCO	4613150097
WABCO	4613150090
WABCO	461 315 009 0
DAF	1505299

OEM Ref. Nr.	461 315 009 0
OEM/OES/Fahrzeugtyp	WABCO
L x B x H	
Gewicht	0.000

Pmax.=10Bar/Ports:8xM16x1.5mm/Nominal D=10mm DAF

BK8500023 Кабель соединительный



FRUEHAUF	MO5843101
FRUEHAUF	M058431
KRONE	5818310
RENAULT RVI	5021170142
WABCO	4497120230
WABCO	449 712 023 0
KOEGL	341981
SCANIA	1788951
DAF	1505058
SCHMITZ CARGOBULL	053996
SCHMITZ CARGOBULL	051276*

OEM Ref. Nr.	449 712 023 0
OEM/OES/Fahrzeugtyp	WABCO
L x B x H	15*15*4
Gewicht	1.000

L=2300mm SCHMITZ/FRUEHAUF/NEOPLAN/ SCANIA

BK8500018 Кабель датчика ABS

RENAULT RVI	5021170141
SCHMITZ CARGOBULL	7.176.020.000
SCHMITZ CARGOBULL	7176020000
FRUEHAUF	CF371494
FRUEHAUF	MO58296
WABCO	4497120180
WABCO	449 712 018 0
KOEGL	341980
BERGISCHE ACHSEN	02.181.91.50.0
BERGISCHE ACHSEN	0218191500
SCHMITZ CARGOBULL	051213
DAF	1506061
KOEGL	2341980

OEM Ref. Nr.	449 712 018 0
OEM/OES/Fahrzeugtyp	WABCO
L x B x H	13*5*13
Gewicht	0.000

L=1780mm SCHMITZ/BERGISCHE ACHSEN/ FRUEHAUF/RENAULT

BK8504790 Клапан тормозной системы

LEYLAND	691636
WABCO	4613154797
WABCO	4613154790
WABCO	461 315 479 0
VOLVO	1698694
DAF	1505304

OEM Ref. Nr.	461 315 479 0
OEM/OES/Fahrzeugtyp	WABCO
L x B x H	
Gewicht	0.000

Pmax.=10.0Bar/Ports:4xM16x1.5mm/Nominal D=10mm/Predominance:P=0 Bar VOLVO BUS

BK8504080 Кран ножного тормоза

MAN	81521306083
MAN	81521306075
MAN	81521306072
MAN	81.52130.6083
MAN	81.52130.6075
MAN	81.52130.6072
WABCO	4613240087
ZF Friedrichshafen AG	0501203995
DAF	1505314
IVECO	42544117
WABCO	461 324 008 0
WABCO	4613240080

OEM Ref. Nr.	461 324 008 0
OEM/OES/Fahrzeugtyp	WABCO
L x B x H	
Gewicht	0.000

Pmax.=10Bar/Ports:4xM16x1.5/2xM12x1.5/2x M12x1.5/Ex.:M22x1.5

BK8504180 Кран ножного тормоза

WABCO	4613240187
WABCO	4613240180
WABCO	461 324 018 0
VOLVO	3028742
DAF	1518810

OEM Ref. Nr.	461 324 018 0
OEM/OES/Fahrzeugtyp	WABCO
L x B x H	
Gewicht	0.000

Pmax.=10Bar/Ports:4xM16x1.5/2xM12x1.5/ Pedal:30°/Nominal D=10

Оригинальные номера запчастей используются только для сравнения.
Они не должны использоваться на упаковочных листах, счетах или накладных, которые выставляются владельцам или перепродавцам.

BK8500220 Кран ножного тормоза

WABCO 4613150227
WABCO 4613150220
WABCO 461 315 022 0
DAF 1205265

OEM Ref. Nr. 461 315 022 0
OEM/OES/Fahrzeugtyp WABCO
L x B x H
Gewicht 0.000

Pmax=10.0Bar/Ports:4xM16x1.5mm/Nominal D=10mm DAF

BK8505730 Датчик ABS

DAF 1505211
WABCO 441 032 573 0
WABCO 4410325730

OEM Ref. Nr. 441 032 573 0
OEM/OES/Fahrzeugtyp WABCO
L x B x H 13*5*13
Gewicht 0.000

ABS L=1010mm/Sensor type:S/Socket DAF

BK8505020 Клапан главного тормозного крана

RENAULT RVI 5010260033
WABCO 4614945027
WABCO 4614945020
WABCO 461 494 502 0
DAF 1518075

OEM Ref. Nr. 461 494 502 0
OEM/OES/Fahrzeugtyp WABCO
L x B x H 13*20*10
Gewicht 1.000

RENAULT/DAF

BK8502610 Ножной тормозной кран

WABCO 4613152617
WABCO 4613152610
BERGKRAFT (Original parts) 4613152610
WABCO 461 315 261 0
DAF 1504968
KNORR-BREMSE 0481064222
KNORR-BREMSE 048106422…
MERCEDES BENZ 0044312005

OEM Ref. Nr. 461 315 261 0
OEM/OES/Fahrzeugtyp WABCO
L x B x H
Gewicht 0.000

Pmax.=10Bar MB/DAF

BK8505011 Электромагнитный клапан ABS

SCANIA 1 934 973
SCANIA 1934973
WABCO 472 195 011 7
DAF 84275R
DAF 84275
DAF 84 275R
WABCO 4721950117
WABCO 4721950110
WABCO 472 195 011 0
DAF 84 275

OEM Ref. Nr. 472 195 011 0
OEM/OES/Fahrzeugtyp WABCO
L x B x H
Gewicht 0.000

24V/Pmax.=11.0Bar/Port threads:M22x1.5 JED-388/IP 68/Connection:Bayonet

BK8505220 Клапан главного тормозного крана

WABCO 4613245227
WABCO 4613245220
WABCO 461 324 522 0
DAF 0513870

OEM Ref. Nr. 461 324 522 0
OEM/OES/Fahrzeugtyp WABCO
L x B x H
Gewicht 0.000

DAF

Оригинальные номера запчастей используются только для сравнения.
Они не должны использоваться на упаковочных листах, счетах или накладных, которые выставляются владельцам или перепродавцам.

BK8505200 Клапан главного тормозного крана

IVECO	5000807916
RENAULT RVI	5000807916
DAF	691640
MAN	81.52161.6205
MAN	81521616205
IVECO	500002558
WABCO	4613245207
DAF	0691640
DAF	1142040
VOLVO	1695943
WABCO	461 324 520 0
WABCO	4613245200

OEM Ref. Nr. 461 324 520 0
OEM/OES/Fahrzeugtyp WABCO
L x B x H
Gewicht 0.000

Pmax.=10Bar/Ports:2xM12x1.5mm/Nominal D=5mm MAN/VOLVO

BK8505018 Электромагнитный клапан ABS



SCANIA	518589
WABCO	4721959212
WABCO	4721950187
WABCO	4721950180
WABCO	4721950047
WABCO	4721950040
KNORR-BREMSE	BR9131
KNORR-BREMSE	BR9152
KNORR-BREMSE	I93270100
KNORR-BREMSE	I93270AT
KNORR-BREMSE	II16278AT
KNORR-BREMSE	II16278
KNORR-BREMSE	K015677N00
MERCEDES BENZ	Q7.788.033.0000
WABCO	4721950000
WABCO	472 195 018 0
MERCEDES BENZ	0044293444
MERCEDES BENZ	0044293544
MERCEDES BENZ	0044293644
KNORR-BREMSE	0265351101000

OEM Ref. Nr. 472 195 018 0
OEM/OES/Fahrzeugtyp WABCO
L x B x H 17*15*8
Gewicht 0.000

24V/Pmax.=13Bar/Port:M22x1.5mm/ Connection:Bayonet 72585-A1-3.1-Sn/K1

BK1200300AS Кран тормозной EBS



WABCO	971002805 0
WABCO	971 002 805 0
SCANIA	1738442
DAF	1664345

OEM Ref. Nr. 971 002 805 0
OEM/OES/Fahrzeugtyp WABCO
L x B x H 14*13*13
Gewicht 1.000

BK8507205 Ножной тормозной кран



WABCO	4613152507
WABCO	4613152500
DAF	1506088
BOSCH	0481064103
KNORR-BREMSE	0481064103000
MERCEDES BENZ	0024318705
MERCEDES BENZ	0024318005
MERCEDES BENZ	0024317305
MERCEDES BENZ	0024317205

OEM Ref. Nr. 0481064103000
OEM/OES/Fahrzeugtyp KNORR-BREMSE
L x B x H 10*22*10
Gewicht 1.000

10.0 BAR/Ports:M22x1.5mm MB

BK8509105 Ножной тормозной кран

DAF	BBU5396
WABCO	4613074757
WABCO	4613074750
WABCO	461 307 475 0
VOLVO	1508614
MERCEDES BENZ	0024319105

OEM Ref. Nr. 461 307 475 0
OEM/OES/Fahrzeugtyp WABCO
L x B x H 12*16*15
Gewicht 1.000

8.0 BAR/Ports:M22x1.5mm MB/DAF/VOLVO

BK8507005 Ножной тормозной кран



WABCO	4613192600
WABCO	4613192607
MERCEDES BENZ	9924318105
BERGKRAFT	BK8504008
KNORR-BREMSE	I83641
KNORR-BREMSE	MB4653
BERGKRAFT	BK1200308AS
HALDEX	320038011
DAF	1506092
MERCEDES BENZ	0024318105
MERCEDES BENZ	0024317005
MERCEDES BENZ	0024318805
KNORR-BREMSE	0481064205000
KNORR-BREMSE	0481064205090
BOSCH	0481064205
KNORR-BREMSE	0481064205

OEM Ref. Nr. 0481064205000
OEM/OES/Fahrzeugtyp KNORR-BREMSE
L x B x H 10*22*10
Gewicht 1.000

MB BUS O609D/611,O711/714,O809/811/814/ 817D,DT,O914D

Оригинальные номера запчастей используются только для сравнения.
Они не должны использоваться на упаковочных листах, счетах или накладных, которые выставляются владельцам или перепродавцам.

BK8509405 Тормозной клапан



WABCO	4614911027
WABCO	4614911020
WABCO	461 491 102 0
IVECO	4500822
IVECO	4468071
IVECO	3435131
IVECO	2470415
DAF	1518073
MERCEDES BENZ	0004319405

OEM Ref. Nr.	461 491 102 0
OEM/OES/Fahrzeugtyp	WABCO
L x B x H	15*22*22
Gewicht	3.000

8.0 BAR/Ports:M22x1.5mm MB/DAF/IVECO

BK1240101AS Тормозной кран прицепа 10 BAR с ручным регулятором торм. сил



WABCO	9710021507
Renault	AG46729002
RENAULT RVI	AG46729002
FRUEHAUF	AJU7602
KNORR-BREMSE	AS3000
KNORR-BREMSE	AS3002
BERGKRAFT	BK1241901AS
FRUEHAUF	CF351054
FRUEHAUF	H03140201
WABCO	9710021500
WABCO	971 002 150 0
DAF	830550R
BERGISCHE ACHSEN	0243107700
BOSCH	0481023204
SCHMITZ CARGOBULL	050005
DAF	0830550
SCANIA	1738443
DAF	815807
MAN	82580000060
DAF	830550A

OEM Ref. Nr.	971 002 150 0
OEM/OES/Fahrzeugtyp	WABCO
L x B x H	26*13*13
Gewicht	1.000

10 BAR. BERGISCHE ACHSEN/MB/MAN/NEOPLAN/DAF AS3000A

BK1240112AS Тормозной кран прицепа



MAN	N2509990164
FRUEHAUF	F001122
FRUEHAUF	CF351996
WABCO	9710023077
WABCO	9710023070
WABCO	971 002 307 0
RENAULT RVI	5021208564
Renault	5021208564
DAF	1518259

OEM Ref. Nr.	971 002 307 0
OEM/OES/Fahrzeugtyp	WABCO
L x B x H	16*16*13
Gewicht	1.000

DAF/RENAULT RVI/FRUEHAUF

BK8508258 Тормозной кран прицепа



KNORR-BREMSE	AS3011
KNORR-BREMSE	AS3018
KNORR-BREMSE	AS3054
FRUEHAUF	CF351193
KNORR-BREMSE	SEB00038AT
KNORR-BREMSE	SEB00038
KNORR-BREMSE	SEB00409AT
KNORR-BREMSE	SEB00409
KNORR-BREMSE	SEB01162
WABCO	971 002 157 0
BERGKRAFT	BK1240103AS
FRUEHAUF	AJC0070001
WABCO	9710021577
SCHMITZ CARGOBULL	050024
DAF	1325335A
DAF	1325335
DAF	1325335R
DAF	1518258
HALDEX	351022001
SAF	4425012600

OEM Ref. Nr.	971 002 157 0
OEM/OES/Fahrzeugtyp	WABCO
L x B x H	12*22*13
Gewicht	1.000

Pmax.=10 BAR/Ports:M22x1.5mm DAF

BK1240109AS Тормозной кран прицепа



MAN	N2521160026
WABCO	9710023017
WABCO	9710023010
WABCO	971 002 301 0
KRONE	5816897
RENAULT RVI	5021208823
Renault	5021208823
KOEGL	349842
DAF	1506171

OEM Ref. Nr.	971 002 301 0
OEM/OES/Fahrzeugtyp	WABCO
L x B x H	12*22*13
Gewicht	1.000

Pmax.=8.5 BAR/Ports1,2:M22x1.5mm/Ports 4:M16x1.5mm DAF/RENAULT RVI/KOGEL

BK1240104AS Тормозной кран прицепа

WABCO	971 002 000 0
WABCO	9710020000
WABCO	9710020007
IVECO	9988413
KNORR-BREMSE	AC555AK
FRUEHAUF	CF351407
RENAULT RVI	5021170439
IVECO	500005829
VOLVO	11018647
VOLVO	1101864-7
DAF	1518257
HALDEX	201007001
HALDEX	351008011
HALDEX	351009011

OEM Ref. Nr.	971 002 000 0
OEM/OES/Fahrzeugtyp	WABCO
L x B x H	
Gewicht	0.000

Pmax=8.0 BAR/Ports:M22x1.5mm BERGISCHE ACHSEN/MB/MAN/NEOPLAN/DAF

Оригинальные номера запчастей используются только для сравнения.
Они не должны использоваться на упаковочных листах, счетах или накладных, которые выставляются владельцам или перепродавцам.

BK8509765 Тормозной кран прицепа

OEM Ref. Nr.	471 005 020 0
OEM/OES/Fahrzeugtyp	WABCO
L x B x H	12*15*15
Gewicht	1.000

Ports:M22x1,5mm MAN/DAF/SCANIA/EVOBUS/ FRUEHAUF

MAN	8152316018
EVOBUS/KAESSBOHRER	8283422000
KNORR-BREMSE	AS5200
KNORR-BREMSE	AS6101
FRUEHAUF	CF3508305
KNORR-BREMSE	I28163AT
KNORR-BREMSE	I28163ES
KNORR-BREMSE	I33804AT
MAN	81.5231.6018
EVOBUS/KAESSBOHRER	8.283.422.000
EVOBUS	8.283.422.000
SCANIA	1010129
HALDEX	351001141
DAF	359485
WABCO	471 005 020 0
WABCO	4710050200
WABCO	4710050207
VAN HOOL	637203380
DAF	719765

BK8508586 Кран ручного тормоза

OEM Ref. Nr.	961 722 302 0
OEM/OES/Fahrzeugtyp	WABCO
L x B x H	
Gewicht	0.000

P2max.=5.9 BAR/Port threads:M14x1.5mm VOLVO N10/N12, DAF

WABCO	9617223057
WABCO	9617223050
WABCO	9617223027
WABCO	9617223020
WABCO	961 722 302 0
RENAULT RVI	5430007055
VOLVO	1598586
VOLVO	1588103
DAF	1519259

BK1201101AS Кран ножного тормоза



OEM Ref. Nr.	MB4630
OEM/OES/Fahrzeugtyp	KNORR-BREMSE
L x B x H	21*11*10
Gewicht	1.000

8.5 BAR/Ports: 8xM16x1.5mm MB/SCANIA/VOLVO

MAN	85500014354
VOLVO	6996123
SCANIA	571123
SCANIA	571122
IVECO	4783981
WABCO	4613150427
WABCO	4613150420
WABCO	4613150087
WABCO	4613150080
MAN	99100360073
DAF	BBU6441
BERGKRAFT	BK1200304AS
MERCEDES BENZ	0014319105
MERCEDES BENZ	0014318905
MERCEDES BENZ	0014318305
MERCEDES BENZ	001431830580
MERCEDES BENZ	00143183050080
KNORR-BREMSE	DX70CAT
BERGKRAFT	BK8501408
BERGKRAFT	BK1201408AS

BK1200330AS Кран ножного тормоза

OEM Ref. Nr.	461 315 019 0
OEM/OES/Fahrzeugtyp	WABCO
L x B x H	
Gewicht	1.000

Max:10 BAR/Ports:8xM16x1.5mm DAF F95

DAF	92073
BERGKRAFT	BK1201106AS
KNORR-BREMSE	I81712AT
KNORR-BREMSE	I81712ES
KNORR-BREMSE	I81712
KNORR-BREMSE	I93304
KNORR-BREMSE	I99656
KNORR-BREMSE	MB4636
KNORR-BREMSE	MB4643
DAF	665062
DAF	592987R
DAF	592987
DAF	0385759
DAF	0592987R
DAF	0665062
DAF	0665062R
DAF	385759
WABCO	461 315 019 0
WABCO	4613150190
WABCO	4613150197

BK1215101AS Кран ручного тормоза

OEM Ref. Nr.	961 702 004 0
OEM/OES/Fahrzeugtyp	WABCO
L x B x H	22*13*12
Gewicht	1.000

Max 8.0 BAR MB/MAN/SCANIA/IVECO/DAF

WABCO	4617010027
LIEBHERR	5029657
WABCO	961 702 004 0
WABCO	9617020040
WABCO	9617020047
WABCO	9617020060
BERGKRAFT	BK12151AAS
KNORR-BREMSE	DPM46A
BERGKRAFT	BK12151AKAS
WABCO	4617010020
DAF	360744
HALDEX	328016011
MERCEDES BENZ	00043075810080
MERCEDES BENZ	00043085810080
MERCEDES BENZ	000430858180
MERCEDES BENZ	0004308581
MERCEDES BENZ	0014307581
DAF	0360744A
DAF	0360744R
DAF	1519237

BK1215307AS Кран ручного тормоза



OEM Ref. Nr.	961 722 264 0
OEM/OES/Fahrzeugtyp	WABCO
L x B x H	25*10*8
Gewicht	1.000

Max:10 BAR/p2 Max.:5.9 BAR/M14x1.5mm MB

WABCO	9617222647
BERGKRAFT	BK1215316AS
KNORR-BREMSE	I76340
KNORR-BREMSE	I92188AT
KNORR-BREMSE	I92188ATR
KNORR-BREMSE	I92188
WABCO	9617222640
WABCO	9617222547
WABCO	9617222540
MERCEDES BENZ	0014303281
KNORR-BREMSE	0481016305000
KNORR-BREMSE	0481016305
DAF	1518224
RENAULT RVI	5000504490
WABCO	961 722 264 0

Оригинальные номера запчастей используются только для сравнения.
Они не должны использоваться на упаковочных листах, счетах или накладных, которые выставляются владельцам или перепродавцам.

BK8509271 Кран ручного тормоза



WABCO	9617230217
WABCO	9617230210
WABCO	961 723 021 0
SCANIA	570866
SCANIA	469271
SCANIA	448453
SCANIA	1570866
DAF	1505336
SCANIA	10570866

OEM Ref. Nr.	961 723 021 0
OEM/OES/Fahrzeugtyp	WABCO
L x B x H	21*11*10
Gewicht	0.000

P2max=5.9 BAR/Port threads:M16x1.5mm
SCANIA/DAF

BK8501273 Кран ручного тормоза

WABCO	9617232007
WABCO	9617232000
WABCO	961 723 200 0
DAF	371273R
DAF	371273
DAF	371273A
DAF	0371273R

OEM Ref. Nr.	961 723 200 0
OEM/OES/Fahrzeugtyp	WABCO
L x B x H	
Gewicht	0.000

P2max=6.8 BAR/Port threads:M16x1.5mm Voss
DAF F95

BK8500181 Кран ручного тормоза



KNORR-BREMSE	0481016201090
DAF	1519249
WABCO	961 722 251 0
WABCO	9617222510
WABCO	9617222517
KNORR-BREMSE	HB1202
KNORR-BREMSE	I77889
EVOBUS	8.283.872.000.0
EVOBUS	82838720000
KNORR-BREMSE	0481016201000
MERCEDES BENZ	0014301781
MERCEDES BENZ	0014300881
DAF	1 519 249
IVECO	222709
IVECO	22 2709
MERCEDES BENZ	001 430 01 81
MERCEDES BENZ	001 430 08 81
MERCEDES BENZ	001 430 17 81
HALDEX	328018001
WABCO	961 722 251 7

OEM Ref. Nr.	961 722 251 0
OEM/OES/Fahrzeugtyp	WABCO
L x B x H	20*20*10
Gewicht	0.000

Pmax=10.0 BAR/P2 max=5.9 BAR/Port threads:M14x1.5mm MB/SETRA/EVOBUS/DAF

BK8504425 Кран ручного тормоза



WABCO	9617231220
WABCO	9617231227
KNORR-BREMSE	DPM98A
KNORR-BREMSE	DPM98AROG
WABCO	961 723 122 0
SCANIA	571191
SCANIA	1571191
DAF	1523989
SCANIA	1324425
SCANIA	10571191

OEM Ref. Nr.	961 723 122 0
OEM/OES/Fahrzeugtyp	WABCO
L x B x H	20*16*9
Gewicht	0.000

SCANIA 4-SERIES 94/114/124/144/164

BK1215502AS Кран ручного тормоза



RENAULT RVI	5021170417
RENAULT RVI	5000544905
VOLVO	4822431
IVECO	41822694
DAF	1506443
DAF	1325088R
DAF	1325088
DAF	015528
IVECO	86015528
MAN	81523156165
VOLVO	9515443
WABCO	9617210040
KNORR-BREMSE	I82171N00
KNORR-BREMSE	I82171
KNORR-BREMSE	I82171AT
KNORR-BREMSE	HB1143
WABCO	9617210447
BERGKRAFT	BK1215905AS
BERGKRAFT	BK8505909
WABCO	9617210440

OEM Ref. Nr.	HB1143
OEM/OES/Fahrzeugtyp	KNORR-BREMSE
L x B x H	21*11*10
Gewicht	0.000

Max:8 BAR/M14x1,5mm VOLVO BUS

BK1215501AS Кран ручного тормоза



VOLVO	6876972
VOLVO	6775595
DAF	1524299
MAN	81523156078
KNORR-BREMSE	I84644
KNORR-BREMSE	I82170
KNORR-BREMSE	HB1241
KNORR-BREMSE	HB1142
WABCO	9617210020
IVECO	86015528

OEM Ref. Nr.	HB1142
OEM/OES/Fahrzeugtyp	KNORR-BREMSE
L x B x H	10*22*10
Gewicht	0.000

Max:8 BAR/M14x1,5mm VOLVO

Оригинальные номера запчастей используются только для сравнения.
Они не должны использоваться на упаковочных листах, счетах или накладных, которые выставляются владельцам или перепродавцам.

BK1215503AS Кран ручного тормоза



OEM Ref. Nr.	HB1176
OEM/OES/Fahrzeugtyp	KNORR-BREMSE
L x B x H	23*10*6
Gewicht	0.000

Max:8 BAR/M14x1,5mm MAN/IVECO/STEYR

MAN	81523156145
WABCO	9617210330
KNORR-BREMSE	HB1176
KNORR-BREMSE	HB1260
KNORR-BREMSE	HB1267
KNORR-BREMSE	I82175
KNORR-BREMSE	I89397
KNORR-BREMSE	I98746
MAN	81523156130
MAN	81523156124
MAN	81523156123
VOLVO	6876972
MAN	81523156078
DAF	1524301
IVECO	42041606
STEYR	5.271.31.210.00.0
STEYR	527131210000
MAN	81523156077
MAN	81523156082

BK1215305AS Кран ручного тормоза



OEM Ref. Nr.	961 722 252 0
OEM/OES/Fahrzeugtyp	WABCO
L x B x H	
Gewicht	1.000

Max:10 BAR/p2 Max.:5.9 BAR/M14x1.5mm MB/ NEOPLAN

DAF	374642
DAF	374 642
WABCO	961 722 252 7
FAUN	99708458682
IVECO	228235
IVECO	22 8235
MERCEDES BENZ	001 430 09 81
MERCEDES BENZ	001 430 02 81
MERCEDES BENZ	001 430 16 81
MERCEDES BENZ	0014301681
MERCEDES BENZ	0014300281
KNORR-BREMSE	0481016301000
BERGKRAFT	BK8505801
KNORR-BREMSE	HB1201
KNORR-BREMSE	I92194ES
KNORR-BREMSE	0481016301
HALDEX	328019001
WABCO	961 722 252 0
WABCO	9617222520
WABCO	9617222527

BK1215105AS Кран ручного тормоза

OEM Ref. Nr.	961 702 001 0
OEM/OES/Fahrzeugtyp	WABCO
L x B x H	20*20*10
Gewicht	1.000

Max 8.0 BAR M14x1.5mm MB/DAF/MAN/IVECO

HALDEX	328014031
HALDEX	328014011
HALDEX	328012011
DAF	176628R
DAF	176628
IVECO	42017083
IVECO	4678080
IVECO	4695730
MAN	81.52315.6211
MAN	81523156211
VOLVO	8157863
VOLVO	8157893
IVECO	8787592
DAF	176628A
VOLVO	1593863
VOLVO	1509055
MERCEDES BENZ	0004305781
DAF	0176628R
IVECO	04678080
IVECO	04695730

BK1215901AS Кран ручного тормоза

OEM Ref. Nr.	961 721 040 0
OEM/OES/Fahrzeugtyp	WABCO
L x B x H	17*17*4
Gewicht	0.000

All Ports:M14x1.5mm MB/MAN/DAF

BERGKRAFT	BK1216001AS
WABCO	9617210407
WABCO	9617210400
WABCO	961 721 040 0
MAN	85500014546
DAF	1518215
MERCEDES BENZ	0034301881

BK1200302AS Кран ножного тормоза

OEM Ref. Nr.	461 315 012 0
OEM/OES/Fahrzeugtyp	WABCO
L x B x H	
Gewicht	0.000

Max:10 BAR/Ports:8xM16x1.5mm DAF/MAGIRUS

DAF	636169A
DAF	636169
DAF	636169R
DAF	664865
WABCO	4613150127
WABCO	4613150120
WABCO	461 315 012 0
DAF	1518061
VOLVO	11988394
DAF	0636169R

BK1200315AS Кран ножного тормоза

OEM Ref. Nr.	461 315 497 0
OEM/OES/Fahrzeugtyp	WABCO
L x B x H	8*22*8
Gewicht	1.000

Max:10 BAR/Ports:4xM16x1.5mm/2xM12x1.5mm VOLVO/DAF/RENAULT

IVECO	9461315497
DAF	691636
RENAULT RVI	5000807915
WABCO	4613154977
WABCO	4613154970
WABCO	461 315 497 0
VOLVO	1695930
DAF	0691636

Оригинальные номера запчастей используются только для сравнения.
Они не должны использоваться на упаковочных листах, счетах или накладных, которые выставляются владельцам или перепродавцам.

BK1200310AS Кран ножного тормоза

WABCO	4613150177
WABCO	4613150170
WABCO	461 315 017 0
DAF	375188
DAF	0375188

OEM Ref. Nr.	461 315 017 0
OEM/OES/Fahrzeugtyp	WABCO
L x B x H	
Gewicht	0.000

Max:10 BAR/Ports:4xM16x1.5mm/2xM12x1.5mm
DAF 2800/3300/3600 ATI,BUS

BK1200314AS Кран ножного тормоза

WABCO	4613154957
WABCO	4613154950
BERGKRAFT (Original parts)	4613154950
WABCO	461 315 495 0
DAF	1518066

OEM Ref. Nr.	461 315 495 0
OEM/OES/Fahrzeugtyp	WABCO
L x B x H	10*22*10
Gewicht	1.000

Max:10 BAR/Ports:4xM16x1.5mm/2xM12x1.5mm
DAF

BK1200313AS Кран ножного тормоза

DAF	0698487
WABCO	461 315 482 0
WABCO	4613154820
WABCO	4613154827
DAF	698487

OEM Ref. Nr.	461 315 482 0
OEM/OES/Fahrzeugtyp	WABCO
L x B x H	
Gewicht	0.000

Max:10 BAR/Ports:4xM16x1.5mm/2xM12x1.5mm
DAF

BK1201104AS Кран ножного тормоза



KNORR-BREMSE	MB4694
KNORR-BREMSE	II36045
KNORR-BREMSE	II36045AT
KNORR-BREMSE	II14119
DAF	1337184R
DAF	1337184
DAF	1337184A
DAF	1209116R
DAF	1209116
DAF	1209116A

OEM Ref. Nr.	MB4694
OEM/OES/Fahrzeugtyp	KNORR-BREMSE
L x B x H	20*16*9
Gewicht	1.000

Max:10 BAR/M22x1,5mm DAF F65/75/85/95,65/75/
85CF,95XF

BK1200303AS Кран ножного тормоза 2-х контурный



WABCO	4613190080
WABCO	4613190087
STEYR	79200360280
STEYR	99100360440
LEYLAND	BBU6440
WABCO	461 319 008 0
DAF	1518067
MERCEDES BENZ	0024310605
MERCEDES BENZ	0024311005
MERCEDES BENZ	0024312005
KNORR-BREMSE	0481064201000
KNORR-BREMSE	0481064201

OEM Ref. Nr.	461 319 008 0
OEM/OES/Fahrzeugtyp	WABCO
L x B x H	20*10*10
Gewicht	1.000

10 BAR/Ports:8xM16x1.5mm/2xM12x1.5mm MB/
DAF/STEYR

BK1200304AS Кран ножного тормоза

SCANIA	1347911
DAF	1506783
DAF	1518060
SCANIA	1571175
VOLVO	1613328
SCANIA	345325
SCANIA	354611
WABCO	4613150080
WABCO	4613150087
SCANIA	1314047
KNORR-BREMSE	0481064601
MERCEDES BENZ	00143183050080
MERCEDES BENZ	001431830580
MERCEDES BENZ	0014318305
MERCEDES BENZ	0014318905
MERCEDES BENZ	0014319105
IVECO	04783981
MERCEDES BENZ	0014319905
MERCEDES BENZ	0024312705
KNORR-BREMSE	0481064601000

OEM Ref. Nr.	461 315 042 0
OEM/OES/Fahrzeugtyp	WABCO
L x B x H	10*22*10
Gewicht	1.000

10 BAR/Ports:8xM16x1.5mm/2xM12x1.5mm
VOLVO F10/F12/F16,FH12/FH16,DAF,SCANIA

Оригинальные номера запчастей используются только для сравнения.
Они не должны использоваться на упаковочных листах, счетах или накладных, которые выставляются владельцам или перепродавцам.

BK1200317AS Кран ножного тормоза



OEM Ref. Nr.	461 319 018 0
OEM/OES/Fahrzeugtyp	WABCO
L x B x H	18*11*9
Gewicht	1.000

10 BAR/Ports:8xM16x1.5mm/2xM12x1.5mm MB ACTROS/EVOBUS 208D/307D/309D/709D/814D

WABCO	4613190187
MAN	85.50001.4812
MAN	85500014812
STEYR	99100362301
LEYLAND	BBU7328
WABCO	4613190180
WABCO	461 319 018 0
DAF	1518068
MERCEDES BENZ	0024310705
MERCEDES BENZ	0024311105
MERCEDES BENZ	0024311905
KNORR-BREMSE	0481064202000
KNORR-BREMSE	0481064202

BK1200301AS Кран ножного тормоза



OEM Ref. Nr.	001 431 83 05
OEM/OES/Fahrzeugtyp	MERCEDES BENZ
L x B x H	20*10*10
Gewicht	1.000

10 BAR/Ports:8xM16x1.5mm MB/SCANIA/VOLVO

KNORR-BREMSE	I74907N50
KNORR-BREMSE	DX70CAT
BERGKRAFT	BK8501408
BERGKRAFT	BK1201408AS
BERGKRAFT	BK1201401AS
BERGKRAFT	BK1200304AS
BERGKRAFT	BK1201101AS
DAF	BBU6441
MAN	99100360073
MAN	85500014354
KNORR-BREMSE	I87888
KNORR-BREMSE	MB4630
MERCEDES BENZ	0014319105
MERCEDES BENZ	0014318905
MERCEDES BENZ	0014318305
MERCEDES BENZ	001431830580
MERCEDES BENZ	00143183050080
KNORR-BREMSE	I74907
KNORR-BREMSE	DX70CXU
KNORR-BREMSE	DX70CROG

BK12153BAS Ремкомплект крана ручного тормоза полный



OEM Ref. Nr.	961 722 002 2
OEM/OES/Fahrzeugtyp	WABCO
L x B x H	4*11*11
Gewicht	0.000

WABCO 961 722 150/151/152/156/157 0 MB/MAN/ SCANIA/IVECO

KNORR-BREMSE	DPM54A
KNORR-BREMSE	DPM84AX
VAN HOOL	637206640
VAN HOOL	637208800
WABCO	9617221500
WABCO	9617221507
WABCO	961 722 002 2
WABCO	9617220022
BERGKRAFT	BK1215302AS
VAN HOOL	637206530
VAN HOOL	637205860
DAF	621381
MERCEDES BENZ	0004311906
MERCEDES BENZ	0004311916
IVECO	41041178
IVECO	42021811
IVECO	42050205
SCANIA	436190
IVECO	4841082
IVECO	4841083

BK1240102AS Тормозной кран прицепа с опережением



OEM Ref. Nr.	971 002 300 0
OEM/OES/Fahrzeugtyp	WABCO
L x B x H	13*17*4
Gewicht	1.000

Pmax.=8.5 BAR/Ports:M22x1.5mm/M16x1.5mm BERGISCHE ACHSEN/SCHMITZ

KNORR-BREMSE	AS3000A
WABCO	9710023007
WABCO	9710023000
WABCO	971 002 300 0
KRONE	5811159
RENAULT RVI	5021208761
KOEGL	336489
DAF	1359971
SCHMITZ CARGOBULL	052504
BERGISCHE ACHSEN	0243115100
BERGISCHE ACHSEN	02.431.15.10.0

BK1240105AS Тормозной кран прицепа



OEM Ref. Nr.	971 002 531 0
OEM/OES/Fahrzeugtyp	WABCO
L x B x H	22*22*17
Gewicht	2.000

Pmax=10BAR/Ports:M22x1.5mm DAF/EVOBUS/ NEOLAN/BERGISCHE ACHSEN/FRUEHAUF

EVOBUS/KAESSBOHRER	8283884000
KRONE	945018
KRONE	9453390
WABCO	971 002 531 0
WABCO	9710025310
WABCO	9710025317
WABCO	9710027010
WABCO	9710027017
KNORR-BREMSE	AS3112
FRUEHAUF	ASX0571002
BERGKRAFT	BK1240114AS
KNORR-BREMSE	SEB00093ES
EVOBUS/KAESSBOHRER	8283793000
EVOBUS/KAESSBOHRER	8.283.884.000
EVOBUS	8.283.884.000
BERGISCHE ACHSEN	0243114900
SCHMITZ CARGOBULL	050021
DAF	0815808
DAF	0815809
DAF	1325333

BK8506005 Клапан ABS тормозной электромагнитный (ускорительный)

OEM Ref. Nr.	472 195 041 0
OEM/OES/Fahrzeugtyp	WABCO
L x B x H	26*17*17
Gewicht	2.000

Pmax.=10 BAR/24V/Port:M22x1.5mm DAF/ RENAULT

WABCO	4721950417
WABCO	4721950410
WABCO	4721950407
WABCO	4721950400
RENAULT RVI	5021170198
KRONE	5815328/0
KRONE	58153280
BERGKRAFT	BK8506008
BERGKRAFT	BK8506009
BERGKRAFT	BK8506007
WABCO	4006004650
DAF	1624254
KRONE	5815328
KNORR-BREMSE	BR9233
KNORR-BREMSE	II37090
WABCO	472 195 041 0
BERGKRAFT	BK8506004
KNORR-BREMSE	II37090N00
SCHMITZ CARGOBULL	053545
DAF	1506521

Оригинальные номера запчастей используются только для сравнения.
Они не должны использоваться на упаковочных листах, счетах или накладных, которые выставляются владельцам или перепродавцам.

BK12004AKAS Ремкомплект крана ножного тормоза полный



BERGKRAFT	BK12004AAS
WABCO	4613070022
WABCO	461 307 002 2
DAF	112305
MERCEDES BENZ	0005868643
SCANIA	638771

OEM Ref. Nr.	461 307 002 2
OEM/OES/Fahrzeugtyp	WABCO
L x B x H	5*13*13
Gewicht	0.000

WABCO 461 307 400 0-524 0/461 310 000 0-574 0 MB/SCANIA

BK1240103AS Тормозной кран прицепа



SAF	4425012600
WABCO	9710021510
WABCO	9710021520
WABCO	9710021527
WABCO	971 002 152 0
HALDEX	351022001
DAF	1518258
DAF	1325335R
DAF	1325335
DAF	1325335A
SCHMITZ CARGOBULL	050024
WABCO	9710021570
WABCO	9710021577
KNORR-BREMSE	SEB01162
KNORR-BREMSE	SEB00409
KNORR-BREMSE	SEB00409AT
KNORR-BREMSE	SEB00038
KNORR-BREMSE	SEB00038AT
FRUEHAUF	CF351193
KNORR-BREMSE	AS3054

OEM Ref. Nr.	971 002 152 0
OEM/OES/Fahrzeugtyp	WABCO
L x B x H	28*20*16
Gewicht	1.000

Pmax.=10 BAR/Ports:M16x1.5mm/M22x1.5mm FRUEHAUF/MB/NEOPLAN/DAF

BK8503505 Тормозной клапан



WABCO	4700120007
WABCO	4700120000
WABCO	470 012 000 0
DAF	1518099
BOSCH	0481064007
KNORR-BREMSE	0481064007000
MERCEDES BENZ	0024310505
MERCEDES BENZ	0014319405
MERCEDES BENZ	0014314305
MERCEDES BENZ	0014313505

OEM Ref. Nr.	470 012 000 0
OEM/OES/Fahrzeugtyp	WABCO
L x B x H	25*11*3
Gewicht	3.000

8.0 BAR/Ports:M16x1.5mm MB/DAF

BK12011DAS Ремкомплект крана ножного тормоза (пластиковый клапан)



DAF	1276861
KNORR-BREMSE	II14119008

OEM Ref. Nr.	II14119008
OEM/OES/Fahrzeugtyp	KNORR-BREMSE
L x B x H	8*8*8
Gewicht	0.000

KNORR-BREMSE MB4643/4694 DAF 95XF

BK8506004 Клапан тормозной электормагнитный (в комплекте с кабелями)



DAF	1506521
SCHMITZ CARGOBULL	053545
KNORR-BREMSE	II37090N00
KNORR-BREMSE	II37090
KNORR-BREMSE	BR9233
KRONE	5815328
BERGKRAFT	BK8506005
BERGKRAFT	BK8506007
BERGKRAFT	BK8506009
BERGKRAFT	BK8506008
DAF	1506522
DAF	1506522R
KRONE	58153280
KRONE	5815328/0
RENAULT RVI	5021170198
WABCO	4721950417
WABCO	4721950410
WABCO	4721950407
WABCO	4721950400
WABCO	4006004650

OEM Ref. Nr.	400 600 465 0
OEM/OES/Fahrzeugtyp	WABCO
L x B x H	22*22*17
Gewicht	2.000

DAF/RENAULT

BK1240114AS Тормозной кран прицепа

LIEBHERR	502993301
VAN HOOL	637206520
VAN HOOL	637206720
EVOBUS	8.283.793.000
EVOBUS/KAESSBOHRER	8.283.793.000
HALDEX	350026002
FRENOTRUCK	17000950
DAF	1325333
DAF	0815809
DAF	0815808
WABCO	971 002 701 0
BERGKRAFT	BK1240105AS
EVOBUS	8.283.884.000
EVOBUS/KAESSBOHRER	8.283.884.000
EVOBUS/KAESSBOHRER	8283793000
SCHMITZ CARGOBULL	050021
BERGISCHE ACHSEN	0243114900
KNORR-BREMSE	SEB00093ES
FRUEHAUF	ASX0571002

OEM Ref. Nr.	971 002 701 0
OEM/OES/Fahrzeugtyp	WABCO
L x B x H	
Gewicht	1.000

Pmax=10BAR/Ports1,4:M16x1.5mm/Ports 2,41,42:M22x1.5mm DAF/NEOLAN/BERGISCHE ACHSEN/FRUEHAUF

Оригинальные номера запчастей используются только для сравнения.
Они не должны использоваться на упаковочных листах, счетах или накладных, которые выставляются владельцам или перепродавцам.

BK12004AAS Ремкомплект крана ножного тормоза



MERCEDES BENZ	0005868643
DAF	112305
WABCO	461 307 002 2
WABCO	4613070022
BERGKRAFT	BK12004AKAS
SCANIA	638771

OEM Ref. Nr.	461 307 002 2
OEM/OES/Fahrzeugtyp	WABCO
L x B x H	5*13*13
Gewicht	0.000

WABCO 461 307 400 0-524 0/461 310 000 0-574 0/ 461 491 010 0 MB

BK12003AAS Ремкомплект крана ножного тормоза



DAF	692454
DAF	697422
MAN	81521306104
MERCEDES BENZ	Q8.285.305.4860
MERCEDES BENZ	Q82853054860
RENAULT RVI	5021170164
RENAULT RVI	5000821900
RENAULT RVI	5000821899
MERCEDES BENZ	0014300460
VOLVO	270969
IVECO	42493947
WABCO	461 315 005 2
WABCO	4613150052

OEM Ref. Nr.	461 315 005 2
OEM/OES/Fahrzeugtyp	WABCO
L x B x H	8*8*8
Gewicht	0.000

WABCO 461 315 000 to 008 0 MB/VOLVO/MAN/ NEOPLAN/SCANIA

BK12003CAS Ремкомплект крана ножного тормоза



WABCO	4613159172
DPH	81390
BERGKRAFT	BK12003NAS
VOLVO	8510695-7
MERCEDES BENZ	0004302706
DAF	1518787
WABCO	461 315 900 2
VOLVO	270890
WABCO	4613159002

OEM Ref. Nr.	461 315 900 2
OEM/OES/Fahrzeugtyp	WABCO
L x B x H	12*12*11
Gewicht	0.000

WABCO 461 315 030/035/42/053 0 VOLVO/MB

BK12003LAS Ремкомплект крана ножного тормоза



WABCO	4613159152
WABCO	461 315 915 2
IVECO	42545344
DAF	1518786
VOLVO	1170980-3
VOLVO	11709803
MERCEDES BENZ	0004308006

OEM Ref. Nr.	461 315 915 2
OEM/OES/Fahrzeugtyp	WABCO
L x B x H	8*8*8
Gewicht	0.000

WABCO 461 315 036/495/497 0 (c data 21/01) VOLVO/MB/IVECO/DAF

BK12151AAS Ремкомплект крана ручного тормоза



DAF	360744
HALDEX	328016011
BERGKRAFT	BK1215101AS
MERCEDES BENZ	0025868843
WABCO	9617020002
LIEBHERR	5029657
WABCO	9617020040
WABCO	9617020047
KNORR-BREMSE	DPM46A
BERGKRAFT	BK12151AKAS
MERCEDES BENZ	0004308581
HALDEX	328012031

OEM Ref. Nr.	000 430 85 81
OEM/OES/Fahrzeugtyp	MERCEDES BENZ
L x B x H	4*11*11
Gewicht	0.000

WABCO 961 702 004/006 0 MB/MAN/SCANIA/ IVECO/DAF

BK12151DAS Ремкомплект крана ручного тормоза

VOLVO	1593863
DAF	176628A
DAF	176628
DAF	176628R
HALDEX	328012011
HALDEX	328014011
VOLVO	1509055
WABCO	961 702 001 2
WABCO	9617020012
MERCEDES BENZ	0004305781
IVECO	08787592
IVECO	04695730
IVECO	04678080
DAF	0176628R
HALDEX	328014031
IVECO	42017083
BERGKRAFT	BK1215104AS
KNORR-BREMSE	DPM43A
WABCO	9617020017
BERGKRAFT	BK1215105AS

OEM Ref. Nr.	961 702 001 2
OEM/OES/Fahrzeugtyp	WABCO
L x B x H	
Gewicht	0.000

WABCO 961 702 001/002/005 0 MB/DAF

Оригинальные номера запчастей используются только для сравнения.
Они не должны использоваться на упаковочных листах, счетах или накладных, которые выставляются владельцам или перепродавцам.

BK12152BAS Ремкомплект крана ручного тормоза



WABCO	9617230042
WABCO	961 723 004 2
DAF	1518229
MERCEDES BENZ	0024307681
MERCEDES BENZ	0024307481

OEM Ref. Nr.	961 723 004 2
OEM/OES/Fahrzeugtyp	WABCO
L x B x H	4*11*11
Gewicht	0.000

WABCO 961 723 005/007/009/018 0 MB/IVECO/ DAF

BK12152AAS Ремкомплект крана ручного тормоза



WABCO	9617230012
WABCO	961 723 001 2
DAF	1505331
WABCO	9617230040
VOLVO	6792610
VOLVO	6702610
WABCO	9617230047

OEM Ref. Nr.	961 723 001 2
OEM/OES/Fahrzeugtyp	WABCO
L x B x H	8*8*8
Gewicht	0.000

WABCO 961 723 001/002/003/004 0 MAN/SCANIA/ VOLVO/DAF

BK12151AKAS Ремкомплект крана ручного тормоза



WABCO	9617020040
WABCO	9617020047
BERGKRAFT	BK12151AAS
MERCEDES BENZ	0004308581
HALDEX	328012031
LIEBHERR	5029657
DAF	360744
HALDEX	328016011
KNORR-BREMSE	DPM46A
MERCEDES BENZ	0025868843
WABCO	9617020002
WABCO	961 702 000 2
BERGKRAFT	BK1215101AS

OEM Ref. Nr.	961 702 000 2
OEM/OES/Fahrzeugtyp	WABCO
L x B x H	12*12*11
Gewicht	0.000

WABCO 961 702 004/006 0 MB/MAN/SCANIA/ IVECO/DAF

BK12153CAS Ремкомплект крана ручного тормоза полный



WABCO	9617220042
WABCO	961 722 004 2
MAN	81523156106
RENAULT RVI	5000823245
Renault	5000823245
IVECO	500005983
DAF	1519247
MERCEDES BENZ	0034303381
MERCEDES BENZ	0025867243

OEM Ref. Nr.	961 722 004 2
OEM/OES/Fahrzeugtyp	WABCO
L x B x H	8*8*8
Gewicht	0.000

WABCO 961 722 211/213/231/253 0 MB/MAN/ IVECO

BK1240111AS Деталь пневмосистемы



FRUEHAUF	CF352393
WABCO	9710023040
BERGKRAFT (Original parts)	9710023040
WABCO	971 002 304 0
DAF	1519300

OEM Ref. Nr.	971 002 304 0
OEM/OES/Fahrzeugtyp	WABCO
L x B x H	16*16*13
Gewicht	1.000

BK1240108AS Деталь пневмосистемы

KNORR-BREMSE	II9333AI
KNORR-BREMSE	AS7100
WABCO	9710026200
WABCO	971 002 620 0
DAF	1519309

OEM Ref. Nr.	971 002 620 0
OEM/OES/Fahrzeugtyp	WABCO
L x B x H	
Gewicht	2.000

Оригинальные номера запчастей используются только для сравнения.
Они не должны использоваться на упаковочных листах, счетах или накладных, которые выставляются владельцам или перепродавцам.

BK1240107AS Деталь пневмосистемы

KNORR-BREMSE	I93352AT
KNORR-BREMSE	AS7000
KNORR-BREMSE	AS7000A
WABCO	9710025700
WABCO	971 002 570 0
DAF	1518260

OEM Ref. Nr.	971 002 570 0
OEM/OES/Fahrzeugtyp	WABCO
L x B x H	
Gewicht	2.000

BK1215318AS Кран ручного тормоза



MAN	81.52315.6086
MAN	81.52315.6090
MAN	81.52315.6122
MAN	81523156086
KNORR-BREMSE	1487010297
KNORR-BREMSE	1487010297000
DAF	1519251
RENAULT RVI	5430129609
KNORR-BREMSE	0481016603
KNORR-BREMSE	0481016603100
KNORR-BREMSE	0481016603000
MERCEDES BENZ	0024308681
MAN	81523156090
MERCEDES BENZ	6134300081
KNORR-BREMSE	I92190ATR
MERCEDES BENZ	Q82853004930
KNORR-BREMSE	I92190
MERCEDES BENZ	Q82853000000
MAN	81523156122
MAN	81523159086

OEM Ref. Nr.	961 722 262 0
OEM/OES/Fahrzeugtyp	WABCO
L x B x H	22*16*6
Gewicht	1.000

P max=10 BAR/P2 max=5.9 BAR/Port threads:M14x1.5mm MAN/NEOPLAN

BK1215204AS Кран ручного тормоза

WABCO	9617230017
WABCO	9617230010
WABCO	961 723 001 0
IVECO	500002949
DAF	371274R
DAF	371274
DAF	371274A
DAF	0371274R

OEM Ref. Nr.	961 723 001 0
OEM/OES/Fahrzeugtyp	WABCO
L x B x H	20*10*10
Gewicht	0.000

p2 Max 6.8 BAR/M16x1.5mm VOSS DAF/IVECO/ FORD

BK1215202AS Кран ручного тормоза



KNORR-BREMSE	0481016601
KNORR-BREMSE	0481016601090
KNORR-BREMSE	0481016601000
MERCEDES BENZ	0024307881
MERCEDES BENZ	0024307681
MERCEDES BENZ	0024307481
WABCO	9617230057
WABCO	9617230050
WABCO	961 723 005 0
DAF	1518229

OEM Ref. Nr.	961 723 005 0
OEM/OES/Fahrzeugtyp	WABCO
L x B x H	21*11*10
Gewicht	0.000

p2 Max.:5.5 BAR/M 16x1.5mm VOSS MB/DAF/ IVECO

BK1215203AS Кран ручного тормоза



STEYR	99100360455
IVECO	980942
WABCO	9617231027
WABCO	9617231020
WABCO	961 723 102 0
RENAULT RVI	5021170420
RENAULT RVI	5010056094
DAF	1518234

OEM Ref. Nr.	961 723 102 0
OEM/OES/Fahrzeugtyp	WABCO
L x B x H	20*10*10
Gewicht	0.000

p2 Max.:5.9 BAR/M16x1.5mm VOSS MB/MAN/ VOLVO/DAF/IVECO

BK1215201AS Кран ручного тормоза



DAF	1505331
VOLVO	6702610
WABCO	961 723 004 0
VOLVO	6792610
WABCO	9617230040
WABCO	9617230047

OEM Ref. Nr.	961 723 004 0
OEM/OES/Fahrzeugtyp	WABCO
L x B x H	21*11*10
Gewicht	0.000

P2 max=5.9 BAR/Port threads:M16x1.5mm VOSS VOLVO/DAF

Оригинальные номера запчастей используются только для сравнения.
Они не должны использоваться на упаковочных листах, счетах или накладных, которые выставляются владельцам или перепродавцам.

BK1215302AS Кран ручного тормоза



IVECO	42050205
WABCO	9617221507
BERGKRAFT	BK12153BAS
WABCO	9617221500
VAN HOOL	637208800
WABCO	961 722 150 0
VAN HOOL	637206640
KNORR-BREMSE	DPM84AX
KNORR-BREMSE	DPM54A
SCANIA	436190
IVECO	4841082
IVECO	42021811
IVECO	41041178
MERCEDES BENZ	0004311916
MERCEDES BENZ	0004311906
VAN HOOL	637206530
VAN HOOL	637205860
DAF	621381
LIEBHERR	5029937
IVECO	4841083

OEM Ref. Nr. 961 722 150 0
OEM/OES/Fahrzeugtyp WABCO
L x B x H 21*11*10
Gewicht 0.000

Max:10 BAR/p2 Max.:5.9 BAR/M14x1.5mm MB/ MAN/SCANIA/DAF

BK8505913 Кран ручного тормоза

WABCO	9617222570
WABCO	9617222577
KNORR-BREMSE	I76342AT
KNORR-BREMSE	I76342
KNORR-BREMSE	I92187
WABCO	9617212907
WABCO	9617212900
WABCO	9617210297
WABCO	9617210290
WABCO	9617210207
WABCO	9617210200
WABCO	961 721 020 0
DAF	621381

OEM Ref. Nr. 961 721 020 0
OEM/OES/Fahrzeugtyp WABCO
L x B x H
Gewicht 0.000

Max:10 BAR/p2 Max:5.9 BAR/All Ports:M14x1,5mm IVECO/DAF/LIEBHERR/ VANHOOL

BK1215316AS Деталь пневмосистемы

KNORR-BREMSE	0481016305
KNORR-BREMSE	0481016305000
MERCEDES BENZ	0014303281
WABCO	961 722 254 0
BERGKRAFT	BK1215307AS
RENAULT RVI	5000504490
WABCO	9617222540
WABCO	9617222547
KNORR-BREMSE	I92188
KNORR-BREMSE	I92188ATR
KNORR-BREMSE	I92188AT
KNORR-BREMSE	I76340
WABCO	9617222647
WABCO	9617222640

OEM Ref. Nr. 961 722 254 0
OEM/OES/Fahrzeugtyp WABCO
L x B x H
Gewicht 0.000

BK1215311AS Деталь пневмосистемы

WABCO	9617221580
WABCO	9617221587
KNORR-BREMSE	HB1190
KNORR-BREMSE	I76885
KNORR-BREMSE	I92191
MAN	84523156005
MAN	81523159089
IVECO	00222710
DAF	1519248
IVECO	222710
MAN	81523156087
MAN	81523156089
MAN	81523156121

OEM Ref. Nr. 961 722 158 0
OEM/OES/Fahrzeugtyp WABCO
L x B x H
Gewicht 0.000

BK8505907 Кран ручного тормоза

WABCO	9617210337
WABCO	961 721 033 0
KNORR-BREMSE	I89397
MAN	81523156130
WABCO	9617210330
KNORR-BREMSE	HB1260
MAN	81523156082
DAF	1524301
DAF	1524299

OEM Ref. Nr. 961 721 033 0
OEM/OES/Fahrzeugtyp WABCO
L x B x H
Gewicht 0.000

All Ports:M14x1,5mm MAN/VOLVO/DAF

BK1201106AS Кран ножного тормоза

DAF	665062
WABCO	4613150197
WABCO	4613150190
DAF	385759
DAF	0665062R
KNORR-BREMSE	I81712AT
KNORR-BREMSE	I81712ES
KNORR-BREMSE	I81712
KNORR-BREMSE	I99656
KNORR-BREMSE	MB4636
DAF	0665062
DAF	0385759
BERGKRAFT	BK1200330AS

OEM Ref. Nr. MB4636
OEM/OES/Fahrzeugtyp KNORR-BREMSE
L x B x H
Gewicht 0.000

Max:8.5 BAR/M16x1.5 mm DAF 2100/2300/2500

Оригинальные номера запчастей используются только для сравнения.
Они не должны использоваться на упаковочных листах, счетах или накладных, которые выставляются владельцам или перепродавцам.

BK1200401AS Кран ножного тормоза (без педали)

VOLVO	6642318
MAN	81521306048
MAN	81521306053
KNORR-BREMSE	I74972
KNORR-BREMSE	MB4711
DAF	503366R
DAF	503366
DAF	503366A
WABCO	4613074797
WABCO	4613074790
WABCO	461 307 479 0
DAF	0503366R

OEM Ref. Nr. 461 307 479 0
OEM/OES/Fahrzeugtyp WABCO
L x B x H 20*10*10
Gewicht 1.000

Max:8.0 BAR/Ports:M22x1.5mm MAN/VOLVO/ IVECO/DAF

BK1200327AS Кран ножного тормоза

KNORR-BREMSE	MB4659
KNORR-BREMSE	I93180
WABCO	4613192807
WABCO	4613192800
WABCO	461 319 280 0
DAF	1518071
MERCEDES BENZ	0034316605
MERCEDES BENZ	0034313305
MERCEDES BENZ	0034312305
MERCEDES BENZ	0034311805

OEM Ref. Nr. 461 319 280 0
OEM/OES/Fahrzeugtyp WABCO
L x B x H 20*10*10
Gewicht 1.000

Pmax.=10 BAR/Ports:4xM22x1.5mm MB/DAF

BK1200328AS Кран ножного тормоза



KNORR-BREMSE	I89387ES
KNORR-BREMSE	I89387AT
KNORR-BREMSE	0481064212090
KNORR-BREMSE	0481064212000
MERCEDES BENZ	0034313205
MERCEDES BENZ	0034312805
MERCEDES BENZ	0034312205
MERCEDES BENZ	0034311705
KNORR-BREMSE	MB4657
KNORR-BREMSE	I89387
BERGKRAFT	BK8504657
BERGKRAFT	BK8501204
WABCO	4613192717
WABCO	4613192710
DAF	1518070
KNORR-BREMSE	0481064212
HALDEX	320050110
WABCO	461 319 271 0

OEM Ref. Nr. 461 319 271 0
OEM/OES/Fahrzeugtyp WABCO
L x B x H 12*25*13
Gewicht 1.000

Max:10 BAR/Ports:4xM22x1.5mm MB SK/MK/ NG-SERIES BM651/652/653/654,655/656/658

BK1200326AS Кран ножного тормоза

MERCEDES BENZ	0034316305
MERCEDES BENZ	0034316405
MERCEDES BENZ	0034316505
MERCEDES BENZ	0034316805
KNORR-BREMSE	0481064214000
KNORR-BREMSE	0481064214090
KNORR-BREMSE	0481064214
KNORR-BREMSE	I93189
KNORR-BREMSE	I93189AT
DAF	1518069
HALDEX	320050031
WABCO	461 319 250 0
WABCO	4613192500
WABCO	4613192507
KNORR-BREMSE	MB4661
BERGKRAFT	BK8504661

OEM Ref. Nr. 461 319 250 0
OEM/OES/Fahrzeugtyp WABCO
L x B x H
Gewicht 0.000

Max:10 BAR/Ports:4xM22x1.5mm MB SK/MK/ NG-SERIES BM 652/654/655/656,657/658/659

BK1200320AS Кран ножного тормоза



MERCEDES BENZ	0044314605
MERCEDES BENZ	0044315905
WABCO	461 315 264 0
DAF	1518065
BERGKRAFT (Original parts)	4613152640
WABCO	4613152640
BERGKRAFT	BK8500032
WABCO	4613152647

OEM Ref. Nr. 461 315 264 0
OEM/OES/Fahrzeugtyp WABCO
L x B x H 13*22*12
Gewicht 1.000

Max:10 BAR MB/DAF

BK1201401AS Кран ножного тормоза



KNORR-BREMSE	DX70CROG
KNORR-BREMSE	DX70C
IVECO	04783981
MERCEDES BENZ	0024312705
MERCEDES BENZ	0014319905
SCANIA	1347911
SCANIA	1314047
KNORR-BREMSE	0481064601
KNORR-BREMSE	0481064601000
KNORR-BREMSE	DX70CXU
KNORR-BREMSE	I74907
MERCEDES BENZ	0014319105
MERCEDES BENZ	0014318905
MERCEDES BENZ	0014318305
MERCEDES BENZ	001431830580
MERCEDES BENZ	00143183050080
KNORR-BREMSE	DX70A
BERGKRAFT	BK1200301AS
KNORR-BREMSE	I87888
KNORR-BREMSE	I74907N50

OEM Ref. Nr. DX70A
OEM/OES/Fahrzeugtyp KNORR-BREMSE
L x B x H 20*10*10
Gewicht 1.000

10 BAR/Ports:8xM16x1.5mm/2xM12x1.5mm VOLVO F10/F12/F16,FH12/FH16,DAF,SCANIA

Оригинальные номера запчастей используются только для сравнения.
Они не должны использоваться на упаковочных листах, счетах или накладных, которые выставляются владельцам или перепродавцам.

BK1201408AS Кран ножного тормоза



OEM Ref. Nr.	DX70C
OEM/OES/Fahrzeugtyp	KNORR-BREMSE
L x B x H	20*10*10
Gewicht	1.000

10 BAR/Ports:8xM16x1.5mm/2xM12x1.5mm
VOLVO F10/F12/F16,FH12/FH16,DAF,SCANIA

VOLVO	6996123
MAN	85500014354
MAN	99100360073
DAF	BBU6441
BERGKRAFT	BK1201101AS
BERGKRAFT	BK1200304AS
BERGKRAFT	BK1201401AS
KNORR-BREMSE	DX70CAT
SCANIA	571123
SCANIA	571122
IVECO	4783981
MERCEDES BENZ	001431830580
MERCEDES BENZ	0014318305
MERCEDES BENZ	0014318905
MERCEDES BENZ	0014319105
MERCEDES BENZ	00143183050080
WABCO	4613150087
WABCO	4613150420
WABCO	4613150427
BERGKRAFT	BK8501408

BK8504003 Тормозной кран



OEM Ref. Nr.	461 315 263 0
OEM/OES/Fahrzeugtyp	WABCO
L x B x H	10*10*20
Gewicht	1.000

Ports:4xM22x1.5mm MB/DAF

WABCO	4613152637
WABCO	4613152630
BERGKRAFT (Original parts)	4613152630
WABCO	461 315 263 0
DAF	1522226
MERCEDES BENZ	0044314105

BK8504000 Кран тормозной главный (Wabco:461 315 258 0) MB SK/MK/NG-Series BM625,650/651,MB Transporter

OEM Ref. Nr.	461 315 258 0
OEM/OES/Fahrzeugtyp	WABCO
L x B x H	12*22*13
Gewicht	1.000

Pmax.=10 BAR/Ports:4xM22x1.5mm MB SK/MK/
NG-SERIES BM625,Transporter & Unimog

WABCO	4613152580
WABCO	461 315 258 0
HALDEX	320049001
DAF	1518064
DAF	1505307R
BERGKRAFT	BK1200323AS
WABCO	4613152587
KNORR-BREMSE	I89385
MERCEDES BENZ	00343115050080
MERCEDES BENZ	0034312905
MERCEDES BENZ	0034312605
MERCEDES BENZ	0034311905
MERCEDES BENZ	0034311505
KNORR-BREMSE	MB4647

BK8504010 Клапан тормозной системы (Wabco:461 319 270 0) Multibrand MB,Renault,DAF



OEM Ref. Nr.	461 319 270 0
OEM/OES/Fahrzeugtyp	WABCO
L x B x H	12*22*13
Gewicht	1.000

Pmax.=10 BAR/Ports:4xM22x1.5mm MB L/
K-SERIES,BUS O817L

MERCEDES BENZ	002 461 89 05
RENAULT RVI	5021170173
RENAULT RVI	50 21 170 173
DAF	1505312
DAF	1 505 312
DAF	1 518 803
KNORR-BREMSE	0 481 064 206
KNORR-BREMSE	MB4654
WABCO	461 319 270 0
BERGKRAFT	BK1200325AS
MERCEDES BENZ	0024618905
MERCEDES BENZ	002 431 89 05
MERCEDES BENZ	002 431 82 05
WABCO	4613192707
MERCEDES BENZ	0024317105
MERCEDES BENZ	0024318905
MERCEDES BENZ	0024318205
WABCO	4613192700
HALDEX	320038021
DAF	1518803

BK8504008 Клапан тормозной системы (Wabco:461 319 260 0) MB Bus O609/611/809/811/714/814D,O817/914O

OEM Ref. Nr.	461 319 260 0
OEM/OES/Fahrzeugtyp	WABCO
L x B x H	12*22*13
Gewicht	1.000

Pmax.=10 BAR/Ports:4xM22x1.5mm MB L/
K-SERIES,BUS O814/O817

KNORR-BREMSE	0481064205000
KNORR-BREMSE	0481064205090
BOSCH	0481064205
KNORR-BREMSE	0481064205
MERCEDES BENZ	0024317005
MERCEDES BENZ	0024318805
BERGKRAFT	BK1200308AS
BERGKRAFT	BK8507005
MERCEDES BENZ	9924318105
WABCO	4613192607
MERCEDES BENZ	0024318105
KNORR-BREMSE	I83641
KNORR-BREMSE	MB4653
DAF	1506092
HALDEX	320038011
WABCO	461 319 260 0
WABCO	4613192600

BK8504011 Кран ножного тормоза MB/DAF



OEM Ref. Nr.	461 319 272 0
OEM/OES/Fahrzeugtyp	WABCO
L x B x H	12*22*13
Gewicht	1.000

MB/DAF

WABCO	4613192727
WABCO	4613192720
WABCO	461 319 272 0
DAF	1506093
MERCEDES BENZ	0044312505

Оригинальные номера запчастей используются только для сравнения.
Они не должны использоваться на упаковочных листах, счетах или накладных, которые выставляются владельцам или перепродавцам.

BK8504005 Клапан тормозной системы (Wabco:461 319 274 0) MB Actros1 950/952/953/954,Axor 375/944/950/952,Atego



WABCO	4613192740
WABCO	461 319 274 0
DAF	1517495
MERCEDES BENZ	0044316205
MERCEDES BENZ	0044314905
MERCEDES BENZ	0044296205

OEM Ref. Nr.	461 319 274 0
OEM/OES/Fahrzeugtyp	WABCO
L x B x H	12*22*13
Gewicht	1.000

MB ACTROS/AXOR BM375/944,950/952/953/954, ATEGO BM970/972

BK7300197 Клапан ABS тормозной электромагнитный Pmax.=10BAR/Port:M22x1.5mm/Bayonet (WABCO:4721950310) RENAULT



KNORR-BREMSE	BR9234
KNORR-BREMSE	BR9232
KNORR-BREMSE	BR9200
SCHMITZ CARGOBULL	77880610000
SCHMITZ CARGOBULL	7.788.061.000.0
KRONE	5815453
FRUEHAUF	C00203901
FRUEHAUF	CF352791
FRUEHAUF	F00200501
KNORR-BREMSE	II14240AT
KNORR-BREMSE	II14240
KNORR-BREMSE	II32614
KNORR-BREMSE	II37091
KNORR-BREMSE	II37091N00
KRONE	5806527
LIEBHERR	502922901
RENAULT RVI	5021170197
KNORR-BREMSE	0265351201000
KNORR-BREMSE	0265351201
SCHMITZ CARGOBULL	050091

OEM Ref. Nr.	472 195 031 0
OEM/OES/Fahrzeugtyp	WABCO
L x B x H	12*12*11
Gewicht	0.000

Pmax.=10BAR/Port:M22x1.5mm/Bayonet (WABCO:4721950310) RENAULT

BK8500046 Датчик ABS L=350mm (Haldex:950 364 506) прямой со втулкой+смазка Multibrand BERGISCHE ACHSEN,Fruehau

RENAULT RVI	5021170124
KOEGL	650053
HALDEX	950 364 506
HALDEX	950364506
FRUEHAUF	CF104083
MAN	N2.25520.0062
MAN	N2255200062
WABCO	4410329632
WABCO	4410329050
BERGISCHE ACHSEN	02.3317.07.00
BERGISCHE ACHSEN	0233170700
DAF	1506004
DAF	1506007
SCANIA	1784590
WABCO	4410324430
WABCO	4410324760

OEM Ref. Nr.	950 364 506
OEM/OES/Fahrzeugtyp	HALDEX
L x B x H	13*13*5
Gewicht	0.000

80/100 ABS DGX/MGX100/Modal/Modular/ EB+/L=350mm, grade Außführung UNIVERSAL

BK8500045 Датчик ABS



RENAULT RVI	5021170125
RENAULT RVI	5021170122
RENAULT RVI	5010604322
IVECO	5006041993
WABCO	4410329212
BERGKRAFT (Original parts)	4410329212
MERCEDES BENZ	6205420217
SETRA	7788075000
KOEGL	80376
DAF	82826
HALDEX	950 364 503
HALDEX	950364503
FRUEHAUF	CF102959
MAN	N2.25520.0…
MAN	N2255200061
WABCO	4410328080
BERGKRAFT (Original parts)	4410328080
MERCEDES BENZ	0025423118
BERGISCHE ACHSEN	02.3317.05.…
BERGISCHE ACHSEN	0233170500

OEM Ref. Nr.	950 364 503
OEM/OES/Fahrzeugtyp	HALDEX
L x B x H	20*18*3
Gewicht	0.000

80/100 ABS DGX/MGX100/Modal/Modular/ EB+/L=400mm Eckausführung Universal

BK8500195 Тормозной кран с ручным управлением (Knorr:DPM95AAX) Iveco AT Stralis,EuroTrakker,AD/AT Trakker

MAGNETI MARELLI	DPM95A
KNORR-BREMSE	DPM95AAXXU
KNORR-BREMSE	DPM95AAX
IVECO	98405732
WABCO	9617231177
WABCO	9617231170
WABCO	9617231067
WABCO	9617231060
IVECO	8132394
IVECO	500303741
IVECO	41002766
DAF	1524294

OEM Ref. Nr.	DPM95AAX
OEM/OES/Fahrzeugtyp	KNORR-BREMSE
L x B x H	
Gewicht	0.000

P2max.=5.5Bar/Port threads:M16x1.5mm IVECO EUROTRAKKER/EUROTECH/EUROCARGO,BUS

BK8500194 Тормозной кран с ручным управлением (Knorr-Bremse:DPM94AAX) Iveco Eurocargo,EuroTrakker,EuroTech

KNORR-BREMSE	DPM94AAXXU
KNORR-BREMSE	DPM94AAX
WABCO	9617230230
IVECO	500303739
IVECO	41002768
DAF	1524295

OEM Ref. Nr.	DPM94AAX
OEM/OES/Fahrzeugtyp	KNORR-BREMSE
L x B x H	20*10*10
Gewicht	0.000

P2max.=7.5Bar/Port threads:M16x1.5mm IVECO EUROTRAKKER/EUROTECH/EUROCARGO,BUS

Оригинальные номера запчастей используются только для сравнения.
Они не должны использоваться на упаковочных листах, счетах или накладных, которые выставляются владельцам или перепродавцам.

BK8500748 Модулятор ABS

HALDEX	950364045
HALDEX	950 364 045
HALDEX	364116021
HALDEX	364 116 021
LEGRAS INDUSTRIES	033A23736
KAISER	Y11003303
FRUEHAUF	M020108
FRUEHAUF	CF3520781
DAF	TP01030001

OEM Ref. Nr. 950 364 045
OEM/OES/Fahrzeugtyp HALDEX
L x B x H 13*16*16
Gewicht 1.000

24V/System:1M/Reservoir port (1):M22/Delivery port (2):M16x6/Control (4):M16 SCANIA

BK8504648 Кран ножного тормоза (Knorr-Bremse:MB4648) DAF

KNORR-BREMSE	MB4648
KNORR-BREMSE	I97388
KNORR-BREMSE	I97388AT
KNORR-BREMSE	I87565
KNORR-BREMSE	I87565AT
DAF	365796
DAF	092075

OEM Ref. Nr. MB4648
OEM/OES/Fahrzeugtyp KNORR-BREMSE
L x B x H
Gewicht 0.000

Pmax=8.0Bar/Air Inlet port(s) 11/12:M22x1.5mm/ Air Delivery 21/22:M16x1.5mm DAF

BK8504661 Кран тормозной главный (Knorr-Bremse:MB4661) MB SK/MK/NG-Series BM652/654/655/656,657/658/659 Bus

KNORR-BREMSE	MB4661
WABCO	4613192507
WABCO	4613192500
HALDEX	320050031
DAF	1518069
BERGKRAFT	BK1200326AS
KNORR-BREMSE	I93189AT
KNORR-BREMSE	I93189
MERCEDES BENZ	0034316805
MERCEDES BENZ	0034316305
MERCEDES BENZ	0034316505
MERCEDES BENZ	0034316405
KNORR-BREMSE	0481064214
KNORR-BREMSE	0481064214090
KNORR-BREMSE	0481064214000

OEM Ref. Nr. MB4661
OEM/OES/Fahrzeugtyp KNORR-BREMSE
L x B x H
Gewicht 0.000

Pmax=10.0Bar/Air Inlet port(s) 11/12:M22x1.5mm/Air Delivery 21/22:M22x1.5mm MB

BK8504643 Кран ножного тормоза Plim.=10.0Bar/ Ports:8xM16x1.5mm DAF F95



KNORR-BREMSE	MB4643
BERGKRAFT (Original parts)	4613150270
WABCO	4613150270
WABCO	4613150277
KNORR-BREMSE	I93304AT
KNORR-BREMSE	I93304
DAF	92073
DAF	592987A
DAF	592987
DAF	592987R
DAF	385759
DAF	0592987R

OEM Ref. Nr. MB4643
OEM/OES/Fahrzeugtyp KNORR-BREMSE
L x B x H 20*10*10
Gewicht 1.000

Plim.=10.0Bar/Ports:8xM16x1.5mm DAF F95

BK8504804 Кран ножного тормоза Pmax=8.5Bar/Air Inlet port(s):M16x1.5mm/Air Delivery:M16x1.5mm MAN

MAN	81523206137
MAN	81523206136
MAN	81523206135
MAN	81523206102
MAN	81523206087
MAN	81523206084
MAN	81523206142
MAN	81523206145
MAN	81523209135
KNORR-BREMSE	I90361AT
KNORR-BREMSE	I90361
KNORR-BREMSE	II16538AT
KNORR-BREMSE	II16538
KNORR-BREMSE	MB4674
KNORR-BREMSE	MB4804
MAN	81.52320.9135
MAN	81.52320.6145
MAN	81.52320.6142
KNORR-BREMSE	0481064209000
KNORR-BREMSE	0481064209

OEM Ref. Nr. MB4804
OEM/OES/Fahrzeugtyp KNORR-BREMSE
L x B x H
Gewicht 0.000

Pmax=8.5Bar/Air Inlet port(s):M16x1.5mm/Air Delivery:M16x1.5mm MAN

BK8504803 Кран ножного тормоза Pmax=8.5Bar/Air Inlet port(s):M16x1.5mm/Air Delivery:M16x1.5mm MAN



MAN	81523206140
MAN	81523206139
MAN	81523206138
MAN	81.52320.9138
MAN	81523206143
MAN	81523206146
MAN	81523209138
KNORR-BREMSE	II16537AT
KNORR-BREMSE	II16537
KNORR-BREMSE	MB4803
MAN	81.52320.6146
MAN	81.52320.6143
KNORR-BREMSE	0481064120000
KNORR-BREMSE	0481064218000
DAF	1518802
VOLVO	3122056
HALDEX	320058021
WABCO	4613190890
WABCO	4613190897
MAN	81.52320.6138

OEM Ref. Nr. MB4803
OEM/OES/Fahrzeugtyp KNORR-BREMSE
L x B x H 16*16*3
Gewicht 1.000

Pmax=8.5Bar/Air Inlet port(s):M16x1.5mm/Air Delivery:M16x1.5mm MAN

Оригинальные номера запчастей используются только для сравнения.
Они не должны использоваться на упаковочных листах, счетах или накладных, которые выставляются владельцам или перепродавцам.

BK6120337 Датчик давления воздуха

OEM Ref. Nr.	504255336
OEM/OES/Fahrzeugtyp	IVECO
L x B x H	5*3*3
Gewicht	0.000

(Knorr:0484205006N00) Iveco PowerStar,Stralis,AD/AT/AS Stralis,AD/AT Trakker

MAN	88255030091
MAN	81274210244
MAN	81274210163
IVECO	591506041
BERGKRAFT	BK9000268
BERGKRAFT (Original parts)	4410441020
WABCO	4410441030
WABCO	4410441040
WABCO	4410441050
WABCO	4410441080
RENAULT RVI	5010143099
IVECO	504103341
IVECO	504255336
BERGKRAFT	BK8200199
BERGKRAFT (Original parts)	4410441010
WABCO	4410440020
MERCEDES BENZ	0015421718
MERCEDES BENZ	0035422518
BOSCH	0484205006
KNORR-BREMSE	048420500…

BK8200199 Датчик давления воздуха

OEM Ref. Nr.	1781199
OEM/OES/Fahrzeugtyp	SCANIA
L x B x H	8*4*4
Gewicht	0.000

(Wabco:441 044 101 0) Scania P/G/R/T/ 4-Series,MB Actros/Axor/Atego output voltage: 2,5V

WABCO	4410400130
SCANIA	1898652
SCANIA	1781199
SCANIA	1738460
DAF	1737516
SCANIA	1541703
DAF	1506009
SCANIA	1448083
KNORR-BREMSE	048420500…
BOSCH	0484205006
MERCEDES BENZ	0035422518
MERCEDES BENZ	0015421718
BERGKRAFT	BK6120337
WABCO	4410400150
WABCO	4410440020
BERGKRAFT (Original parts)	4410441010
IVECO	504255336
IVECO	504103341
RENAULT RVI	5010143099

Оригинальные номера запчастей используются только для сравнения.
Они не должны использоваться на упаковочных листах, счетах или накладных, которые выставляются владельцам или перепродавцам.

BK1401701AS Магистральный фильтр



OEM Ref. Nr.	432 500 020 0
OEM/OES/Fahrzeugtyp	WABCO
L x B x H	8*8*8
Gewicht	0.000

20 BAR/Port 1,2 :M22x1.5mm MB/MAN/SCANIA/ IVECO/RENAULT

Renault	5000036868
WABCO	4325000210
WABCO	4325000207
WABCO	4325000200
DAF	587805
SCANIA	631697
IVECO	71005152
MAN	81.51270.6026
MAN	81512706026
MAN	90810110116
WABCO	432 500 020 0
IVECO	42106582
MERCEDES BENZ	0004291795
MERCEDES BENZ	0004292995
MERCEDES BENZ	0004293895
MERCEDES BENZ	0004350412
IVECO	02494274
DAF	1238508
VOLVO	1591031
AUGER	2632

Оригинальные номера запчастей используются только для сравнения.
Они не должны использоваться на упаковочных листах, счетах или накладных, которые выставляются владельцам или перепродавцам.

Амортизатор кабины

BK9500173 Гаситель, крепление кабины



DAF	1 319 672
DAF	1 337 159
DAF	1 387 327
DAF	1 623 464
AL-KO	910404
BOGE	30-G43-0
BOGE	30G430
MONROE	CB0044
SABO	895173
SACHS	312780
SACHS	315587
SACHS	315 587
DAF	1319672
DAF	1337159
DAF	1387327
DAF	1623464
SACHS	312 780

OEM Ref. Nr.	1 387 327
OEM/OES/Fahrzeugtyp	DAF
L x B x H	10*50*10
Gewicht	4.000

спереди, верхнее отверстие (25x46 mm), нижний стержень (M14x74 mm), макс. длина: 330 mm, мин. длина: 278 mm, Количество

BK9500161 Амортизатор кабины передний (пружинный)



DAF	1377827
DAF	375221
SABO	895161
MONROE	CB0012
MONROE	CB0043
DAF	1265276
AL-KO	910407
DAF	1 377 827
DAF	1 265 276
DAF	375 221
DAF	762 784
DAF	762784

OEM Ref. Nr.	1 265 276
OEM/OES/Fahrzeugtyp	DAF
L x B x H	10*50*10
Gewicht	4.000

DAF 75/85CF,CF65/II/IV,CF75/IV,CF85/IV

BK9500174 Амортизатор кабины задний



AL-KO	910405
SACHS	315 586
SACHS	315586
SACHS	312 781
SACHS	312781
BOGE	30-G44-0
BOGE	30G440
DAF	1 792 422
DAF	1 623 465
DAF	1 319 673
DAF	1319673
DAF	1387326
DAF	1623465
DAF	1792422
SABO	895174
MONROE	CB0049
DAF	1 387 326

OEM Ref. Nr.	1 387 326
OEM/OES/Fahrzeugtyp	DAF
L x B x H	11*55*11
Gewicht	4.000

сзади, верхнее отверстие (14x40 mm), нижний стержень (M14x74 mm), макс. длина: 276 mm, мин. длина: 237 mm, Количество витков: 9,

BK9500193 Амортизатор кабины задний (пружинный)



MONROE	CB0048
SABO	895163
DAF	1265277
DAF	1265275
DAF	375222
KONI	80-5031
KONI	805031
DAF	1 265 277
DAF	1 265 275
DAF	375 222

OEM Ref. Nr.	1 265 275
OEM/OES/Fahrzeugtyp	DAF
L x B x H	12*45*12
Gewicht	3.000

DAF 95

BK5185901 Амортизатор кабины (без пружины)

DAF	375222
SABO	895162



OEM Ref. Nr.	375222
OEM/OES/Fahrzeugtyp	DAF
L x B x H	
Gewicht	0.000

DAF 2800FA/FT/3200

BK9506055 Амортизатор кабины

TRW	JHK5050
MONROE	CB0042
KONI	261726
KONI	26-1726
GABRIEL	1003
AL-KO	917661
DAF	1 303 516
DAF	1303516
DAF	1 436 055
DAF	1436055

OEM Ref. Nr.	1 436 055
OEM/OES/Fahrzeugtyp	DAF
L x B x H	
Gewicht	1.000

DAF F95,95XF, XF95/105

Оригинальные номера запчастей используются только для сравнения.
Они не должны использоваться на упаковочных листах, счетах или накладных, которые выставляются владельцам или перепродавцам.

Амортизатор

BK9500145 Амортизатор задний

OEM Ref. Nr.	1 282 624
OEM/OES/Fahrzeugtyp	DAF
L x B x H	66*10*10
Gewicht	5.000

DAF F75/85/95,75/85CF,95XF,CF75,CF85/IV,XF95/105

BOGE	50A790
BOGE	50-A79-0
AL-KO	900222
WABCO	438 600 224 0
DAF	1 283 732
DAF	755 262
DAF	740 021
DAF	380 585
DAF	360 585
DAF	256 260
DAF	252 620
DAF	1 328 748
DAF	1 239 874
SACHS	124 874
SACHS	131 080
TRW	JHZ5002
BOGE	50A440
BOGE	50-A44-0
SACHS	112 145
MONROE	T1045

BK9500696 Амортизатор задний (пневматическая подвеска)



OEM Ref. Nr.	81.43701.6905
OEM/OES/Fahrzeugtyp	MAN
L x B x H	50*10*10
Gewicht	6.000

MAN F2000,TGA/TGS/TGX

SACHS	131 696
MAN	81.43702.6100
SACHS	315151
SACHS	315 151
AL-KO	900295
BOGE	50-B84-0
BOGE	50B840
KONI	90-2765
MONROE	T5263
DAF	83 654
DAF	83654
DAF	083654
DAF	1283742
SACHS	131696
MAN	81.43701.6905
MAN	81437016905
MAN	81437026100
SABO	890782
KONI	902765
DAF	083 654

BK9500794 Амортизатор



OEM Ref. Nr.	1 283 743
OEM/OES/Fahrzeugtyp	DAF
L x B x H	8*65*8
Gewicht	5.000

DAF F75/85,75/85CF,95 XF

DAF	378225
DAF	1283743
DAF	1283733
SACHS	106028
KONI	901642
WABCO	4386002880
BOGE	503510
BOGE	50-351-0
BOGE	509190
BOGE	50-919-0
DAF	617739
MONROE	T5143
AL-KO	940007
TRW	JHZ5119
TRW	JHX5034
WABCO	438 600 288 0
SACHS	106 028
DAF	1 283 733
DAF	1 283 743
DAF	378 225

BK9500755 Амортизатор



OEM Ref. Nr.	505 464
OEM/OES/Fahrzeugtyp	DAF
L x B x H	8*58*8
Gewicht	5.000

DAF F75/85,75/85CF,95 XF

SACHS	101755
BOGE	503291
BOGE	50-329-1
DAF	505464
SABO	890806
DAF	505 464
MONROE	T5142
KONI	901642
GABRIEL	4281
KONI	90-1642
TRW	JHX5020
SACHS	101 755
AL-KO	940007

BK9500442 Амортизатор прицепа



OEM Ref. Nr.	2 376 0026 00
OEM/OES/Fahrzeugtyp	SAF
L x B x H	10*40*10
Gewicht	4.000

SAF/BERGISCHE ACHSEN

BERGISCHE ACHSEN	02.3702.16.00
SABO	890441
BERGISCHE ACHSEN	02.3722.14.00
BERGISCHE ACHSEN	02.3722.04.00
BERGISCHE ACHSEN	02.3702.52.00
BERGISCHE ACHSEN	02.3702.36.00
BERGISCHE ACHSEN	02.3702.19.00
BERGISCHE ACHSEN	02.3722.83.00
MONROE	F5224
BERGISCHE ACHSEN	0237021600
BERGKRAFT	BK9500868
BOGE	50-897-2
BERGKRAFT	BK9500561
BOGE	508972
BOGE	50-897-0
BOGE	508970
SACHS	170182
DAF	1336821
BERGISCHE ACHSEN	0237229000
BERGISCHE ACHSEN	0237228300

BK9500561 Амортизатор прицепа

OEM Ref. Nr.	02.3702.52.00
OEM/OES/Fahrzeugtyp	Bergische Achsen
L x B x H	38*8*8
Gewicht	3.000

BERGISCHE ACHSEN/SAF

BERGISCHE ACHSEN	0237021600
BERGISCHE ACHSEN	02.3702.19.00
BERGISCHE ACHSEN	02.3702.36.00
BERGISCHE ACHSEN	02.3702.52.00
BERGISCHE ACHSEN	02.3722.04.00
BERGISCHE ACHSEN	02.3722.14.00
SABO	890494
MONROE	F5224
KONI	91-2207
BERGISCHE ACHSEN	0237021900
BERGISCHE ACHSEN	02.3702.16.00
SABO	890441
BOGE	50-897-2
MONROE	F5004
BERGISCHE ACHSEN	0237228300
BERGISCHE ACHSEN	0237229000
DAF	1336821
SACHS	170182
BOGE	508970
BOGE	50-897-0

Оригинальные номера запчастей используются только для сравнения.
Они не должны использоваться на упаковочных листах, счетах или накладных, которые выставляются владельцам или перепродавцам.

Амортизатор

BK9500868 Амортизатор прицепа



OEM Ref. Nr.	02.3722.14.00
OEM/OES/Fahrzeugtyp	Bergische Achsen
L x B x H	10*50*10
Gewicht	4.000

BERGISCHE ACHSEN/SAF

BERGISCHE ACHSEN	0237228300
MONROE	F5004
BOGE	50-897-2
SACHS	312 561
BERGKRAFT	BK9500442
SACHS	170 182
SACHS	125 442
SACHS	123 868
SABO	890497
DAF	1 336 821
BERGISCHE ACHSEN	02.3722.90.00
BERGISCHE ACHSEN	0237229000
DAF	1336821
BERGISCHE ACHSEN	0237023600
BERGISCHE ACHSEN	0237025200
BERGISCHE ACHSEN	0237220400
BERGISCHE ACHSEN	0237221400
SACHS	123868
SACHS	125442
SAF	2 376 0026 00

BK6885903 Амортизатор передний Амортизатор передний



OEM Ref. Nr.	1 283 723
OEM/OES/Fahrzeugtyp	DAF
L x B x H	8*58*8
Gewicht	4.000

DAF CF85/IV, F95/95XF

DAF	1 327 883
DAF	1 283 726
DAF	1 205 672
AL-KO	900221
GABRIEL	4308
KONI	90-2634
KONI	902634
KONI	90-2127
SACHS	131426
SACHS	131 426
BOGE	50-B67-0
WABCO	438 600 028 0
BOGE	50B880
BOGE	50-B88-0
DAF	1 283 852
DAF	1 211 866
SACHS	124 879
SACHS	131 692
BOGE	50B670
TRW	JHZ5003

BK6885901 Амортизатор передний



OEM Ref. Nr.	1 696 290
OEM/OES/Fahrzeugtyp	DAF
L x B x H	62*9*9
Gewicht	7.000

DAF XF95/105,CF85

AL-KO	900278
BOGE	50-C76-0
BOGE	50C760
GABRIEL	4447
KONI	90-2768
KONI	902768
TRW	JHZ5041
DAF	1 944 417
DAF	1944417
DAF	1 696 290
DAF	1398694
DAF	1696290
SACHS	290980
SABO	890237
MONROE	T5183
SACHS	290 980
DAF	1 398 694

BK6885905 Амортизатор задний Амортизатор задний



OEM Ref. Nr.	1 606 742
OEM/OES/Fahrzeugtyp	DAF
L x B x H	50*8*8
Gewicht	6.000

DAF 65/75/85CF,CF65,CF75/IV,CF85/IV, XF95/105

MONROE	T5180
DAF	1 443 695
DAF	1 606 742
SACHS	290 981
SACHS	280 927
DAF	1 369 711
AL-KO	900282
GABRIEL	40085
TRW	JHZ5059
KONI	90-2797
KONI	902797
SABO	890238
DAF	1369711
DAF	1443695
DAF	1606742
SACHS	280927
SACHS	290981
BOGE	50C420
BOGE	50-C42-0
BOGE	50C770

BK9500260 Амортизатор VOLVO BUS B7L/B7R/B10B/B10L/B10BLE/B12B

OEM Ref. Nr.	3112 260
OEM/OES/Fahrzeugtyp	VOLVO
L x B x H	
Gewicht	3.000

VOLVO BUS B7L/B7R/B10B/B10L/B10BLE/B12B

VOLVO	7 0302 099
VOLVO	70302099
BOGE	40-970-0
BOGE	409700
VOLVO	70313745
VOLVO	7 0313 745
VOLVO	70321619
VOLVO	7 0321 619
KONI	902387
KONI	90-2387
VOLVO	3112260
VOLVO	3112 260
LEYLAND	XZK1013
DAF	1 194 745
SACHS	131 105
GABRIEL	40122
MONROE	B5295
TRW	JHB5064
SABO	890143B
SABO	890931B

BK7407069



OEM Ref. Nr.	1 407 069
OEM/OES/Fahrzeugtyp	DAF
L x B x H	59*8*8
Gewicht	2.000

oben Stift, unten Stift, Länge: 402 mm, Länge 1: 667 mm

AL-KO	940048
AUGER	20202
BOGE	40-C63-0
BOGE	40C630
KONI	881727
LEYLAND	AFRE002
SABO	890234
MONROE	V2141
KONI	88-1727
SACHS	300026
SACHS	300 026
DAF	1407069
DAF	1 407 069

Оригинальные номера запчастей используются только для сравнения.
Они не должны использоваться на упаковочных листах, счетах или накладных, которые выставляются владельцам или перепродавцам.

BK21001521SP Резиновый буфер, на амортизатор

DAF 109 860
DAF 109860



OEM Ref. Nr.	109 860
OEM/OES/Fahrzeugtyp	DAF
L x B x H	
Gewicht	0.000

D=Ø59.5 d=Ø20.5 h=31.5

BK2881521SP Резинометаллический буфер амортизатора

DAF 696 995
DAF 696995
SCANIA 307 113
SCANIA 307113



OEM Ref. Nr.	307 113
OEM/OES/Fahrzeugtyp	SCANIA
L x B x H	
Gewicht	0.000

D=60mm/d=20mm/H=19mm SCANIA 2/3/4/P/ R-SERIES

Оригинальные номера запчастей используются только для сравнения.
Они не должны использоваться на упаковочных листах, счетах или накладных, которые выставляются владельцам или перепродавцам.

BK8401852

OEM Ref. Nr.	1080 707 S
OEM/OES/Fahrzeugtyp	VOLVO
L x B x H	
Gewicht	4.000

RENAULT RVI	50 00 452 939 S
RENAULT RVI	50 00 452 939 S
ROR/MERITOR	21208082S
ROR/MERITOR	21215632S
TRAILOR	6504646G S
ROR/MERITOR	21208082 S
ROR/MERITOR	21215632 S
VOLVO	1080707S
SAF	2 228 2602 00 S
SAF	2228240200S
SAF	2 228 2402 00 S
VOLVO	1080 707 S
DAF	1384273S
DAF	1 384 273 S
SAF	2 228 0002 00 S
SAF	2228000200S
SAF	2 228 2102 00 S
SAF	2228210200S
SAF	2 228 2202 00 S

Оригинальные номера запчастей используются только для сравнения.
Они не должны использоваться на упаковочных листах, счетах или накладных, которые выставляются владельцам или перепродавцам.

Палец ушка рессоры

BK7409039 Палец D=30/32mm/L=158mm ушка рессоры (задний мост) DAF 65/75/85CF,95XF,CF75/IV,CF85/IV,XF95/105

DAF 299 039
AUGER 51913
SIDEM 14769
DAF 299 039

OEM Ref. Nr.	299 039
OEM/OES/Fahrzeugtyp	DAF
L x B x H	16*4*4
Gewicht	0.000

DAF 65/75/85CF,95XF,CF75/IV,CF85/IV,XF95/105

BK7403499 Палец D=35mm/L=160mm ушка рессоры DAF F2800/2900/3200,F3300/3600,N2800,Bus

DAF 645234
DAF 643499
DAF 501576
AUGER 53993
AUGER 51914
SIDEM 14761
DAF 645 234
DAF 643 499
DAF 501 576

OEM Ref. Nr.	643 499
OEM/OES/Fahrzeugtyp	DAF
L x B x H	
Gewicht	1.000

D=35mm/L=160mm DAF F2800/2900/3200,F3300/3600,N2800,Bus

BK7405232 Палец M8x1.0mm/D=25mm/L=136mm ушка рессоры DAF

DAF 645232
AUGER 1917
SIDEM 14760
DAF 645 232

OEM Ref. Nr.	645 232
OEM/OES/Fahrzeugtyp	DAF
L x B x H	
Gewicht	0.000

M8x1.0mm/D=25mm/L=136mm DAF

BK7409071 Палец M8x1.0mm/D=26mm/L=136.5mm ушка рессоры (передний мост) DAF F65/75/85/95,65/75/85CF,95XF,XF95

SIDEM 14767
DAF 389071
AUGER 1909
DAF 389 071



OEM Ref. Nr.	389 071
OEM/OES/Fahrzeugtyp	DAF
L x B x H	3*14*3
Gewicht	0.000

M8x1.0mm/D=26mm/L=136.5mm DAF F65/75/85/95,65/75/85CF,95XF,XF95

Оригинальные номера запчастей используются только для сравнения.
Они не должны использоваться на упаковочных листах, счетах или накладных, которые выставляются владельцам или перепродавцам.

BK7400219 Сайлентблок

DAF 1671219



OEM Ref. Nr.	1671219
OEM/OES/Fahrzeugtyp	DAF
L x B x H	9*6*6
Gewicht	0.000

24.5x61x86mm / DAF CF75/IV,CF85/IV,XF95/105

BK2975621SP Сайлентблок рессоры

DAF 1357764
AUGER 3964



OEM Ref. Nr.	1357764
OEM/OES/Fahrzeugtyp	DAF
L x B x H	9*6*6
Gewicht	1.000

D=62.5mm/d=24mm/H=86mm DAF 65/75/85CF,95XF

BK2975721SP Сайлентблок рессоры

DAF 1368 283
DAF 1368283



OEM Ref. Nr.	1368 283
OEM/OES/Fahrzeugtyp	DAF
L x B x H	11*6*6
Gewicht	1.000

D=62.5mm/d=24mm/H=106mm DAF 65/75/85CF,CF65,CF75/IV,CF 85/IV, XF 95/105

BK8500767 Спиральный кронштейн рессоры DAF CF75/IV,CF85/IV,XF95/105

DAF 1779767
DAF 1699564



OEM Ref. Nr.	1779767
OEM/OES/Fahrzeugtyp	DAF
L x B x H	23*15*21
Gewicht	13.000

DAF CF75/IV,CF85/IV,XF95/105

BK7406412 Втулка D=32/37mm/L=72.5mm ушка рессоры (латунь) задний мост DAF 65/75/85CF,95XF,CF75/85/IV,XF95/105

DAF 0266412
AUGER 1903
DAF 266412



OEM Ref. Nr.	266412
OEM/OES/Fahrzeugtyp	DAF
L x B x H	8*8*8
Gewicht	0.000

D=32/37mm/L=72.5mm DAF 65/75/85CF,95XF,CF75/85/IV,XF95/105

BK7409254 Втулка D=31/35x39.1mm/L=75.6mm ушка рессоры стальная (передний мост) DAF 65/75/85CF,95XF

DAF 0679254
SIDEM 14774
AUGER 1898
DAF 679254



OEM Ref. Nr.	679254
OEM/OES/Fahrzeugtyp	DAF
L x B x H	9*5*5
Gewicht	0.000

D=31/35x39.1mm/L=75.6mm DAF 65/75/85CF,95XF

Оригинальные номера запчастей используются только для сравнения.
Они не должны использоваться на упаковочных листах, счетах или накладных, которые выставляются владельцам или перепродавцам.

BK7406411 Втулка 37/45x49,1mm/L=95.7mm ушка рессоры стальная DAF F65/75/85/95,65/75/85CF,95XF,CF75/85/IV,XF105

DAF 266411
AUGER 1900
SIDEM 14778
DAF 0266411

OEM Ref. Nr.	266411
OEM/OES/Fahrzeugtyp	DAF
L x B x H	
Gewicht	0.000

37/45x49,1mm/L=95.7mm DAF F65/75/85/95,65/75/85CF,95XF,CF75/85/IV,XF105

BK7409531 Втулка ушка рессоры стальная DAF

DAF 649531
AUGER 1901
DAF 0649531

OEM Ref. Nr.	649531
OEM/OES/Fahrzeugtyp	DAF
L x B x H	10*5*5
Gewicht	0.000

DAF

BK7409666 Втулка D=45/32mm/L=97.5mm ушка рессоры стальная DAF

DAF 659666
DAF 643384
DAF 631075
AUGER 1899
SIDEM 14374
DAF 0659666
DAF 0643384
DAF 0631075

OEM Ref. Nr.	659666
OEM/OES/Fahrzeugtyp	DAF
L x B x H	
Gewicht	0.000

D=45/32mm/L=97.5mm DAF

Оригинальные номера запчастей используются только для сравнения.
Они не должны использоваться на упаковочных листах, счетах или накладных, которые выставляются владельцам или перепродавцам.

BK8500021 Кран уровня пола кабины

DAF	1 600 469
WABCO	464 007 021 7
WABCO	464 007 021 0
KNORR-BREMSE	SV1496
WABCO	4640070230
WABCO	4640070217
WABCO	4640070210
DAF	1600469

OEM Ref. Nr.	464 007 021 0
OEM/OES/Fahrzeugtyp	WABCO
L x B x H	
Gewicht	0.000

Stroke of lever:±30/Over stroke:43 DAF 75CF,95XF,LF55,CF65/75/85,XF95/105

BK8500130 Кран уровня пола

KNORR-BREMSE	SV1496
KNORR-BREMSE	K002398
WABCO	464 007 013 0
DAF	1518860
DAF	1 518 860
DAF	1 445 900
DAF	1 341 990
DAF	1341990
DAF	1445900
WABCO	4640070130
WABCO	4640070137
WABCO	464 007 013 7

OEM Ref. Nr.	464 007 013 0
OEM/OES/Fahrzeugtyp	WABCO
L x B x H	17*4*17
Gewicht	0.000

Stroke of lever:±30/Over stroke:70 DAF 75CF,95XF,LF55,CF65/75/85,XF95/105

BK8503170 Клапан ограничения давления

MAN	81521016284
MAN	81.52101.6284
MERCEDES BENZ	6994290844
WABCO	4750103170
WABCO	475 010 317 0
DAF	1518116
MERCEDES BENZ	0054293244

OEM Ref. Nr.	475 010 317 0
OEM/OES/Fahrzeugtyp	WABCO
L x B x H	
Gewicht	0.000

Pmax.=20Bar/P1=12Bar/Pdeliv.=6.5+0.3Bar/ Range:5.8..10.8Bar/M22x1.5 VOSS

BK8500121 Датчик положения кузова ECAS

WABCO	4410501220
BERGKRAFT (Original parts)	4410501230
WABCO	4410501230
MAN	81.25937.0…
MAN	81259370040
WABCO	4410501200
WABCO	441 050 120 0
IVECO	41200708
MAN	36259370000
SCANIA	1934585
DAF	1524843
SCANIA	1448082
MERCEDES BENZ	0025426718

OEM Ref. Nr.	441 050 120 0
OEM/OES/Fahrzeugtyp	WABCO
L x B x H	13*8*10
Gewicht	0.000

ECAS/Bayonet:DIN 72585-A1-2.1-Sn/K2 MAN/MB/ IVECO/SCANIA

BK8500055 Клапан электромагнитный

KRONE	5813398
MAN	81.25902.6145
MAN	81.25902.6238
MAN	81.25902.9145
MAN	81259026145
MAN	81259026238
MAN	81259029145
WABCO	4729000557
WABCO	4729000550
SCHMITZ CARGOBULL	052540
DAF	1304587
KOEGL	339077
IVECO	41211012
WABCO	472 900 055 0
WABCO	4728800300
WABCO	4728800307

OEM Ref. Nr.	472 900 055 0
OEM/OES/Fahrzeugtyp	WABCO
L x B x H	25*5,5*20,5
Gewicht	2.000

ECAS P=5-13 BAR/Port threads:M22x1.5mm Parker/24V MAN/DAF/IVECO

BK1245001AS Кран уровня пола кабины



WABCO	464 007 001 7
DAF	1 505 081
DAF	759 050
KOEGL	332419
MAN	81.43610.6124
MAN	81436106124
RENAULT RVI	50 10 136 105
RENAULT RVI	50 21 170 189
SCANIA	1934938
SCANIA	1 934 938
KNORR-BREMSE	SV1491
KNORR-BREMSE	SV1490
IVECO	8188642
DAF	1505081
IVECO	818 8642
WABCO	464 007 001 0
WABCO	4640070010
WABCO	4640070017
RENAULT RVI	5010136105
RENAULT RVI	5021170189

OEM Ref. Nr.	464 007 001 0
OEM/OES/Fahrzeugtyp	WABCO
L x B x H	22*6*4
Gewicht	0.000

IVECO STRALIS/MAN F90,M/F2000,TGA/TGS/TGX

Оригинальные номера запчастей используются только для сравнения.
Они не должны использоваться на упаковочных листах, счетах или накладных, которые выставляются владельцам или перепродавцам.

BK8508884 Кран уровня пола кабины



FIRESTONE	WC1M583596
HALDEX	90054007
DAF	1 377 474
DAF	1377474
DAF	5100516000

OEM Ref. Nr.	90054007
OEM/OES/Fahrzeugtyp	HALDEX
L x B x H	35*10*10
Gewicht	0.000

SCANIA 2/3-SERIES 82/92/112/142/93/113/143

BK1245004AS Кран уровня пола кабины редний/задний



SCANIA	1 399 776
SCANIA	1 430 545
SCANIA	1 504 925
MAN	N2.50999.0136
MAN	N2509990136
SCANIA	1 372 512
SCANIA	1934939
SCANIA	1 934 939
RENAULT RVI	50 21 170 191
WABCO	464 007 010 7
SCANIA	1372512
SCANIA	1399776
SCANIA	1430545
DAF	1504925
WABCO	464 007 010 0
WABCO	4640070100
WABCO	4640070107
RENAULT RVI	5021170191

OEM Ref. Nr.	464 007 010 0
OEM/OES/Fahrzeugtyp	WABCO
L x B x H	20*8*5
Gewicht	0.000

SCANIA P/G/R/T/4-SERIES CP,CR,CT,Crew Cab

BK1245003AS Кран уровня пола кабины



DAF	1 518 095
MERCEDES BENZ	000 328 45 30
WABCO	884 608 237 0
WABCO	8846082370
WABCO	4640070110
WABCO	464 007 011 0
DAF	1518095
MERCEDES BENZ	0003284530

OEM Ref. Nr.	464 007 011 0
OEM/OES/Fahrzeugtyp	WABCO
L x B x H	24*8*5
Gewicht	0.000

MB ACTROS/AXOR

BK8507031 Кран уровня пола

WABCO	464 004 000 0
WABCO	464 004 000 7
IVECO	475 6085
RENAULT RVI	50 21 170 185
IVECO	467 5513
DAF	1 518 856
RENAULT RVI	5021170185
IVECO	5004675513
IVECO	4756085
IVECO	4675513
WABCO	4640040007
WABCO	4640040000
DAF	1518856

OEM Ref. Nr.	464 004 000 0
OEM/OES/Fahrzeugtyp	WABCO
L x B x H	
Gewicht	0.000

IVECO/PEGASO/DAF/RENAULT RVI

BK12434AAS Деталь пневмосистемы

DAF	0067595
SCHMITZ CARGOBULL	050259
IVECO	222768
VOLVO	3093514
WABCO	464 002 008 2
WABCO	4640020082
MAN	81436106082
BERGKRAFT	BK12434KAS
EVOBUS/KAESSBOHRER	89199000644

OEM Ref. Nr.	464 002 008 2
OEM/OES/Fahrzeugtyp	WABCO
L x B x H	
Gewicht	0.000

BK1243405AS Деталь пневмосистемы

MAN	81436109095
MAN	81.43610.9095
MAN	81436106010
MAN	81.43610.6010
IVECO	249 4161
MAN	81436109010
MERCEDES BENZ	000 327 50 25
MERCEDES BENZ	000 327 60 25
DAF	1518854
DAF	1 518 854
IVECO	481 4384
IVECO	4201 2407
WABCO	4640023120
WABCO	464 002 312 0
IVECO	2494161
WABCO	464 002 332 7
KNORR-BREMSE	I85247
KNORR-BREMSE	I72870
KNORR-BREMSE	SV1287

OEM Ref. Nr.	464 002 332 0
OEM/OES/Fahrzeugtyp	WABCO
L x B x H	
Gewicht	0.000

Оригинальные номера запчастей используются только для сравнения.
Они не должны использоваться на упаковочных листах, счетах или накладных, которые выставляются владельцам или перепродавцам.

BK1243536AS Кран уровня пола кабины



OEM Ref. Nr.	SV1287
OEM/OES/Fahrzeugtyp	KNORR-BREMSE
L x B x H	41*14*14
Gewicht	1.000

P=22 BAR/Ports 1,21,22:M12x1.5mm MAN/MB/ IVECO/NEOPLAN

MERCEDES BENZ	000 327 50 25
MERCEDES BENZ	000 327 60 25
DAF	1518854
DAF	1 518 854
IVECO	481 4384
IVECO	4201 2407
WABCO	4640023120
MAN	81436109010
MAN	81.43610.9010
MAN	81436109095
MAN	81.43610.9095
MAN	81436106010
MAN	81.43610.6010
IVECO	249 4161
IVECO	2494161
WABCO	464 002 332 7
WABCO	464 002 312 0
BERGKRAFT	BK1243405AS
KNORR-BREMSE	I85247
KNORR-BREMSE	I72870AT

BK1243502AS Кран уровня пола кабины



OEM Ref. Nr.	SV1294
OEM/OES/Fahrzeugtyp	KNORR-BREMSE
L x B x H	17*7*8
Gewicht	0.000

MAN SL/SG/SU/SR/SD, NL/VOLVO

WABCO	464 002 512 7
WABCO	464 002 512 0
KNORR-BREMSE	SV1294
KNORR-BREMSE	I81920
KNORR-BREMSE	I80091
KNORR-BREMSE	I80091ATR
KNORR-BREMSE	I80091AT
KNORR-BREMSE	I76274
WABCO	464 002 532 0
WABCO	464 002 532 7
VOLVO	1587 153
DENNIS	DP002130
DAF	1 518 093
RENAULT RVI	54 30 004 109
OPTARE	L2200015
OPTARE	L2230015
LEYLAND	KLK1149
RENAULT RVI	50 00 590 255
SCANIA	405 674
KNORR-BREMSE	I76274AT

BK1243507AS Кран уровня пола кабины



OEM Ref. Nr.	SV1295
OEM/OES/Fahrzeugtyp	KNORR-BREMSE
L x B x H	30*8*8
Gewicht	0.000

10 BAR MAN/DAF

KNORR-BREMSE	SV1295
DAF	667 225
VOLVO	8030222
LEYLAND	KLK1148
VOLVO	3038 069
SCANIA	426 380
MAN	N1011017262
MAN	N1.01101.7262
MAN	81.43610.9061
MAN	81436109061
STEYR	525776005010
KNORR-BREMSE	SV1203
KNORR-BREMSE	I85698
KNORR-BREMSE	I85698ATR
VOLVO	3038069
SCANIA	426380
DAF	667225
MAN	81.43610.6039
MAN	81.43610.6061
MAN	81436106039

BK1243535AS Кран уровня пола кабины (задний мост), без тяги



OEM Ref. Nr.	SV1303
OEM/OES/Fahrzeugtyp	KNORR-BREMSE
L x B x H	40*14*14
Gewicht	1.000

SCANIA 2/3/4-SERIES

KNORR-BREMSE	SV1303
DAF	1314296
DAF	1 314 296
DAF	699 525
SCANIA	1 380 814
SCANIA	322 368
KNORR-BREMSE	II32763
KNORR-BREMSE	II32763ATR
KNORR-BREMSE	II32763AT
SCANIA	1380814
SCANIA	322368
DAF	699525
KNORR-BREMSE	I78418AT
KNORR-BREMSE	I78418ATR
KNORR-BREMSE	I78418

BK1241502AS Кран уровня пола правый



OEM Ref. Nr.	0 500 005 006
OEM/OES/Fahrzeugtyp	KNORR-BREMSE
L x B x H	17*15*7
Gewicht	0.000

Port M12x1.5mm VOLVO BUS/DAF

DAF	644 521
DAF	644521
VOLVO	367 838
DAF	1 211 973
VOLVO	367838
DAF	1211973
KNORR-BREMSE	0500005006
KNORR-BREMSE	0500005006090
KNORR-BREMSE	0500005006000
KNORR-BREMSE	0 500 005 006

BK1241503AS Кран уровня пола левый



OEM Ref. Nr.	0 500 005 007
OEM/OES/Fahrzeugtyp	KNORR-BREMSE
L x B x H	17*15*8
Gewicht	0.000

Port M12x1.5mm VOLVO BUS/DAF

DAF	1 211 972
VOLVO	367 839
DAF	644520
DAF	644 520
OPTARE	D0644520
VOLVO	367839
DAF	1211972
KNORR-BREMSE	0500005007
KNORR-BREMSE	0500005007100
KNORR-BREMSE	0500005007090
KNORR-BREMSE	0500005007000
KNORR-BREMSE	0 500 005 007

Оригинальные номера запчастей используются только для сравнения.
Они не должны использоваться на упаковочных листах, счетах или накладных, которые выставляются владельцам или перепродавцам.

BK1602066AS Кран уровня пола



OEM Ref. Nr.	SV1410
OEM/OES/Fahrzeugtyp	KNORR-BREMSE
L x B x H	33*15*11
Gewicht	0.000

15 BAR SAF/BERGISCHE ACHSEN/FRUEHAUF/ SCHMITZ

WABCO	4640061007
KRONE	5808613
HALDEX	612032001
EVOBUS	8285499000
BERGKRAFT	BK1243404AS
EVOBUS	8.285.499.000
WABCO	464 006 100 7
SAF	4 425 0134 00
DAF	1 325 336
WABCO	4640061000
WABCO	464 006 100 0
SAF	4425013400
FRUEHAUF	CF352131
FRUEHAUF	F005268
KNORR-BREMSE	I98289AT
KNORR-BREMSE	I98289
KNORR-BREMSE	SV1410
BERGISCHE ACHSEN	02.4311.35.00
BERGISCHE ACHSEN	0243113500
SCHMITZ CARGOBULL	050637

BK1243404AS Кран уровня пола



OEM Ref. Nr.	464 006 100 0
OEM/OES/Fahrzeugtyp	WABCO
L x B x H	41*14*14
Gewicht	0.000

15 BAR SAF/BERGISCHE ACHSEN/FRUEHAUF/ SCHMITZ

BERGISCHE ACHSEN	0243113500
BERGISCHE ACHSEN	02.4311.35.00
KNORR-BREMSE	SV1410
FRUEHAUF	F005268
FRUEHAUF	CF352131
DAF	1 325 336
SAF	4 425 0134 00
WABCO	464 006 100 7
EVOBUS	8.285.499.000
SCHMITZ CARGOBULL	050637
KOEGL	318955
EVOBUS	8285499000
BERGKRAFT	BK1602066AS
HALDEX	612032001
KRONE	5808613
WABCO	4640061007
WABCO	4640061000
WABCO	464 006 100 0
SAF	4425013400
DAF	1325336

BK1243402AS Кран уровня пола, без тяги



OEM Ref. Nr.	464 006 000 0
OEM/OES/Fahrzeugtyp	WABCO
L x B x H	13*8*10
Gewicht	0.000

13 BAR VOLVO FH12 (G1/2/3),FH16 (G1/2)/FM9 (G1),FM10 (G1),FM12 (G1/2)/F10,F/FL12

DAF	1 504 926
DENNIS	DP602104
MAN	N2509999111
MAN	N2.50999.9111
RENAULT RVI	5021170186
RENAULT RVI	50 21 170 186
WABCO	464 006 000 7
DAF	1504926
DAF	1 506 114
VOLVO	1607 728
DAF	1506114
VOLVO	1607728
WABCO	464 006 000 0
WABCO	4640060000
WABCO	4640060007
KNORR-BREMSE	II36088
KNORR-BREMSE	SV1460

BK1243403AS Кран уровня пола



OEM Ref. Nr.	464 006 002 0
OEM/OES/Fahrzeugtyp	WABCO
L x B x H	40*14*14
Gewicht	0.000

13 BAR MAN/BERGISCHE ACHSEN

FRUEHAUF	F001572
KNORR-BREMSE	SV1395
BERGKRAFT	BK8506135
BERGKRAFT	BK1243406AS
EVOBUS	82836370000
MAN	81436106135
MAN	81436106117
MAN	81436106116
FRUEHAUF	CF351950
KNORR-BREMSE	II19425
SCANIA	339 792
DAF	1 325 337
RENAULT RVI	50 10 260 213
IVECO	485 3325
SAF	4 425 0104 00
WABCO	464 006 002 7
WABCO	464 006 001 7
WABCO	464 006 001 0
MAN	81.43610.6135
MAN	81.43610.6117

BK1243508AS Кран уровня пола, без тяги



OEM Ref. Nr.	SV1280
OEM/OES/Fahrzeugtyp	KNORR-BREMSE
L x B x H	16*9*20
Gewicht	1.000

12 BAR MB/DAF/RENAULT

DAF	677 965
IVECO	3308361
IVECO	330 8361
MERCEDES BENZ	000 328 32 30
MERCEDES BENZ	0003283130
MERCEDES BENZ	000 328 31 30
RENAULT RVI	50 00 787 083
VOLVO	6773737
VOLVO	6773 737
HALDEX	612032001
KNORR-BREMSE	SV1280
MERCEDES BENZ	0003283230
RENAULT RVI	5000787083
DAF	677965
FRUEHAUF	CF352653
KNORR-BREMSE	I69324AT
KNORR-BREMSE	I69324
KNORR-BREMSE	I80093AT
KNORR-BREMSE	I80093ATR
KNORR-BREMSE	I80093

BK1243521AS Кран уровня пола

OEM Ref. Nr.	SV1411
OEM/OES/Fahrzeugtyp	KNORR-BREMSE
L x B x H	
Gewicht	0.000

10BAR MAN F/L/M2000,BUS

KNORR-BREMSE	SV1411
WABCO	464 002 530 0
WABCO	464 002 530 7
MAN	81436106120
MAN	81.43610.6120
DAF	1 506 573
KNORR-BREMSE	I98290
MAN	81436106125
DAF	1506573
WABCO	4640025300
WABCO	4640025307
MAN	81.43610.6121
MAN	81.43610.6125
MAN	81436106121

Оригинальные номера запчастей используются только для сравнения.
Они не должны использоваться на упаковочных листах, счетах или накладных, которые выставляются владельцам или перепродавцам.

BK1604025AS Кран уровня пола

SCANIA	1738473
DAF	1 506 116
DAF	1506116
WABCO	464 006 012 7
WABCO	4640060127
WABCO	4640060120
WABCO	464 006 012 0

OEM Ref. Nr.	464 006 012 0
OEM/OES/Fahrzeugtyp	WABCO
L x B x H	
Gewicht	0.000

BK1243513AS Кран уровня пола кабины

DAF	287623
DAF	223 432
DAF	223432
KNORR-BREMSE	SV1329
KNORR-BREMSE	I92103
KNORR-BREMSE	I92103ATR
KNORR-BREMSE	I92103AT
KNORR-BREMSE	I88158
KNORR-BREMSE	I86565

OEM Ref. Nr.	SV1329
OEM/OES/Fahrzeugtyp	KNORR-BREMSE
L x B x H	35*10*10
Gewicht	0.000

BK1243506AS Кран уровня пола



OEM Ref. Nr.	SV1307
OEM/OES/Fahrzeugtyp	KNORR-BREMSE
L x B x H	32*10*7
Gewicht	0.000

Pmax=22 BAR/Ports1/21/22:M12x1.5mm MB/ VOLVO/DAF/BERGISCHE ACHSEN

WABCO	464 002 333 7
WABCO	4640023337
MAN	81.43610.6118
IVECO	61260925
BERGISCHE ACHSEN	02.431.00.50.0
WABCO	4640023307
WABCO	4640023300
WABCO	464 002 330 0
DAF	638 057
VOLVO	1576 736
KAESSBOHRER	8283637000
WABCO	464 002 330 7
RENAULT RVI	50 00 791 021
RENAULT RVI	50 00 504 473
RENAULT RVI	5000504473
OPTARE	UN18800793
IVECO	6126 0925
MAN	85500014712
MAN	85.50001.4712
WABCO	464 002 333 0

BK1243514AS Кран уровня пола кабины



OEM Ref. Nr.	SV1330
OEM/OES/Fahrzeugtyp	KNORR-BREMSE
L x B x H	10*35*10
Gewicht	0.000

DAF

KNORR-BREMSE	I92104AT
KNORR-BREMSE	I92104ATR
KNORR-BREMSE	I92104
KNORR-BREMSE	SV1330
KNORR-BREMSE	I88159
KNORR-BREMSE	I86566
DAF	287624
DAF	223433
DAF	287 624
DAF	223 433

BK12435AAS Ремкомплект крана уровня пола



OEM Ref. Nr.	I69784
OEM/OES/Fahrzeugtyp	KNORR-BREMSE
L x B x H	12*12*10
Gewicht	0.000

10BAR/13BAR MB/MAN/SETRA/EVOBUS/SCANIA/ VOLVO/IVECO

KNORR-BREMSE	I69784
DAF	BBU4312
IVECO	9986681
MAN	81436106045
RENAULT RVI	5000288994
VOLVO	276195
MERCEDES BENZ	0003200267

BK1243406AS Кран уровня пола (Wabco:464 006 001 0) Multibrand Trailer BERGISCHE ACHSEN,SAF,Schmitz Cargobull,Fru



OEM Ref. Nr.	464 006 001 0
OEM/OES/Fahrzeugtyp	WABCO
L x B x H	13*8*10
Gewicht	0.000

IVECO/RENAULT 13 BAR

MAN	81436106117
MAN	81436106116
MAN	81.43610.6135
MAN	81.43610.6117
MAN	81.43610.6116
EVOBUS	8.283.637.000.0
HALDEX	612035021
RENAULT RVI	5010260213
WABCO	4640060017
WABCO	4640060010
FRUEHAUF	CF351950
FRUEHAUF	F001572
MAN	81436106135
EVOBUS	82836370000
BERGKRAFT	BK1243403AS
BERGISCHE ACHSEN	0243109200
BERGISCHE ACHSEN	02.431.09.20.0
SAF	4425010400
SCANIA	339792
DAF	1325337

Оригинальные номера запчастей используются только для сравнения.
Они не должны использоваться на упаковочных листах, счетах или накладных, которые выставляются владельцам или перепродавцам.

BK1243401AS Кран уровня пола



OEM Ref. Nr.	464 002 330 0
OEM/OES/Fahrzeugtyp	WABCO
L x B x H	10*30*10
Gewicht	0.000

Pmax=22 BAR/Ports 1,21,22:M12x1.5mm MB/ VOLVO/DAF/BERGISCHE ACHSEN

WABCO	4640023337
WABCO	464 002 333 7
VOLVO	8030222
KAESSBOHRER	8.283.637.000
MAN	81436106118
MAN	84.43610.6006
KRONE	9451430
MAN	84436106006
STEYR	99100360045
BERGKRAFT	BK1243506AS
MAN	81.43610.6118
VOLVO	8030 222
SCANIA	1 738 475
MERCEDES BENZ	699 328 00 30
VOLVO	1576 736
KAESSBOHRER	8283637000
WABCO	464 002 330 7
WABCO	464 002 333 0
MAN	N2.50999.9121
MAN	N2509999121

BK7300344 Датчик положения кузова

OEM Ref. Nr.	441 050 100 0
OEM/OES/Fahrzeugtyp	WABCO
L x B x H	13*10*5
Gewicht	0.000

ECAS (Wabco:441 050 100 0) DAF 95XF,LF45/ 55,CF65,CF75/IV,CF85/IV,XF95/105

SCANIA	1495828
SCANIA	1 495 828
SCANIA	2099046
SCANIA	2 099 046
DENNIS	662172
LEYLAND	ABRA506
SCHMITZ CARGOBULL	1055349
VDL	20262643
VDL	262643
VDL	759000181
KRONE	515005712
KAESSBOHRER	2.115.110.315.2
KAESSBOHRER	21151103152
DAF	1365935
WABCO	441 050 100 0
WABCO	4410501000
RENAULT RVI	5010422344
WABCO	441 050 101 0
WABCO	4410501010
DAF	1 365 935

BK8509104 Электромагнитный клапан Pmax.=5..13Bar/ Port:M22x1.5 Parker/Electrical con.:3xM27x1mm/IP67 MAN/DAF

OEM Ref. Nr.	472 900 002 0
OEM/OES/Fahrzeugtyp	WABCO
L x B x H	
Gewicht	1.000

Für Hinterachse, Pmax.=5..13Bar/Port:M22x1.5 Parker/Electrical con.:3xM27x1mm/IP67 MAN/ DAF

MERCEDES BENZ	Q82415620000
MERCEDES BENZ	Q8.241.562.0000
DAF	ACHA087
EVOBUS/KAESSBOHRER	8241562000
MAN	81259026117
MAN	81.25902.6117
EVOBUS/KAESSBOHRER	8.241.562.000
EVOBUS	8.241.562.000
WABCO	4729000020
WABCO	472 900 002 0
DAF	1505290

BK8509116 Электромагнитный клапан Pmax.=5..13Bar/ Port:M22x1.5 Parker/Electrical con.:2xM27x1mm/IP66A MAN/DAF

OEM Ref. Nr.	472 900 030 0
OEM/OES/Fahrzeugtyp	WABCO
L x B x H	
Gewicht	0.000

Pmax.=5..13Bar/Port:M22x1.5 Parker/Electrical con.:2xM27x1mm/IP66A MAN/DAF

KRONE	58104910
KRONE	5810491
MAN	81.25902.6155
MAN	81259026155
DAF	892110
RENAULT RVI	5010235153
WABCO	4729000300
WABCO	472 900 030 0
KOEGL	324471
DAF	1518916
DAF	0892110
SCHMITZ CARGOBULL	051347

BK8509118 Электромагнитный клапан Pmax.=5..13Bar/ Port:M22x1.5 JED-388/Electrical con.:2xM27x1mm/IP66 DAF

OEM Ref. Nr.	472 900 033 0
OEM/OES/Fahrzeugtyp	WABCO
L x B x H	
Gewicht	0.000

Pmax.=5..13Bar/Port:M22x1.5 JED-388/Electrical con.:2xM27x1mm/IP66 DAF

LEYLAND	ACHE898
WABCO	4729000330
WABCO	472 900 033 0
DAF	1249319
DAF	1240836

BK8509101

OEM Ref. Nr.	472 900 001 0
OEM/OES/Fahrzeugtyp	WABCO
L x B x H	
Gewicht	0.000

ECAS Pmax.=5..13Bar/Port:M22x1.5mm Parker/ Electrical con.:3xM27 MB/MAN/DAF

SETRA	8241683000
IVECO	97106463
DAF	1302682
DAF	1343254
SCANIA	1448079
VOLVO	20707211
IVECO	41211013
BERGKRAFT (Original parts)	4728800010
MAN	81259029239
MAN	81259029154
MAN	81.25902.6…
MAN	81.25902.9…
MAN	81.25902.9…
MAN	81.25902.9…
MAN	81259026146
MAN	81259026154
MAN	81259026239
MAN	81259029146
WABCO	4728800010
WABCO	4728800020

Оригинальные номера запчастей используются только для сравнения.
Они не должны использоваться на упаковочных листах, счетах или накладных, которые выставляются владельцам или перепродавцам.

BK8509111 Электромагнитный клапан Pmax.=5..13Bar/ Port:M22x1.5mm/Electrical con.:3xM27x1mm/ IP67 SCANIA/SCHMITZ

KAESSBOHRER	82416880000
SCHMITZ CARGOBULL	8025173000
KAESSBOHRER	8.241.688.000.0
WABCO	4729000130
WABCO	4729000070
WABCO	472 900 013 0
DAF	1518107
SCANIA	1381455
SCANIA	1309501
SCANIA	1105671

OEM Ref. Nr. 472 900 013 0
OEM/OES/Fahrzeugtyp WABCO
L x B x H
Gewicht 1.000

Pmax.=5..13Bar/Port:M22x1.5mm/Electrical con.:3xM27x1mm/IP67 SCANIA/SCHMITZ

BK8509114 Электромагнитный клапан Pmax.=5..13Bar/ Port:M22x1.5mm Parker/Electrical con.:M27x1mm/IP67 MB/NEOPLAN

KRONE	5810492
DAF	527487
RENAULT RVI	5010249007
WABCO	4729000217
WABCO	4729000210
WABCO	472 900 021 0
KOEGL	325209
DAF	0527487
MERCEDES BENZ	0003276325

OEM Ref. Nr. 472 900 021 0
OEM/OES/Fahrzeugtyp WABCO
L x B x H
Gewicht 0.000

Pmax.=5..13Bar/Port:M22x1.5mm Parker/ Electrical con.:M27x1mm/IP67 MB/NEOPLAN

BK8509103 Электромагнитный клапан ECAS 24V/ Pmax.=5..13Bar/Port threads:M22x1.5/IP 6K6K/ Connect.:Bayonet (DIN)

DAF	1506180
MERCEDES BENZ	0003276725
WABCO	4729000600
WABCO	472 900 060 0

OEM Ref. Nr. 472 900 060 0
OEM/OES/Fahrzeugtyp WABCO
L x B x H 21*19*8
Gewicht 2.000

ECAS Pmax.=5..13Bar/Port threads:M22x1.5/ Electrical con.:Bayonet 24V DAF/MB

BK8509126 Электромагнитный клапан ECAS IVECO/DAF

WABCO	472 900 063 0
IVECO	41003307
DAF	1518917
IVECO	4100 3307
DAF	1 518 917
WABCO	4729000630

OEM Ref. Nr. 472 900 063 0
OEM/OES/Fahrzeugtyp WABCO
L x B x H
Gewicht 0.000

ECAS IVECO/DAF

BK8509132 Электромагнитный клапан ECAS (WABCO:472 900 056 0) MAN NL/NG/NU/NM,EL,Lion's (City) Centroliner,MB

MAN	81259026168
MAN	81.25902.6168
IVECO	5006302001
WABCO	4729000560
WABCO	472 900 056 0
VOLVO	2035655-4
VOLVO	20356554
DAF	1517908
DAF	1193658
MERCEDES BENZ	0003277425

OEM Ref. Nr. 472 900 056 0
OEM/OES/Fahrzeugtyp WABCO
L x B x H 25*20*20
Gewicht 5.000

ECAS MAN NL/NG/NU/NM,EL,Lion's (City) Centroliner,MB

BK8509150

VOLVO	20707211
IVECO	41211013
BERGKRAFT (Original parts)	4728800010
WABCO	4728800010
WABCO	4728800020
WABCO	4729000017
WABCO	4729000530
IVECO	500310195
SCANIA	1448079
DAF	1343254
WABCO	472 880 001 0
BERGKRAFT	BK8508530
BERGKRAFT	BK8509135
BERGKRAFT	BK8509101
MERCEDES BENZ	0003276725
DAF	0527488
MERCEDES BENZ	0003276225
DAF	1302682
RENAULT RVI	5010096484
RENAULT RVI	5010422345

OEM Ref. Nr. 472 880 001 0
OEM/OES/Fahrzeugtyp WABCO
L x B x H
Gewicht 0.000

DAF XF95/105,65/75/85CF,LF55,CF65,CF75/IV

Оригинальные номера запчастей используются только для сравнения.
Они не должны использоваться на упаковочных листах, счетах или накладных, которые выставляются владельцам или перепродавцам.

BK8509152 Датчик перемещения ECAS (Wabco:441 050 006 0) Multibrand MAN M/F90,L2000,Setra,Iveco EuroTech,DAF

OEM Ref. Nr.	441 050 006 0
OEM/OES/Fahrzeugtyp	WABCO
L x B x H	13*10*8
Gewicht	0.000

ECAS Electrical connection:Bayonet (MAN) MAN/ MB BUS/DAF/IVECO

EVOBUS/KAESSBOHRER	8241561000
IVECO	98472878
DAF	99800A
DAF	99800
DAF	99800R
DAF	ACHA838
LEYLAND	ACHA838
MERCEDES BENZ	Q8.241.561.0000
MERCEDES BENZ	Q82415610000
MAN	82259370001
MAN	82.25937.0001
MAN	81259370014
MERCEDES BENZ	0003201758
DAF	0099800
DAF	099800
WABCO	441 050 006 0
WABCO	4410500060
IVECO	500315939
EVOBUS	8.241.561.000
EVOBUS/KAESSBOHRER	8.241.561.000

BK8509153 Датчик перемещения ECAS (Wabco:441 050 011 0) Multibrand MAN L/M/ F2000,Bus,Iveco,Scania 4-Series,DAF



OEM Ref. Nr.	441 050 011 0
OEM/OES/Fahrzeugtyp	WABCO
L x B x H	13*8*10
Gewicht	0.000

ECAS Electrical connection:Bayonet DIN72585-A1-2.1-Sn/K2 MAN/MB BUS/DAF/IVECO

WABCO	4410500110
RENAULT RVI	5010143095
KRONE	5813397
MAN	81.25937.0016
MAN	81259370016
FRUEHAUF	A3A4233
IVECO	98472878
WABCO	441 050 011 0
KOEGL	337323
MERCEDES BENZ	0005424018
MERCEDES BENZ	0015424018
SCHMITZ CARGOBULL	052539
DAF	1305844
SCANIA	1379941
SCANIA	1398840
DAF	1505287

BK8509154 Датчик перемещения ECAS (Wabco:441 050 012 0) Multibrand MB Actros/Axor/Atego,MAN TGA,Lion's,Iveco

OEM Ref. Nr.	441 050 012 0
OEM/OES/Fahrzeugtyp	WABCO
L x B x H	13*10*8
Gewicht	0.000

ECAS Electrical connection:Bayonet DIN72585-A1-2.1-Sn/K2 MAN BUS/MB ACTROS/ ATEGO

MAN	81259370023
MAN	81.25937.0023
KOEGL	69093
KRONE	5815978
RENAULT RVI	5021170130
IVECO	500340806
WABCO	4410500120
WABCO	441 050 012 0
DAF	1505054
MERCEDES BENZ	0015420018
MERCEDES BENZ	0005424018

BK8506135 Кран уровня пола (Knorr-Bremse:SV1395) Multibrand Trailer BERGISCHE ACHSEN,SAF,Schmitz Cargobull,Fru

OEM Ref. Nr.	SV1395
OEM/OES/Fahrzeugtyp	KNORR-BREMSE
L x B x H	
Gewicht	0.000

Air Inlet port(s):M12x1.5/Air Delivery port(s)21:M12x1.5mm/Lever:max.290mm/Flow G3

FRUEHAUF	CE351950
KNORR-BREMSE	II19425AT
KNORR-BREMSE	I94616
KNORR-BREMSE	I94616ATR
KNORR-BREMSE	I94616AT
FRUEHAUF	F001572
BERGKRAFT	BK1243406AS
EVOBUS	82836370000
KNORR-BREMSE	II19425
KNORR-BREMSE	K000001
SCANIA	339 792
DAF	1 325 337
RENAULT RVI	50 10 260 213
IVECO	485 3325
SAF	4 425 0104 00
WABCO	464 006 002 7
BERGKRAFT	BK1243403AS
KNORR-BREMSE	SV1395
MAN	81436106135
MAN	81436106117

Оригинальные номера запчастей используются только для сравнения.
Они не должны использоваться на упаковочных листах, счетах или накладных, которые выставляются владельцам или перепродавцам.

BK940037RB Муфта сцепления



OEM Ref. Nr.	3151 000 493
OEM/OES/Fahrzeugtyp	SACHS
L x B x H	16*16*13
Gewicht	2.000

(Sachs:3151 000 493)MAN TGL/TGM,TGA/TGS/ TGX,IVECO AD/AT Trakker,DAF XF105

Renault	7485127008
IVECO	504385080
IVECO	504237895
IVECO	503138923
SACHS	3151000679
SACHS	3151000493
SACHS	3151 000 493
RENAULT RVI	7485127008
MAN	81.30550.0249
MAN	81.30550.0251
MAN	81.30550.0255
MAN	81305500249
MAN	81305500251
MAN	81305500255
MERCEDES BENZ	A0002543208
MERCEDES BENZ	A0032502215
DAF	1830316
DAF	1829974R
DAF	1822487
MERCEDES BENZ	0002543208

BK7706305 Подшипник первичного вала КПП

OEM Ref. Nr.	6305 2RS1
OEM/OES/Fahrzeugtyp	SKF
L x B x H	10*13*8
Gewicht	0.000

MB/MAN/SCANIA/IVECO

MAN	51934100100
MAN	51934100101
MAN	51934100133
MAN	51934100134
MAN	51934100135
MAN	51934100143
FAG	6305 2RS1
FAG	63052RS1
FAG	63052RSC4
MAN	51934100099
MAN	51934100030
DAF	0521820
MAN	06314690001
Monark Diesel	083 960 305
Monark Diesel	083960305
SCANIA	1313606
VOLVO	1527447
SCANIA	168248
IVECO	500386060
MAN	51934100029

BK980007RB Выжимной подшипник



OEM Ref. Nr.	5000456367
OEM/OES/Fahrzeugtyp	RENAULT RVI
L x B x H	
Gewicht	0.000

RENAULT RVI (3151 023 101)

MAN	81305500041
MAN	81305500026
MAN	81.30550.0072
MAN	81.30550.0026
IVECO	5160521610
LuK	500093920
MAN	81305500050
MAN	81305500072
MAN	81305506019
BERGKRAFT	BK920011RB
BERGKRAFT	BK930005RB
BERGKRAFT	BK940004RB
DAF	X4155253
SACHS	3151000395
LuK	500067520
RENAULT RVI	5000456367
BERGKRAFT	BK920006RB
IVECO	01261558
IVECO	01398598
IVECO	02440924

BK980004RB Выжимной подшипник



OEM Ref. Nr.	0001141035
OEM/OES/Fahrzeugtyp	RENAULT RVI
L x B x H	
Gewicht	0.000

RENAULT RVI (3151 007 303)

MAN	81.30550.0035
MAN	81.30550.0049
MAN	81305500035
MAN	81305500049
VALEO	358511
BERGKRAFT	BK940008RB
EVOBUS/KAESSBOHRER	8.383.189.000
EVOBUS	8.383.189.000
LuK	500026520
DAF	0113365
RENAULT RVI	0001141035
DAF	113365
SACHS	3151007303
SACHS	3151101031
IVECO	42063184

BK930009RB Муфта сцепления



OEM Ref. Nr.	81.30550.0104
OEM/OES/Fahrzeugtyp	MAN
L x B x H	11*15*15
Gewicht	2.000

MAN TGA/IVECO Eurotrakker

IVECO	504148901
IVECO	504158912
IVECO	504222042
ASTRA	504385079
IVECO	504385079
Renault	7485123226
IVECO	504120865
IVECO	500397755
IVECO	500335068
IVECO	500317671
IVECO	500317617
IVECO	500305439
Renault	5001873287
Renault	5001864270
Renault	5001858682
MAN	81.30550.0114
MAN	81305500096
RENAULT RVI	5001858682
IVECO	42543362
SACHS	3151000144

BK980006RB Выжимной подшипник



OEM Ref. Nr.	5000613650
OEM/OES/Fahrzeugtyp	RENAULT RVI
L x B x H	10*10*5
Gewicht	1.000

RENAULT RVI (3151 153 001)

IVECO	42003397
IVECO	42003396
SACHS	3151199002
SACHS	3151199001
DAF	3151153001
SACHS	3151015301
IVECO	42061921
RENAULT RVI	5000058221
LuK	500008321
RENAULT RVI	5000240864
RENAULT RVI	5000613650
RENAULT RVI	5000677075
RENAULT RVI	5000809155
LuK	500090820
BERGKRAFT	BK920010RB
SACHS	3151015101
DAF	279810
MAN	81.30550.0032
DAF	1267988
BERGKRAFT	BK940003RB

Оригинальные номера запчастей используются только для сравнения.
Они не должны использоваться на упаковочных листах, счетах или накладных, которые выставляются владельцам или перепродавцам.

BK920012RB Выжимной подшипник



OEM Ref. Nr.	81.30550.0109
OEM/OES/Fahrzeugtyp	MAN
L x B x H	12*12*11
Gewicht	2.000

MAN F2000/TGA (3151 280 601)

MAN	81.30000.6600
MAN	81.30550.0109
MAN	81.30550.0110
MAN	81.30550.0116
MAN	81300006587
MAN	81300006600
MAN	81305500109
MAN	81305500110
MAN	81305500116
MAN	81305500103
SACHS	3151273431
SACHS	3151169332
MAN	81.30550.0103
DAF	1810168
DAF	1912689
VAN HOOL	10945803
VAN HOOL	10996015
VALEO	806616
MAN	81.30000.6587
DAF	1664346

BK920010RB Выжимной подшипник



OEM Ref. Nr.	81.30550.0044
OEM/OES/Fahrzeugtyp	MAN
L x B x H	8*13*12
Gewicht	0.000

MAN (3151 153 001)

RENAULT RVI	5001866625
DAF	514454
RENAULT RVI	5516021267
DAF	659320
VOLVO	6856112
VOLVO	685611
RENAULT RVI	5001866623
MAN	81305500044
MAN	81305500032
MAN	81.30550.0060
MAN	81.30550.0044
BERGKRAFT	BK930006RB
MAN	81305500060
BERGKRAFT	BK940003RB
BERGKRAFT	BK980006RB
MAN	81.30550.0032
DAF	279810
SACHS	3151015101
DAF	1267988
LuK	500090820

BK920002RB Выжимной подшипник



OEM Ref. Nr.	81.30550.0078
OEM/OES/Fahrzeugtyp	MAN
L x B x H	13*13*5
Gewicht	1.000

MAN (3151 152 102)

DAF	1303821
SACHS	3151000395
DAF	266060
SACHS	3151152101
SACHS	3151152102
DAF	1261652
MAN	81305500078
MAN	81305500069
MAN	81.30550.0078
MAN	81.30550.0069
BERGKRAFT	BK940002RB
DAF	ATRB247
BERGKRAFT	BK940006RB

BK920011RB Выжимной подшипник



OEM Ref. Nr.	81.30550.0041
OEM/OES/Fahrzeugtyp	MAN
L x B x H	11*6*6
Gewicht	1.000

MAN (3151 023 101)

LuK	500093920
LuK	500067520
RENAULT RVI	5000456367
SACHS	3151157001
SACHS	3151066032
SACHS	3151057001
IVECO	5160521610
SACHS	3151274831
IVECO	42003823
IVECO	42003834
RENAULT RVI	5000251362
IVECO	01261558
BERGKRAFT	BK920006RB
MAN	81.30550.0041
SACHS	3151023101
SACHS	1851117201
IVECO	03428017
SACHS	3151000395
MAN	81.30550.0026
MAN	81.30550.0072

BK920008RB Выжимной подшипник



OEM Ref. Nr.	81.30550.0035
OEM/OES/Fahrzeugtyp	MAN
L x B x H	7*13*12
Gewicht	1.000

MAN (3151 007 303) = 81.30550.0049

IVECO	42003474
IVECO	42003473
IVECO	42063184
LuK	500026520
EVOBUS	8.383.189.000
IVECO	42026898
IVECO	42026899
SACHS	3151101031
SACHS	3151007303
DAF	113365
IVECO	1903936
IVECO	2443133
EVOBUS/KAESSBOHRER	8.383.189.000
MAN	81.30550.0035
MAN	81.30550.0049
IVECO	42003658
BERGKRAFT	BK930003RB
MERCEDES BENZ	Q83831890000
DAF	0113365
RENAULT RVI	0001141035

BK940005RB Выжимной подшипник



OEM Ref. Nr.	659320
OEM/OES/Fahrzeugtyp	DAF
L x B x H	8*13*12
Gewicht	1.000

KZIS-3 (Sachs:3151 199 001) DAF F65,65CF,CF65,BUS

Renault	5000058221
Renault	5000240864
Renault	5000613650
Renault	5000677075
Renault	5000809155
Renault	5001866623
Renault	5516021267
DAF	279816
DAF	1310137
RENAULT RVI	5000677075
DAF	1267988
RENAULT RVI	5001866625
DAF	514454
RENAULT RVI	5516021267
DAF	659320
DAF	279810
SACHS	3151199001

Оригинальные номера запчастей используются только для сравнения.
Они не должны использоваться на упаковочных листах, счетах или накладных, которые выставляются владельцам или перепродавцам.

BK930001RB Выжимной подшипник



OEM Ref. Nr.	1905282
OEM/OES/Fahrzeugtyp	IVECO
L x B x H	16*16*13
Gewicht	3.000

IVECO TURBOSTAR (3151 225 031)

SACHS	3151000144
RENAULT RVI	5001873287
VALEO	806508
EMMERRE SRL	908050
IVECO	42543362
RENAULT RVI	5001864270
RENAULT RVI	5001858682
DAF	1634627
IVECO	1905282
DAF	1615927

BK930005RB Выжимной подшипник



OEM Ref. Nr.	2440924
OEM/OES/Fahrzeugtyp	IVECO
L x B x H	
Gewicht	0.000

IVECO (3151 274 831)

SACHS	3151066032
SACHS	3151157001
RENAULT RVI	5000456367
LuK	500067520
LuK	500093920
IVECO	5160521610
SACHS	3151057001
SACHS	3151023101
SACHS	1851117201
IVECO	03428017
IVECO	02440924
IVECO	01398598
SACHS	3151000395
IVECO	2440924
SACHS	3151274831
IVECO	42003823
IVECO	42003834
BERGKRAFT	BK920006RB
DAF	X4155253
BERGKRAFT	BK980007RB

BK940009RB Выжимной подшипник



OEM Ref. Nr.	1 142 188
OEM/OES/Fahrzeugtyp	DAF
L x B x H	12*18*13
Gewicht	2.000

MERCEDES / DAF (3151 273 731)

MAN	81.30550.0113
MAN	81.30550.0117
MAN	81305500117
MAN	81305500113
DAF	1142188
BERGKRAFT	BK910024RB
LuK	500107220
SACHS	3151273731
SACHS	3151000335
DAF	1 142 188
MERCEDES BENZ	0022504915
MERCEDES BENZ	0022506315
MERCEDES BENZ	0022508315
MERCEDES BENZ	0032501415
DAF	1154221

BK910021RB Выжимной подшипник



OEM Ref. Nr.	002 250 45 15
OEM/OES/Fahrzeugtyp	MERCEDES BENZ
L x B x H	16*16*13
Gewicht	2.000

MERCEDES (3151 273 501)

MERCEDES BENZ	Q83833370000
MAN	N1011010043
MAN	N1011010042
KAESSBOHRER	8383341000
KAESSBOHRER	8383337000
VALEO	806707
MERCEDES BENZ	Q83833410000
MERCEDES BENZ	0012501815
MERCEDES BENZ	0012509615
MERCEDES BENZ	002 250 45 15
MERCEDES BENZ	0022504515
MERCEDES BENZ	0022508815
MERCEDES BENZ	0022509615
MERCEDES BENZ	0032501515
MERCEDES BENZ	0032506815
KAESSBOHRER	8.383.341.000
KAESSBOHRER	8.383.337.000
ZF Friedrichshafen AG	0501008442
VAN HOOL	10642776
DAF	1368693

BK930006RB Выжимной подшипник



OEM Ref. Nr.	42061921
OEM/OES/Fahrzeugtyp	IVECO
L x B x H	
Gewicht	0.000

MAN/IVECO (3151 153 001)

SACHS	3151199001
RENAULT RVI	5000240864
LuK	500008321
RENAULT RVI	5000058221
IVECO	42061921
LuK	500090820
RENAULT RVI	5000809155
SACHS	3151199002
IVECO	42003396
IVECO	42003397
DAF	279810
SACHS	3151015101
SACHS	3151015301
DAF	3151153001
BERGKRAFT	BK920010RB
MAN	42061921
RENAULT RVI	5000613650
RENAULT RVI	5000677075
DAF	1267988
BERGKRAFT	BK980006RB

BK930003RB Выжимной подшипник



OEM Ref. Nr.	81.30550.0049
OEM/OES/Fahrzeugtyp	MAN
L x B x H	
Gewicht	0.000

MAN/IVECO (3151 007 303) VKC2201

IVECO	42003473
IVECO	42003474
IVECO	42026898
IVECO	42026899
SACHS	3151101031
IVECO	42063184
LuK	500026520
DAF	0113365
IVECO	02475629
IVECO	02443133
IVECO	01903936
RENAULT RVI	0001141035
SACHS	3151007303
DAF	113365
IVECO	1903936
IVECO	42003658
BERGKRAFT	BK920008RB
MERCEDES BENZ	Q83831890000
EMMERRE SRL	908069
EVOBUS/KAESSBOHRER	8383189000

Оригинальные номера запчастей используются только для сравнения.
Они не должны использоваться на упаковочных листах, счетах или накладных, которые выставляются владельцам или перепродавцам.

BK910017TRB Ремкомплект выжимной пластины



MAN	81.30300-6002
MAN	81303006002
MAN	81303006003
IVECO	93161755
IVECO	93161931
IVECO	93162073
MAN	81.30300.6003
RENAULT RVI	5001836993
SACHS	3496006000
SACHS	3496 006 000
MERCEDES BENZ	0002520646/3496 006 …
MERCEDES BENZ	0002520646/3496006000
MERCEDES BENZ	0002520646
DAF	1328793
SCANIA	1749126

OEM Ref. Nr.	3496 006 000
OEM/OES/Fahrzeugtyp	SACHS
L x B x H	17*14*3
Gewicht	0.000

MB/MAN/Iveco/DAF/Scania (Clutch for 43) OLD TYP (Sachs 3496 006 000)

BK940001RB Выжимной подшипник



SACHS	3151182203
DAF	1334350
DAF	1287806
DAF	1230548

OEM Ref. Nr.	1334350
OEM/OES/Fahrzeugtyp	DAF
L x B x H	17*15*7
Gewicht	1.000

DAF 95 (3151 182 233)

BK940006RB Выжимной подшипник



MAN	81.30550.0069
MAN	81.30550.0078
MAN	81305500069
MAN	81305500078
DAF	ATRB247
BERGKRAFT	BK940002RB
DAF	266060
SACHS	3151152101
SACHS	3151152102
SACHS	3151000395
DAF	1261652
DAF	1303821
BERGKRAFT	BK920002RB

OEM Ref. Nr.	1261652
OEM/OES/Fahrzeugtyp	DAF
L x B x H	8*13*12
Gewicht	1.000

DAF 95 (3151 152 102)

BK940003RB Выжимной подшипник



RENAULT RVI	5000240864
SACHS	3151199001
SACHS	3151199002
IVECO	42003396
IVECO	42003397
DAF	279810
SACHS	3151015101
LuK	500008321
RENAULT RVI	5000058221
IVECO	42061921
LuK	500090820
RENAULT RVI	5000809155
RENAULT RVI	5000613650
RENAULT RVI	5000677075
DAF	352193
BERGKRAFT	BK920010RB
SACHS	3151015301
DAF	3151153001
DAF	1267988
BERGKRAFT	BK930006RB

OEM Ref. Nr.	352193
OEM/OES/Fahrzeugtyp	DAF
L x B x H	8*13*12
Gewicht	0.000

DAF (3151 153 001)

BK940008RB Выжимной подшипник



IVECO	42063184
SACHS	3151101031
SACHS	3151007303
DAF	113365
VALEO	358511
BERGKRAFT	BK980004RB
LuK	500026520
EVOBUS	8.383.189.000
DAF	0113365
MAN	81305500049
MAN	81305500035
MAN	81.30550.0049
MAN	81.30550.0035
EVOBUS/KAESSBOHRER	8.383.189.000

OEM Ref. Nr.	113365
OEM/OES/Fahrzeugtyp	DAF
L x B x H	8*25*12
Gewicht	1.000

DAF (3151 007 303) VKC2201

Оригинальные номера запчастей используются только для сравнения.
Они не должны использоваться на упаковочных листах, счетах или накладных, которые выставляются владельцам или перепродавцам.

BK7400148 Натяжное устройство ремня в сборе



DAYCO	APV2473
SKF	VKMCV57002
SKF	VKMVC57002
BERGKRAFT	BK7400149
GATES	T38572
SPIDAN	69885
RUVILLE	58885
INA	534015810
DAF	1628148
DAF	1614978
DAF	1458764
DAF	1398620
DAF	1398619

OEM Ref. Nr.	1628148
OEM/OES/Fahrzeugtyp	DAF
L x B x H	12*12*11
Gewicht	1.000

DAF 85CF,CF85/IV, XF95

BK6120874 Натяжное устройство ремня в сборе



IVECO	04891116
OPTIMAL	0N1631
DAF	1399691
DAF	1406486
DAF	1406489
DAF	1702525
LEMFOERDER	2739501
IVECO	4891116
IVECO	4898548
GATES	T38584
BERGKRAFT	BK6121896
IVECO	504065874
IVECO	504315785
INA	534026710
RUVILLE	58897
SPIDAN	69805
EMMERRE SRL	901309
EMMERRE SRL	901331
DAYCO	APV1084
SKF	VKMCV52006

OEM Ref. Nr.	504065874
OEM/OES/Fahrzeugtyp	IVECO
L x B x H	10*10*20
Gewicht	1.000

Iveco Eurocargo,IRISBUS EuroRider

BK7400149 Ролик натяжителя ремня

DAF	1614978
DAF	1458764
DAF	1398620
DAF	1398619
GATES	T38572
INA	534015810
RUVILLE	58885
SKF	VKMVC57002
DAF	1628148S
BERGKRAFT	BK7400148
DAYCO	APV2473
SPIDAN	69885

OEM Ref. Nr.	1628148S
OEM/OES/Fahrzeugtyp	DAF
L x B x H	8*8*3
Gewicht	0.000

DAF 85CF, CF85/IV, XF95

Оригинальные номера запчастей используются только для сравнения.
Они не должны использоваться на упаковочных листах, счетах или накладных, которые выставляются владельцам или перепродавцам.

Карданный шарнир

BK8500813 Крестовина карданного вала



OEM Ref. Nr.	81.39126.6017
OEM/OES/Fahrzeugtyp	MAN
L x B x H	17*15*8
Gewicht	4.000

57.0x144.0mm MAN/VOLVO/DAF/IVECO/RENAULT

MAN	81.39108.6051
MAN	81.39126.6017
MAN	81.39200.6015
MAN	81391086051
MAN	81391266017
MAN	81392006015
IVECO	93159497
IVECO	93190028
ROR/MERITOR	MCP288
LOEBRO	U813
SKF	VKUA57144
DAF	689962
DAF	505698
RENAULT RVI	5000815148
IVECO	02980217
DAF	0505698
DAF	0689962
DAF	1252350
C.E.I.	133082
FRENOTRUCK	16000068

BK8500763 Крестовина карданного вала

OEM Ref. Nr.	387 410 00 31
OEM/OES/Fahrzeugtyp	MERCEDES BENZ
L x B x H	17*17*7
Gewicht	4.000

57.0x152.0mm MB L/SK/MK/NG-SER.,MAN F2000,TGM(N48),TGA/TGS/TGX RH,NEOPLAN

MAN	81391086048
MAN	81391086032
MAN	81.39374.6003
MAN	81.39126.6006
MAN	81.39109.6029
MAN	81.39109.6028
MAN	81.39108.6048
MAN	81.39108.6042
MAN	81.39108.6032
ERREVI SPA	715628
MAN	81391096028
MAN	81391096029
MERCEDES BENZ	3194100231
LOEBRO	U763
SISU	S1381602911
ROR/MERITOR	MCP289
MERCEDES BENZ	9404100031
MERCEDES BENZ	9404100003
EMMERRE SRL	934039
IVECO	93190893

BK9900500 Крестовина карданного вала



OEM Ref. Nr.	42534500
OEM/OES/Fahrzeugtyp	IVECO
L x B x H	8*17*15
Gewicht	2.000

[48,0x135,40mm Klein Type] Eurotrakker/Cursor IVECO

DAF	1250299
SKF	VKUA481354
LOEBRO	U965
LOEBRO	U887
LOEBRO	U428
LOEBRO	U427
DAF	1288224
DAF	1291683
C.E.I.	133072
C.E.I.	133088
C.E.I.	133188
C.E.I.	133189
DAF	1435562
DAF	1451320
ROR/MERITOR	MCP270
BERGKRAFT	BK9900783
IVECO	42533783
IVECO	42534500
RENAULT RVI	5000816506
GWB ESSEN	7687400600050

BK8400810 Крестовина карданного вала

OEM Ref. Nr.	106 829
OEM/OES/Fahrzeugtyp	DAF
L x B x H	
Gewicht	0.000

Maße: 47 x 131 mm

LOEBRO	U810
DAF	0586969
DAF	0586 969
DAF	106 829
DAF	106829

Оригинальные номера запчастей используются только для сравнения.
Они не должны использоваться на упаковочных листах, счетах или накладных, которые выставляются владельцам или перепродавцам.

BK7201160-1 Вискомуфта привода вентилятора



DAF	1666098
DAF	1680935
BEHR	6102529
BEHR	83091
HELLA	8MV376730051
BERGKRAFT	BK7201160
BEHR	F9875
DAF	1427574
DAF	1427573
BEHR	(F9875)
DAF	(1427574)
SCANIA	(1427793)
DAF	(1666098)
DAF	(1680935)
BEHR	(6102529)
BEHR	(83091)
HELLA	(8MV376730051)

OEM Ref. Nr.	(1427574)
OEM/OES/Fahrzeugtyp	DAF
L x B x H	28*26*18
Gewicht	6.000

Kupplung, Kühlerlüfter, ohne elektr. Anschluss

BK7400073 Патрубок радиатора

DAF 1689073
DAF 1677024
DAF 1657517
DAF 1427155



OEM Ref. Nr.	1689073
OEM/OES/Fahrzeugtyp	DAF
L x B x H	45*27*11
Gewicht	0.000

d=20.5mm/d=26mm/L=860mm DAF XF95

BK7400072 Патрубок радиатора

DAF 1427154
DAF 1657516
DAF 1677023
DAF 1689072



OEM Ref. Nr.	1689072
OEM/OES/Fahrzeugtyp	DAF
L x B x H	39*26*3
Gewicht	0.000

d=20mm/d=20mm/L=770mm DAF XF95

BK7208700 Вискомуфта привода вентилятора

DAF 1377197
DAF 1377127
DAF 1330724
DAF 1330224



OEM Ref. Nr.	1330724
OEM/OES/Fahrzeugtyp	DAF
L x B x H	28*28*20
Gewicht	4.000

DAF 85/85CF,95/95CF

BK7201020 Вискомуфта привода вентилятора

DAF 1397382



OEM Ref. Nr.	1397382
OEM/OES/Fahrzeugtyp	DAF
L x B x H	28*28*20
Gewicht	4.000

DAF 85CF

BK7201030 Вискомуфта привода вентилятора

HELLA 8MV376730661
DAF 1382108



OEM Ref. Nr.	1382108
OEM/OES/Fahrzeugtyp	DAF
L x B x H	20*33*27
Gewicht	6.000

DAF 85CF

Оригинальные номера запчастей используются только для сравнения.
Они не должны использоваться на упаковочных листах, счетах или накладных, которые выставляются владельцам или перепродавцам.

BK7201050 Вискомуфта привода вентилятора



HELLA 8MV376731441
BEHR 6400656
DAF 1372387

OEM Ref. Nr.	1372387
OEM/OES/Fahrzeugtyp	DAF
L x B x H	28*28*20
Gewicht	5.000

DAF 85CF 250-355 (1998-2000)/CF85 250-355 (2001-2008)

BK7201080 Вискомуфта привода вентилятора



HELLA 8MV376727181
BEHR 6101362
DAF 1334261
DAF 1334260
DAF 1332181
DAF 1319779

OEM Ref. Nr.	1334261
OEM/OES/Fahrzeugtyp	DAF
L x B x H	32*27*20
Gewicht	6.000

DAF 95/CUMMINS

BK7201040 Вискомуфта привода вентилятора



DAF 1449678
DAF 1449679
HELLA 8MV376728761

OEM Ref. Nr.	1449678
OEM/OES/Fahrzeugtyp	DAF
L x B x H	
Gewicht	7.000

DAF 95-430

BK7201090 Вискомуфта привода вентилятора



HELLA 8MV376727111
BEHR 6101559
BEHR 6101352
DAF 1380935
DAF 1376778
DAF 1376149
DAF 1376148
DAF 1306778
DAF 1241830

OEM Ref. Nr.	1380935
OEM/OES/Fahrzeugtyp	DAF
L x B x H	
Gewicht	7.000

DAF F95/95XF-11.6L/XF95-11.6L/WS315

BK7201170 Вискомуфта привода вентилятора



BEHR 91475
BEHR 91438
HELLA 8MV376731401
BEHR 6400626
DAF 1680937
DAF 1666157
DAF 1449677
DAF 1449676
DAF 1441774

OEM Ref. Nr.	1449677
OEM/OES/Fahrzeugtyp	DAF
L x B x H	28*28*20
Gewicht	8.000

электромагни́тный, DAF 85CF/CF85

BK7201160 Вискомуфта привода вентилятора



DAF 1680935
BEHR 6102529
BEHR 83091
HELLA 8MV376730051
BERGKRAFT BK7201160-1
BEHR F9875
DAF 1427573
DAF 1427574
DAF 1666098

OEM Ref. Nr.	1427574
OEM/OES/Fahrzeugtyp	DAF
L x B x H	26*26*15
Gewicht	7.000

электромагни́тный, DAF 95XF

Оригинальные номера запчастей используются только для сравнения.
Они не должны использоваться на упаковочных листах, счетах или накладных, которые выставляются владельцам или перепродавцам.

BK7201190 Вискомуфта привода вентилятора



HELLA 8MV376734211
DAF 1806713
DAF 1806712
DAF 1742083
DAF 1732274
DAF 1697677
DAF 1693441
DAF 1677080

OEM Ref. Nr.	1677080
OEM/OES/Fahrzeugtyp	DAF
L x B x H	14*76*76
Gewicht	12.000

электромагни́тный, DAF CF85/105XF/XF105

BK13180FC Вискомуфта привода вентилятора



DAF 1309501

OEM Ref. Nr.	1309501
OEM/OES/Fahrzeugtyp	DAF
L x B x H	
Gewicht	10.000

DAF 95ATI

BK7201070 Вискомуфта привода вентилятора



HELLA 8MV376731341
BEHR 6400561
BEHR 6400492
DAF 1436125
DAF 1436105
DAF 1426402
DAF 1349835
DAF 1349834
DAF 1334259
DAF 1334257
DAF 1319780

OEM Ref. Nr.	1436105
OEM/OES/Fahrzeugtyp	DAF
L x B x H	27*25*22
Gewicht	6.000

DAF F95/95XF-530

BK13114FC Вискомуфта привода вентилятора



DAF 1330723
DAF 1317003
DAF 1311271
DAF 1309649
DAF 1305179
DAF 1304249
DAF 1229554

OEM Ref. Nr.	1330723
OEM/OES/Fahrzeugtyp	DAF
L x B x H	27*25*22
Gewicht	6.000

DAF 75CF/85CF 250-355 (1998-2000)/CF85 250-355 (2001-2008)

BK13100FC Вискомуфта привода вентилятора



DAF 284248

OEM Ref. Nr.	284248
OEM/OES/Fahrzeugtyp	DAF
L x B x H	
Gewicht	5.000

DAF 2800-3300

BK8600132 Фильтр охлаждающей жидкости



MANN-HUMMEL WA940/6
MANN-HUMMEL WA94019
MANN-HUMMEL WA9401
MANN-HUMMEL WA950
FLEETGUARD WF2071
KNECHT WFC 13
KNECHT WFC13
KNECHT WFC1
MANN-HUMMEL WA940/19
DONALDSON P552071
IVECO 1901776
DAF 1289132
IVECO 1907694
KOLBENSCHMIDT 50014173
FILTRON CW751
HENGST FILTER H13WF12
KNECHT H30WF
CHAMPION LFW4071

OEM Ref. Nr.	1289132
OEM/OES/Fahrzeugtyp	DAF
L x B x H	10*10*10
Gewicht	0.000

(M+H:WA940/19) DAF F95,95XF,IVECO

Оригинальные номера запчастей используются только для сравнения.
Они не должны использоваться на упаковочных листах, счетах или накладных, которые выставляются владельцам или перепродавцам.

BK2950721SP Шланг радиатора



OEM Ref. Nr.	1371353
OEM/OES/Fahrzeugtyp	DAF
L x B x H	
Gewicht	1.000

BK2957421SP Шланг радиатора



OEM Ref. Nr.	1372303
OEM/OES/Fahrzeugtyp	DAF
L x B x H	32*8*8
Gewicht	0.000

BK2957521SP Шланг радиатора



OEM Ref. Nr.	1297733
OEM/OES/Fahrzeugtyp	DAF
L x B x H	
Gewicht	0.000

BK2970821SP Шланг радиатора



OEM Ref. Nr.	1338931
OEM/OES/Fahrzeugtyp	DAF
L x B x H	36*17*8
Gewicht	0.000

BK2970921SP Шланг радиатора



OEM Ref. Nr.	1297739
OEM/OES/Fahrzeugtyp	DAF
L x B x H	
Gewicht	0.000

BK29701021SP Шланг радиатора



OEM Ref. Nr.	1290141
OEM/OES/Fahrzeugtyp	DAF
L x B x H	
Gewicht	0.000

Оригинальные номера запчастей используются только для сравнения.
Они не должны использоваться на упаковочных листах, счетах или накладных, которые выставляются владельцам или перепродавцам.

Радиатор и комплектующие

BK2971121SP Шланг радиатора

AUGER 3419
AUGER 53419



OEM Ref. Nr.	1293808
OEM/OES/Fahrzeugtyp	DAF
L x B x H	40*10*10
Gewicht	0.000

BK2941721SP Патрубок радиатора

DAF 1347468



OEM Ref. Nr.	1347468
OEM/OES/Fahrzeugtyp	DAF
L x B x H	12*50*4
Gewicht	0.000

d=30mm/d=30mmL=530mm DAF 95XF

BK2941821SP Патрубок радиатора

AUGER 3413
DAF 1353922



OEM Ref. Nr.	1353922
OEM/OES/Fahrzeugtyp	DAF
L x B x H	49*17*8
Gewicht	0.000

d=60mm/d=60mm/L=400mm DAF 95XF

BK2957721SP Патрубок радиатора

DAF 1440636



OEM Ref. Nr.	1440636
OEM/OES/Fahrzeugtyp	DAF
L x B x H	25*38*11
Gewicht	0.000

D=60mm/D=60mm/L=530mm DAF CF

BK2941921SP Патрубок радиатора

DAF 1293809
AUGER 3412



OEM Ref. Nr.	1293809
OEM/OES/Fahrzeugtyp	DAF
L x B x H	8*47*18
Gewicht	0.000

d=60mm/d=70mm/L=400mm DAF F95,75/
85CF,95XF

BK7300758 Датчик уровня охлаждающей жидкости

DAF 1740758
DAF 1624783
DAF 1371332

OEM Ref. Nr.	1740758
OEM/OES/Fahrzeugtyp	DAF
L x B x H	15*5*5
Gewicht	0.000

DAF 75/85CF,CF65/II/IV,CF75/IV,CF85/IV

Оригинальные номера запчастей используются только для сравнения.
Они не должны использоваться на упаковочных листах, счетах или накладных, которые выставляются владельцам или перепродавцам.

BK7300001 Компенсационный бак, охлаждающая жидкость

OEM Ref. Nr.	50 10 263 004
OEM/OES/Fahrzeugtyp	RENAULT RVI
L x B x H	60*40*17
Gewicht	3.000

VOLVO	8 2582 816
VOLVO	82582816
DAF	1 700 772
DAF	1700772
DAF	1 404 524
DAF	1404524
AUGER	66416
VOLVO	20783901
VOLVO	2 0783 901
RENAULT RVI	7482582816
RENAULT RVI	50 10 263 004
RENAULT RVI	5010263004
RENAULT RVI	74 20 783 901
RENAULT RVI	7420783901
RENAULT RVI	74 20 828 448
RENAULT RVI	7420828448
RENAULT RVI	74 82 582 816

Ширина: 381 mm, Длина: 619 mm, Глубина: 146 mm, с крышкой, DAF LF45, LF55, VOLVO FL

Оригинальные номера запчастей используются только для сравнения.
Они не должны использоваться на упаковочных листах, счетах или накладных, которые выставляются владельцам или перепродавцам.

05.120

Главный цилиндр привода сцепления

BK1303307AS Главный цилиндр сцепления



KNORR-BREMSE	626762AM
DAF	1395485
DAF	1373532
DAF	1348735
DAF	1334482
DAF	1316353

OEM Ref. Nr.	626762AM
OEM/OES/Fahrzeugtyp	KNORR-BREMSE
L x B x H	17*7*7
Gewicht	0.000

DAF D=22.0 MM

BK1303206AS Главный цилиндр сцепления



DAF	KG250001.0.2
DAF	96392
DAF	395161
DAF	109740

OEM Ref. Nr.	KG250001.0.2
OEM/OES/Fahrzeugtyp	FTE
L x B x H	20*8*8
Gewicht	0.000

DAF D=25.4mm DAF F2800/2900/3200,F3300/3600,N2800,F95,BUS

BK8508010 Главный цилиндр сцепления



DAF	094660
BENDIX	127003B
DAF	223443
DAF	894880
DAF	94660

OEM Ref. Nr.	94660
OEM/OES/Fahrzeugtyp	DAF
L x B x H	12*16*15
Gewicht	1.000

D=28.57mm DAF F75/85/95,75/85CF

BK8505209 Главный цилиндр сцепления (аллюминий)



BERGKRAFT	BK1303308AS
DAF	1265209
DAF	1298753
DAF	1313120
DAF	1313142
DAF	1339412
DAF	1348733
KONGSBERG	626760AM

OEM Ref. Nr.	1339412
OEM/OES/Fahrzeugtyp	DAF
L x B x H	30*8*8
Gewicht	0.000

D=26mm DAF F75/85/95,85CF/CF85

BK1204113AS Усилитель сцепления

DAF	1 519 337
DAF	1519337
SCANIA	1 935 674
SCANIA	1935674
SCANIA	1 469 161
SCANIA	1469161
KNORR-BREMSE	627692AM

OEM Ref. Nr.	974 010 001 0
OEM/OES/Fahrzeugtyp	WABCO
L x B x H	
Gewicht	0.000

Внешний диаметр: 124 mm

Оригинальные номера запчастей используются только для сравнения.
Они не должны использоваться на упаковочных листах, счетах или накладных, которые выставляются владельцам или перепродавцам.

05.130

Рабочий цилиндр привода сцепления

BK1205119AS ПГУ сцепления

DAF	ACU8944
KNORR-BREMSE	622504AM



OEM Ref. Nr.	622504AM
OEM/OES/Fahrzeugtyp	KNORR-BREMSE
L x B x H	
Gewicht	0.000

D=80mm/Ports:M16x1.5mm/M14x1.5mm DAF

BK1205111AS ПГУ сцепления

DAF	ATRA460
DAF	ACHG662
KNORR-BREMSE	627498AM
KNORR-BREMSE	624652AM
KNORR-BREMSE	1000332424AM



OEM Ref. Nr.	627498AM
OEM/OES/Fahrzeugtyp	KNORR-BREMSE
L x B x H	14*40*14
Gewicht	2.000

D=80mm/85mm/Ports:M16x1.5mm/M14x1.5mm
DAF LF55 4x2

BK8507499 ПГУ сцепления

KNORR-BREMSE	627499AM
DAF	ATRA462



OEM Ref. Nr.	627499AM
OEM/OES/Fahrzeugtyp	KNORR-BREMSE
L x B x H	
Gewicht	0.000

D=80mm/85mm/Ports:M16x1.5mm/M14x1.5mm
DAF LF45 4x2

BK1205112AS ПГУ сцепления

KNORR-BREMSE	626104AM
KNORR-BREMSE	627497AM
DAF	ACHG664
DAF	ATRA458



OEM Ref. Nr.	627497AM
OEM/OES/Fahrzeugtyp	KNORR-BREMSE
L x B x H	14*40*14
Gewicht	2.000

D=80mm/85mm/Ports:M16x1.5mm/M14x1.5mm
DAF LF45

BK1205113AS ПГУ сцепления

DAF	AXU0132
KNORR-BREMSE	625290AM



OEM Ref. Nr.	625290AM
OEM/OES/Fahrzeugtyp	KNORR-BREMSE
L x B x H	
Gewicht	0.000

D=80mm/85mm/Ports:M16x1.5mm/M14x1.5mm
DAF 50/60

BK1301012AS ПГУ сцепления

DAF	1443530
KNORR-BREMSE	622508AM
KNORR-BREMSE	625111AM
KNORR-BREMSE	626580AM
KNORR-BREMSE	626784AM
KNORR-BREMSE	628275AM
AUGER	68774
DAF	1346864R
DAF	1346864
DAF	1287876A
DAF	1287876
DAF	1287876R
DAF	1330770A
DAF	1330770
DAF	1330770R
DAF	1346864A



OEM Ref. Nr.	628275AM
OEM/OES/Fahrzeugtyp	KNORR-BREMSE
L x B x H	40*14*14
Gewicht	2.000

D=100mm/D=85mm/Ports:M16x1.5mm/
M14x1.5mm DAF F75/85/95/85CF

Оригинальные номера запчастей используются только для сравнения.
Они не должны использоваться на упаковочных листах, счетах или накладных, которые выставляются владельцам или перепродавцам.

05.130

Рабочий цилиндр привода сцепления

BK1301024AS ПГУ сцепления



DAF 1392204
DAF 1450047
KNORR-BREMSE 628448AM
AUGER 68778

OEM Ref. Nr. 628448AM
OEM/OES/Fahrzeugtyp KNORR-BREMSE
L x B x H 40*14*14
Gewicht 2.000

D=100mm/85mm/Ports:M16x1.5mm/M14x1.5mm
DAF F75/95, 75/85CF/95XF/CF75/XF95

BK1204110AS ПГУ сцепления



KNORR-BREMSE 628260AM
KNORR-BREMSE 628260AMES
DAF 1443524
DAF 1395608R
DAF 1395608
DAF 1395608A

OEM Ref. Nr. 628260AM
OEM/OES/Fahrzeugtyp KNORR-BREMSE
L x B x H 40*14*14
Gewicht 4.000

D=100mm/85mm/Ports:M16x1.5mm/M14x1.5mm
DAF 75/85CF/CF75/CF85/XF95

BK1204119AS ПГУ сцепления



KNORR-BREMSE 628259AM
DAF 1443522
DAF 1397120R
DAF 1397120
DAF 1397120A

OEM Ref. Nr. 628259AM
OEM/OES/Fahrzeugtyp KNORR-BREMSE
L x B x H 40*14*14
Gewicht 2.000

D=100mm/85mm DAF F75/85/95

BK1301025AS ПГУ сцепления

DAF 1443529
KNORR-BREMSE 628449AM

OEM Ref. Nr. 628449AM
OEM/OES/Fahrzeugtyp KNORR-BREMSE
L x B x H
Gewicht 0.000

D=100mm/85mm DAF

BK1301020AS ПГУ сцепления



DAF 1443533
KNORR-BREMSE 628447AM

OEM Ref. Nr. 628447AM
OEM/OES/Fahrzeugtyp KNORR-BREMSE
L x B x H
Gewicht 0.000

D=100mm DAF85/95

BK1302105AS ПГУ сцепления (без сенсора)



WABCO 9700514310
WABCO 9700514317
BERGKRAFT BK8509186
BERGKRAFT BK9918072AS
BERGKRAFT BK9918082AS
WABCO 970 051 431 0
BERGKRAFT BK1302102AS
WABCO 9700514057
WABCO 9700514050
MERCEDES BENZ 0002500262
MERCEDES BENZ 0002540047
MERCEDES BENZ 0002540247
MERCEDES BENZ 0002901747
MERCEDES BENZ 0002952818
DAF 1506468
KONGSBERG 625375AM

OEM Ref. Nr. 970 051 431 0
OEM/OES/Fahrzeugtyp WABCO
L x B x H 41*14*14
Gewicht 3.000

D=100mm/10 BAR MERCEDES ACTROS

Оригинальные номера запчастей используются только для сравнения.
Они не должны использоваться на упаковочных листах, счетах или накладных, которые выставляются владельцам или перепродавцам.

05.130

Рабочий цилиндр привода сцепления

BK1302101AS ПГУ сцепления



OEM Ref. Nr.	970 051 307 0
OEM/OES/Fahrzeugtyp	WABCO
L x B x H	41*14*14
Gewicht	3.000

D=100mm/10 BAR MAN F90/F2000

WABCO	9700513070
MAN	81307259086
MAN	81307259065
MAN	81307256094
MAN	81307256093
MAN	81307256086
WABCO	9700513077
WABCO	9700514140
WABCO	9700514147
BERGKRAFT	BK1302104AS
KNORR-BREMSE	II17464
KNORR-BREMSE	II31733AT
KNORR-BREMSE	II31733
KNORR-BREMSE	VG3261
MAN	81307256074
MAN	81307256065
MAN	81307256064
WABCO	970 051 307 0
BERGKRAFT	BK1300705AS
ZF Friedrichshafen AG	0501005830

BK13005DAS Ремкомплект ПГУ сцепления полный



OEM Ref. Nr.	970 051 909 2
OEM/OES/Fahrzeugtyp	WABCO
L x B x H	12*12*11
Gewicht	0.000

RVI/MAN/DAF/IVECO

WABCO	9700519092
WABCO	970 051 909 2
MAN	81307256059
IVECO	8124410
RENAULT RVI	5000814530
DAF	1506589
IVECO	08124410

BK1300208AS ПГУ сцепления

OEM Ref. Nr.	970 051 205 0
OEM/OES/Fahrzeugtyp	WABCO
L x B x H	40*12*11
Gewicht	2.000

Pmax.=10.0BAR/Stroke:26.0mm/F=4000N IVECO/DAF

WABCO	9700512050
WABCO	970 051 205 0
DAF	1519281

BK1205115AS ПГУ сцепления



OEM Ref. Nr.	1242616
OEM/OES/Fahrzeugtyp	DAF
L x B x H	41*14*14
Gewicht	2.000

D=80mm/85mm DAF F2700/2800/2900, F3300/3600, F65/65CF

DAF	1443521
DAF	377009
DAF	377009R
KONGSBERG	628276AM
BERGKRAFT	BK1301008AS
DAF	1443520
DAF	1346865R
DAF	1346865A
DAF	1337007R
DAF	1337007A
DAF	1242616R
DAF	1242616
DAF	1242616A

BK1205114AS ПГУ сцепления

OEM Ref. Nr.	1340024
OEM/OES/Fahrzeugtyp	DAF
L x B x H	
Gewicht	2.000

D=80mm/85mm DAF 75/85

DAF	1340024
KONGSBERG	622500AM
KONGSBERG	626708AM
KONGSBERG	628277AM

BK1300201AS ПГУ сцепления



OEM Ref. Nr.	970 051 102 0
OEM/OES/Fahrzeugtyp	WABCO
L x B x H	40*14*14
Gewicht	2.000

D=80.5mm/10 BAR MB/DAF/IVECO

DAF	658882R
AUGER	68813
MERCEDES BENZ	6992950018
WABCO	970 051 102 0
WABCO	9700511020
WABCO	9700511027
DAF	658882
DAF	658882A
VAN HOOL	637206630
IVECO	04776623
DAF	0658882R
DAF	1519271R
DAF	262077
IVECO	42064599
DAF	624993

Оригинальные номера запчастей используются только для сравнения.
Они не должны использоваться на упаковочных листах, счетах или накладных, которые выставляются владельцам или перепродавцам.

05.130

Рабочий цилиндр привода сцепления

BK1300204AS ПГУ сцепления



OEM Ref. Nr.	970 051 137 0
OEM/OES/Fahrzeugtyp	WABCO
L x B x H	40*14*14
Gewicht	2.000

D=80.5mm/10 BAR MB/DAF

MERCEDES BENZ	0002950018
WABCO	9700511377
WABCO	9700511370
WABCO	970 051 137 0
DAF	1518249
DAF	1506454R

BK1300101AS ПГУ сцепления

OEM Ref. Nr.	970 051 111 0
OEM/OES/Fahrzeugtyp	WABCO
L x B x H	40*14*14
Gewicht	2.000

D=80.5mm/10 BAR MAN/NEOPLAN

MAN	81307259026
MAN	81307256027
MAN	81307256026
MAN	81307256025
MAN	81307256024
IVECO	93156099
WABCO	970 051 111 0
WABCO	9700511110
WABCO	9700511117
BERGKRAFT	BK1300601AS
KNORR-BREMSE	I81448AT
KNORR-BREMSE	I81448
KNORR-BREMSE	I83280AT
MAN	81307256014
MAN	81.30725.6027
KNORR-BREMSE	I83280
KNORR-BREMSE	I87755AT
KNORR-BREMSE	I87755
KNORR-BREMSE	I93581AT
KNORR-BREMSE	VG3200

BK1300202AS ПГУ сцепления



OEM Ref. Nr.	970 051 114 0
OEM/OES/Fahrzeugtyp	WABCO
L x B x H	35*10*10
Gewicht	2.000

D=80.5mm/10 BAR DAF/IVECO/ZF/EVOBUS

DAF	659807
VAN HOOL	637208440
VAN HOOL	637208220
RENAULT RVI	5021170431
IVECO	500362256
RENAULT RVI	5000815689
RENAULT RVI	5000589133
IVECO	42553689
VAN HOOL	2477724
IVECO	42063552
KNORR-BREMSE	I93582
DAF	659807A
DAF	659807R
WABCO	9700511147
WABCO	9700511140
WABCO	9700511057
WABCO	9700511050
WABCO	9700511047
MAN	85.30001.9892
WABCO	9700511040

BK1300601AS ПГУ сцепления



OEM Ref. Nr.	VG3200
OEM/OES/Fahrzeugtyp	KNORR-BREMSE
L x B x H	35*10*10
Gewicht	2.000

D=75mm/84mm MAN/IVECO

MAN	81307256027
MAN	81307256026
MAN	81307256025
MAN	81307256024
MAN	81307256014
MAN	81.30725.6027
MAN	81.30725.6026
MAN	81.30725.6025
MAN	81.30725.6024
MAN	81.30725.6014
AUGER	68853
DAF	1518243
MAN	81307259026
IVECO	93156099
WABCO	9700511110
BERGKRAFT	BK1300101AS
KNORR-BREMSE	VG3156
KNORR-BREMSE	I93581
KNORR-BREMSE	VG3200
KNORR-BREMSE	I93581AT

BK13022AAS Ремкомплект ПГУ сцепления



OEM Ref. Nr.	970 051 952 2
OEM/OES/Fahrzeugtyp	WABCO
L x B x H	20*10*10
Gewicht	0.000

D=75mm MAN/DAF

KNORR-BREMSE	II17767
WABCO	9700514067
KNORR-BREMSE	VG3262
MAN	81.30725.6069
MAN	81.30725.6067
DAF	1505141
WABCO	9700514060
MAN	81.30725.9069
WABCO	9700519522
WABCO	970 051 952 2

BK9918082AS Ремкомплект ПГУ сцепления



OEM Ref. Nr.	970 051 968 2
OEM/OES/Fahrzeugtyp	WABCO
L x B x H	9*5*2
Gewicht	0.000

MAN/Leyland-DAF

WABCO	9700514057
WABCO	9700514310
WABCO	9700514317
BERGKRAFT	BK1302105AS
BERGKRAFT	BK8509186
BERGKRAFT	BK9918072AS
WABCO	970 051 968 2
WABCO	9700514050
MERCEDES BENZ	0002901747
MERCEDES BENZ	0002540247
MERCEDES BENZ	0002540047
MERCEDES BENZ	0002500262
DAF	1506468
MERCEDES BENZ	0002952818
KONGSBERG	625375AM
BERGKRAFT	BK1302102AS
WABCO	9700519682

Оригинальные номера запчастей используются только для сравнения.
Они не должны использоваться на упаковочных листах, счетах или накладных, которые выставляются владельцам или перепродавцам.

05.130

Рабочий цилиндр привода сцепления

BK9918072AS Ремкомплект ПГУ сцепления



OEM Ref. Nr.	970 051 978 2
OEM/OES/Fahrzeugtyp	WABCO
L x B x H	11*7*4
Gewicht	0.000

MB/MAN/Leyland-DAF

MERCEDES BENZ	0002540047
MERCEDES BENZ	0002500262
DAF	1506468
MERCEDES BENZ	0002952818
KONGSBERG	625375AM
WABCO	970 051 978 2
WABCO	9700519782
MERCEDES BENZ	0002540247
MERCEDES BENZ	0002901747
WABCO	9700514050
BERGKRAFT	BK1302102AS
BERGKRAFT	BK9918082AS
BERGKRAFT	BK8509186
BERGKRAFT	BK1302105AS
WABCO	9700514317
WABCO	9700514310
WABCO	9700514057

BK8500002 Ремкомплект распределительного клапана

OEM Ref. Nr.	975 002 000 2
OEM/OES/Fahrzeugtyp	WABCO
L x B x H	8*13*10
Gewicht	0.000

(FOR WABCO:975 002 000-032 0/975 004 000 0)
MB/MAN/DAF/VOLVO

MAN	81.52120.6049
MAN	81521206049
DAF	832082
MAN	880S360751
WABCO	975 002 000 2
WABCO	9750020002
SCANIA	638750
LIEBHERR	502992708
RENAULT RVI	5001830791
IVECO	42480232
VOLVO	272512
DAF	0832082
MERCEDES BENZ	0034304381
MERCEDES BENZ	0015861642
MERCEDES BENZ	0005867343

BK9918052AS Ремкомплект ПГУ сцепления

OEM Ref. Nr.	970 051 975 2
OEM/OES/Fahrzeugtyp	WABCO
L x B x H	18*18*7
Gewicht	0.000

MERCEDES BENZ

BERGKRAFT	BK1202070AS
WABCO	9700519752
WABCO	970 051 975 2
WABCO	9700514360
DAF	1147633
MERCEDES BENZ	0002540347
MERCEDES BENZ	0002540347001

BK13005BAS Ремкомплект ПГУ сцепления



OEM Ref. Nr.	9700511900
OEM/OES/Fahrzeugtyp	SCANIA
L x B x H	17*15*8
Gewicht	0.000

SCANIA

WABCO	9700514097
WABCO	9700514150
WABCO	9700514157
WABCO	9700514380
WABCO	9700514387
WABCO	9700514090
IVECO	504103066
RENAULT RVI	5010452511
RENAULT RVI	5010245868
RENAULT RVI	5001864290
DAF	1519286
WABCO	9700519062
WABCO	970 051 906 2

BK1102051AS Ремкомплект ПГУ сцепления



OEM Ref. Nr.	970 051 948 2
OEM/OES/Fahrzeugtyp	WABCO
L x B x H	18*17*7
Gewicht	0.000

(for WABCO:970 051 218 0) DAF/RENAULT RVI

DAF	1519283
WABCO	9700519482
WABCO	9700512187
WABCO	9700512180
WABCO	970 051 948 2
KONGSBERG	627612AM
RENAULT RVI	5010244109
RENAULT RVI	5001837139
DAF	1519284R
DAF	1519284

BK12423AAS Ремкомплект ускорительного клапана



OEM Ref. Nr.	973 011 000 2
OEM/OES/Fahrzeugtyp	WABCO
L x B x H	10*10*4
Gewicht	0.000

VOLVO/MAN/MB/SCANIA

WABCO	9730110002
WABCO	973 011 000 2
IVECO	93161220
VOLVO	85103245
MAN	81521166072
RENAULT RVI	5001020321
DAF	1343946
SCANIA	1335185
MERCEDES BENZ	0024303060

Оригинальные номера запчастей используются только для сравнения.
Они не должны использоваться на упаковочных листах, счетах или накладных, которые выставляются владельцам или перепродавцам.

05.130

Рабочий цилиндр привода сцепления

BK1300203AS ПГУ сцепления

OEM Ref. Nr.	970 051 126 0
OEM/OES/Fahrzeugtyp	WABCO
L x B x H	32*14*10
Gewicht	2.000

10 BAR IVECO/DAF/NEOPLAN/RENAULT

VAN HOOL	2477724
IVECO	42063552
KNORR-BREMSE	I93582
KNORR-BREMSE	I93582AT
IVECO	42553689
RENAULT RVI	5000589133
RENAULT RVI	5000815689
IVECO	500362256
RENAULT RVI	5021170431
VAN HOOL	637208220
KNORR-BREMSE	I83345
BERGKRAFT	BK1300603AS
MAN	99.11423.0…
BERGKRAFT	BK1300202AS
KNORR-BREMSE	VG3204
BERGKRAFT (Original parts)	9700511140
WABCO	970 051 126 0
MERCEDES BENZ	Q83832360…
WABCO	9700511260
WABCO	9700511267

BK1202033AS ПГУ сцепления



OEM Ref. Nr.	970 051 204 0
OEM/OES/Fahrzeugtyp	WABCO
L x B x H	41*14*14
Gewicht	2.000

10 BAR IVECO/NEOPLAN/DAF/KAMAZ

WABCO	9700512047
WABCO	9700512040
WABCO	970 051 204 0
IVECO	42062535
DAF	1519280

BK1300502AS ПГУ сцепления

OEM Ref. Nr.	970 051 127 0
OEM/OES/Fahrzeugtyp	WABCO
L x B x H	
Gewicht	0.000

10 BAR IVECO/NEOPLAN/DAF/ZF

WABCO	9700511277
WABCO	9700511270
WABCO	970 051 127 0
IVECO	4791101
IVECO	42553690
DAF	1519274R
DAF	1519273
ZF Friedrichshafen AG	0501205188

BK1300507AS ПГУ сцепления

OEM Ref. Nr.	970 051 171 0
OEM/OES/Fahrzeugtyp	WABCO
L x B x H	
Gewicht	0.000

10 BAR IVECO/RENAULT/DAF

IVECO	99434056
WABCO	9700511710
WABCO	970 051 171 0
RENAULT RVI	5010244123
DAF	1519279

BK1300503AS ПГУ сцепления



OEM Ref. Nr.	970 051 128 0
OEM/OES/Fahrzeugtyp	WABCO
L x B x H	40*14*14
Gewicht	2.000

10 BAR MB/DAF

KNORR-BREMSE	SV1019
WABCO	9700511287
WABCO	9700511280
WABCO	970 051 128 0
DAF	1518246
MERCEDES BENZ	0012955607

BK1300506AS ПГУ сцепления

OEM Ref. Nr.	970 051 165 0
OEM/OES/Fahrzeugtyp	WABCO
L x B x H	
Gewicht	3.000

10 BAR NEOLAN/ZF

WABCO	9700511767
WABCO	970 051 165 0
BERGKRAFT	BK1300505AS
MAN	N1.01101.0080
MAN	N1011010080
MERCEDES BENZ	Q8.919.917.7844
MERCEDES BENZ	Q89199177844
WABCO	9700511760
WABCO	9700511657
ZF Friedrichshafen AG	0501004575
ZF Friedrichshafen AG	0501005396
DAF	1506459
DAF	1519278R
EVOBUS/KAESSBOHRER	8.919.917.784.4
EVOBUS/KAESSBOHRER	89199177844
WABCO	9700511650

Оригинальные номера запчастей используются только для сравнения.
Они не должны использоваться на упаковочных листах, счетах или накладных, которые выставляются владельцам или перепродавцам.

05.130

Рабочий цилиндр привода сцепления

BK1202078AS ПГУ сцепления (Гарантия MAN ПГУ сцепления только при продаже с цилиндром)



OEM Ref. Nr.	970 051 412 0
OEM/OES/Fahrzeugtyp	WABCO
L x B x H	41*14*14
Gewicht	3.000

10 BAR NEOPLAN/MAN TGA/TGS/TGX, Lion's Warranty MAN

MAN	81307256107
MAN	81307256116
MAN	81307259084
MAN	81307259107
WABCO	970 051 412 0
BERGKRAFT (Original parts)	9700514120
WABCO	9700514120
WABCO	9700514127
WABCO	9700514660
BERGKRAFT	BK1202078AS
BERGKRAFT	BK8509185
MAN	81307256092
MAN	81307256085
MAN	81307256084
DAF	1506465A
DAF	1506465
DAF	1506465R
KONGSBERG	627052AM
KONGSBERG	630361AM
MAN	81.30725.6…

BK1202035AS ПГУ сцепления



OEM Ref. Nr.	970 051 209 0
OEM/OES/Fahrzeugtyp	WABCO
L x B x H	41*14*14
Gewicht	3.000

10 BAR RENAULT/DAF

WABCO	9700512097
WABCO	9700512090
BERGKRAFT (Original parts)	9700512090
WABCO	970 051 209 0
RENAULT RVI	5001832990
RENAULT RVI	5001832977
RENAULT RVI	5001824708
RENAULT RVI	5000673126
IVECO	5000673126
DAF	1518254
DAF	1505260R

BK1300801AS ПГУ сцепления



OEM Ref. Nr.	970 051 131 0
OEM/OES/Fahrzeugtyp	WABCO
L x B x H	23*18*13
Gewicht	2.000

D=100mm/10 BAR MB SK/MK/NG-SERIES BM620/621/622/623,624,645/646/647/648

EVOBUS	8383240000
WABCO	970 051 131 0
WABCO	9700511130
WABCO	9700511137
WABCO	9700511310
WABCO	9700511317
MERCEDES BENZ	Q8.383.231.0000
MERCEDES BENZ	Q8.383.240.0000
MERCEDES BENZ	Q83832310000
MERCEDES BENZ	Q83832400000
EVOBUS	8383231000
VAN HOOL	637208670
RENAULT RVI	5021170433
MERCEDES BENZ	0012952107
MERCEDES BENZ	0012952207
MERCEDES BENZ	0012953107
MERCEDES BENZ	0012953907
MERCEDES BENZ	00129567070080
MERCEDES BENZ	0012956707
DAF	1505139A

BK1300403AS ПГУ сцепления



OEM Ref. Nr.	970 051 157 0
OEM/OES/Fahrzeugtyp	WABCO
L x B x H	40*14*14
Gewicht	3.000

D=100mm/10 BAR NEOPLAN/MAN

MAN	81307256051
MAN	81307256032
MAN	81307256031
MAN	81.30725.9054
MAN	81.30725.6055
MAN	81.30725.6054
MAN	81.30725.6053
MAN	81307256053
MAN	81307256054
MAN	81307256055
MAN	81307259054
WABCO	9700511320
WABCO	9700511327
WABCO	9700511570
WABCO	9700511577
BERGKRAFT	BK1300701AS
KNORR-BREMSE	I88094AT
MAN	81.30725.6051
MAN	81.30725.6032
BERGKRAFT	BK1300707AS

BK1300701AS ПГУ сцепления



OEM Ref. Nr.	VG3208
OEM/OES/Fahrzeugtyp	KNORR-BREMSE
L x B x H	40*14*14
Gewicht	2.000

D=100mm/84mm MAN/NEOPLAN

MAN	81.30725.6054
MAN	81.30725.6055
MAN	81.30725.9054
MAN	81307256031
MAN	81307256032
MAN	81307256051
MAN	81307256053
MAN	81.30725.6053
MAN	81.30725.6051
MAN	81.30725.6032
MAN	81.30725.6031
KONGSBERG	625586AM
KNORR-BREMSE	625586AMAT
DAF	1518251
DAF	1518248
ZF Friedrichshafen AG	0501004074
MAN	81307256054
MAN	81307256055
MAN	81307259054
KNORR-BREMSE	VG3268

BK1300705AS ПГУ сцепления



OEM Ref. Nr.	VG3261
OEM/OES/Fahrzeugtyp	KNORR-BREMSE
L x B x H	40*13*12
Gewicht	2.000

D=100mm/85mm MAN F90/F2000

MAN	81.30725.6093
MAN	81.30725.6094
MAN	81.30725.9086
MAN	81307256064
MAN	81307256065
MAN	81307256074
MAN	81.30725.6086
MAN	81.30725.6065
MAN	81.30725.6064
AUGER	68854
KONGSBERG	628027AM
KONGSBERG	625436AM
TEXTAR	60001000
DAF	1518255
MAN	81307256086
MAN	81307256093
ZF Friedrichshafen AG	0501005830
KNORR-BREMSE	VG3261
KNORR-BREMSE	II31733
KNORR-BREMSE	II31733AT

Оригинальные номера запчастей используются только для сравнения.
Они не должны использоваться на упаковочных листах, счетах или накладных, которые выставляются владельцам или перепродавцам.

05.130

Рабочий цилиндр привода сцепления

BK1300501AS ПГУ сцепления



WABCO	9700511247
WABCO	9700511240
WABCO	970 051 124 0
IVECO	503135313
RENAULT RVI	5001832980
RENAULT RVI	5000787875
DAF	1518244
DAF	1505137R

OEM Ref. Nr.	970 051 124 0
OEM/OES/Fahrzeugtyp	WABCO
L x B x H	40*14*14
Gewicht	3.000

D=105mm/10 BAR DAF/IVECO/RENAULT

BK1300505AS ПГУ сцепления



EVOBUS/KAESSBOHRER	89199177844
WABCO	970 051 176 0
EVOBUS/KAESSBOHRER	8.919.917.784.4
DAF	1519278R
DAF	1506459
ZF Friedrichshafen AG	0501005396
ZF Friedrichshafen AG	0501004575
WABCO	9700511650
WABCO	9700511657
MERCEDES BENZ	Q89199177844
MERCEDES BENZ	Q8.919.917.7844
MAN	N1011010080
MAN	N1.01101.0080
WABCO	9700511767
BERGKRAFT	BK1300506AS
WABCO	9700511760

OEM Ref. Nr.	970 051 176 0
OEM/OES/Fahrzeugtyp	WABCO
L x B x H	40*14*14
Gewicht	3.000

D=105mm/10 BAR EVOBUS/ZF/DAF/NEOPLAN

BK1300401AS ПГУ сцепления



MAN	81307256054
MAN	81307256053
MAN	81307256051
MAN	81307256032
MAN	81307256031
MAN	81.30725.9054
MAN	81.30725.6055
MAN	81307256055
MAN	81307259054
WABCO	970 051 132 0
WABCO	9700511320
WABCO	9700511327
WABCO	9700511570
WABCO	9700511577
BERGKRAFT	BK1300403AS
BERGKRAFT	BK1300701AS
KNORR-BREMSE	I88094AT
MAN	81.30725.6054
MAN	81.30725.6053
BERGKRAFT	BK1300707AS

OEM Ref. Nr.	970 051 132 0
OEM/OES/Fahrzeugtyp	WABCO
L x B x H	40*14*14
Gewicht	3.000

D=105mm/10 BAR MAN F90/ZF

BK1300509AS ПГУ сцепления



WABCO	9700511077
WABCO	9700511070
WABCO	970 051 107 0
DPH	80692
SCANIA	579027
SCANIA	575181
SCANIA	345362
SCANIA	343362
DAF	1518242
DAF	1505259R

OEM Ref. Nr.	970 051 107 0
OEM/OES/Fahrzeugtyp	WABCO
L x B x H	40*14*4
Gewicht	3.000

D=105mm/10 BAR SCANIA 2/3-SERIE GPRT112/ PRT113/RT143

BK1300605AS ПГУ сцепления



WABCO	9700514060
MAN	81307256069
MAN	81307259069
MAN	81.30725.9069
MAN	81307256067
DAF	1505141
MAN	81.30725.6067
MAN	81.30725.6069
KNORR-BREMSE	VG3262
BERGKRAFT	BK1302201AS
KNORR-BREMSE	II17767AT
KNORR-BREMSE	II17767
WABCO	9700514067

OEM Ref. Nr.	81.30725.6067
OEM/OES/Fahrzeugtyp	MAN
L x B x H	40*14*14
Gewicht	2.000

D=75mm/80mm MAN L/M2000

BK12464AAS Ремкомплект редукционного клапана



WABCO	475 010 002 2
MAN	81521016286
DAF	1305138
DAF	1347695
DAF	1506193
WABCO	4750104000

OEM Ref. Nr.	475 010 002 2
OEM/OES/Fahrzeugtyp	WABCO
L x B x H	10*5*4
Gewicht	0.000

Оригинальные номера запчастей используются только для сравнения.
Они не должны использоваться на упаковочных листах, счетах или накладных, которые выставляются владельцам или перепродавцам.

05.130

Рабочий цилиндр привода сцепления

BK1300103AS ПГУ сцепления



OEM Ref. Nr.	970 051 129 0
OEM/OES/Fahrzeugtyp	WABCO
L x B x H	35*10*10
Gewicht	2.000

10 BAR DAF/EVOBUS/ZF

EVOBUS/KAESSBOHRER	8285280000
EVOBUS/KAESSBOHRER	8383331000B
WABCO	970 051 129 0
WABCO	9700511290
WABCO	9700511297
WABCO	9700511690
WABCO	9700511697
BERGKRAFT	BK1300206AS
KNORR-BREMSE	SV1004
EVOBUS/KAESSBOHRER	8.383.331.000.B
EVOBUS/KAESSBOHRER	8.285.280.000
EVOBUS	8.285.280.000
DAF	0281009R
ZF Friedrichshafen AG	0501002742
DAF	1506457R
DAF	1518253
DAF	1519275R
DAF	281009A
DAF	281009
DAF	281009R

BK1300206AS ПГУ сцепления

OEM Ref. Nr.	970 051 169 0
OEM/OES/Fahrzeugtyp	WABCO
L x B x H	40*14*14
Gewicht	2.000

10 BAR DAF/EVOBUS/ZF

DAF	281009
DAF	281009A
DAF	1519275R
DAF	1518253
DAF	1506457R
ZF Friedrichshafen AG	0501002742
DAF	0281009R
WABCO	970 051 169 0
BERGKRAFT	BK1300103AS
DAF	281009R
DAF	286295
EVOBUS	8.285.280.000
KNORR-BREMSE	SV1004
WABCO	9700511697
WABCO	9700511690
WABCO	9700511297
WABCO	9700511290
EVOBUS/KAESSBOHRER	8383331000B
EVOBUS/KAESSBOHRER	8285280000
EVOBUS/KAESSBOHRER	8.383.331.000.B

BK1202066AS ПГУ сцепления



OEM Ref. Nr.	970 051 218 0
OEM/OES/Fahrzeugtyp	WABCO
L x B x H	40*14*14
Gewicht	3.000

10 BAR DAF/RENAULT

WABCO	970 051 218 0
Renault	5010244209
DAF	1519283
DAF	1519284
DAF	1519284R
RENAULT RVI	5001837139
RENAULT RVI	5010244109
KONGSBERG	627612AM
WABCO	9700512180
WABCO	9700512187

BK12460CAS Ремкомплект крана управления прицепом



OEM Ref. Nr.	973 009 000 2
OEM/OES/Fahrzeugtyp	WABCO
L x B x H	13*10*8
Gewicht	0.000

MB/SCANIA

MERCEDES BENZ	0004303706
DAF	1519330
IVECO	42542719
WABCO	973 009 000 2
WABCO	9730090002

BK12437AKAS Ремкомплект клапана открывания двери для



OEM Ref. Nr.	472 017 000 2
OEM/OES/Fahrzeugtyp	WABCO
L x B x H	13*13*5
Gewicht	0.000

für Magnetventil 472 017 480 0, 472 017 481 0

EVOBUS/KAESSBOHRER	86331010440
MAN	81749206019
IVECO	8124283
EVOBUS/KAESSBOHRER	8.633.101.044.0
EVOBUS	8.633.101.044.0
WABCO	4720170002
WABCO	472 017 000 2
IVECO	42488941
DAF	1518897
IVECO	08124283
MERCEDES BENZ	0007600478

BK12003NAS Ремкомплект крана ножного тормоза



OEM Ref. Nr.	461 315 917 2
OEM/OES/Fahrzeugtyp	WABCO
L x B x H	15*12*5
Gewicht	0.000

WABCO 461 315 030/035/42/053 0 VOLVO/MB
after 20/01

WABCO	4613159002
VOLVO	270890
DAF	1518787
MERCEDES BENZ	0004302706
VOLVO	8510695-7
DPH	81390
WABCO	4613159172
BERGKRAFT	BK12003CAS
WABCO	461 315 917 2

Оригинальные номера запчастей используются только для сравнения.
Они не должны использоваться на упаковочных листах, счетах или накладных, которые выставляются владельцам или перепродавцам.

05.130

Рабочий цилиндр привода сцепления

BK12011AAS Ремкомплект крана ножного тормоза



KNORR-BREMSE	I83842
KNORR-BREMSE	I80450
BERGKRAFT	BK12011FAS
DAF	689745

OEM Ref. Nr.	I80450
OEM/OES/Fahrzeugtyp	KNORR-BREMSE
L x B x H	5*13*13
Gewicht	0.000

KNORR-BREMSE MB4630/4673/4674/4679/4683/ 4803/4804/4822MB/VOLVO

BK8500032 Ремкомплект крана ножного тормоза



BERGKRAFT	BK1200320AS
WABCO	4613159272
WABCO	461 315 927 2
WABCO	4613152647
WABCO	4613152640
BERGKRAFT (Original parts)	4613152640
DAF	1518065
MERCEDES BENZ	0044315905
MERCEDES BENZ	0044314605

OEM Ref. Nr.	461 315 927 2
OEM/OES/Fahrzeugtyp	WABCO
L x B x H	12*12*11
Gewicht	0.000

WABCO:461 315 264 0) MB/DAF

BK12204AAS Ремкомплект задней тормозной камеры



VOLVO	6211926
DAF	694417
MAN	81504106165
WABCO	925 320 002 2
WABCO	9253200022
RENAULT RVI	5000807357
VOLVO	272884
VOLVO	1697222
SCANIA	1104250
DAF	0694417
MERCEDES BENZ	0054205424
MERCEDES BENZ	0025863042
MERCEDES BENZ	0025862642

OEM Ref. Nr.	925 320 002 2
OEM/OES/Fahrzeugtyp	WABCO
L x B x H	20*18*3
Gewicht	0.000

MB/VOLVO/DAF

BK13010HAS Ремкомплект ПГУ сцепления



KNORR-BREMSE	628304AM
DAF	1443525
DAF	1349064

OEM Ref. Nr.	1443525
OEM/OES/Fahrzeugtyp	DAF
L x B x H	4*11*11
Gewicht	0.000

DAF F65/75,65/75CF

BK13002CAS Ремкомплект ПГУ сцепления шток



WABCO	970 051 904 2
WABCO	9700519042
MAN	99114230701
DAF	FBU1542
BERGKRAFT	BK13002BAS
MAN	85300019898
IVECO	8190167
DAF	689267
IVECO	42492968
IVECO	08190167
DAF	0698529
MERCEDES BENZ	0002900247

OEM Ref. Nr.	970 051 904 2
OEM/OES/Fahrzeugtyp	WABCO
L x B x H	20*10*10
Gewicht	0.000

D=7.0mm (for WABCO:970 051 114 0) EVOBUS/ IVECO/DAF/RENAULT

BK13006DAS Ремкомплект ПГУ сцепления (большой)



KNORR-BREMSE	I935850051
KNORR-BREMSE	VG3262
KNORR-BREMSE	II17767
WABCO	9700514067
MAN	81.30725.6069
MAN	81.30725.6067
DAF	1505141
WABCO	9700514060
MAN	81.30725.9069

OEM Ref. Nr.	I935850051
OEM/OES/Fahrzeugtyp	KNORR-BREMSE
L x B x H	16*12*8
Gewicht	0.000

VG3262 MAN

Оригинальные номера запчастей используются только для сравнения.
Они не должны использоваться на упаковочных листах, счетах или накладных, которые выставляются владельцам или перепродавцам.

05.130

Рабочий цилиндр привода сцепления

BK13006CAS Ремкомплект ПГУ сцепления (большой)



OEM Ref. Nr.	I83345008
OEM/OES/Fahrzeugtyp	KNORR-BREMSE
L x B x H	
Gewicht	0.000

VG3204 DAF/IVECO

WABCO	9700511050
WABCO	9700511057
WABCO	9700511140
WABCO	9700511147
MERCEDES BENZ	0012954706
DAF	0659807
DAF	1519272R
IVECO	42037229
IVECO	42037766
IVECO	42061949
MAN	85300019892
EVOBUS	8.383.236.000.0
KNORR-BREMSE	I83345008
KNORR-BREMSE	VG3204
MAN	99114230001
MAN	99114230061
KNORR-BREMSE	I93582AT
KNORR-BREMSE	I93582
IVECO	42063552
RENAULT RVI	5000589133

BK13009AAS Ремкомплект ПГУ сцепления

OEM Ref. Nr.	970 051 002 2
OEM/OES/Fahrzeugtyp	WABCO
L x B x H	
Gewicht	0.000

9700511310 MB/DAF

MERCEDES BENZ	0002900667
BERGKRAFT	BK13008AAS
WABCO	970 051 002 2
WABCO	9700519032
WABCO	9700510022
DAF	694288
MERCEDES BENZ	0002903267

BK13002BAS Ремкомплект ПГУ сцепления шток



OEM Ref. Nr.	970 051 904 2
OEM/OES/Fahrzeugtyp	WABCO
L x B x H	20*15*8
Gewicht	0.000

D=12mm (for WABCO:970 051 102/126 0) MB/ NEOPLAN/IVECO/DAF

DAF	689267
IVECO	8190167
MAN	85300019898
WABCO	970 051 904 2
WABCO	9700519042
BERGKRAFT	BK13002CAS
MAN	99114230701
DAF	FBU1542
MERCEDES BENZ	0002900247
DAF	0698529
IVECO	08190167
IVECO	42492968

BK13008AAS Ремкомплект ПГУ сцепления



OEM Ref. Nr.	970 051 903 2
OEM/OES/Fahrzeugtyp	WABCO
L x B x H	8*10*13
Gewicht	0.000

(WABCO:970 051 131 0) MERCEDES BENZ

MERCEDES BENZ	0002900667
WABCO	970 051 903 2
DAF	694288
WABCO	9700510022
BERGKRAFT	BK13009AAS
WABCO	9700519032
MERCEDES BENZ	0002903267

BK1300603AS ПГУ сцепления

OEM Ref. Nr.	VG3204
OEM/OES/Fahrzeugtyp	KNORR-BREMSE
L x B x H	41*14*14
Gewicht	2.000

D=75mm/84mm/10 BAR IVECO/DAF

MAN	85.30001.9892
WABCO	9700511040
EVOBUS/KAESSBOHRER	8.383.236.000.0
EVOBUS	8.383.236.000.0
MAN	85300019892
WABCO	9700511050
WABCO	9700511057
WABCO	9700511140
WABCO	9700511147
MAN	99.11423.0001
WABCO	9700511267
WABCO	9700511047
DAF	659807
IVECO	42553689
VAN HOOL	2477724
IVECO	42063552
IVECO	500362256
RENAULT RVI	5000815689
RENAULT RVI	5000589133
VAN HOOL	637208440

BK1301009AS ПГУ сцепления



OEM Ref. Nr.	626786AM
OEM/OES/Fahrzeugtyp	KNORR-BREMSE
L x B x H	30*20*17
Gewicht	2.000

D=80mm DAF (1346866/1443521)

DAF	1346866R
DAF	286295R
KNORR-BREMSE	626786AM
KNORR-BREMSE	SV1003
DAF	286295
DAF	1443521
DAF	1346866
DAF	1346866A
DAF	1340024R
DAF	1242618
DAF	028295
DAF	1241256A
DAF	1241256
DAF	1241256R
DAF	1340024A

Оригинальные номера запчастей используются только для сравнения.
Они не должны использоваться на упаковочных листах, счетах или накладных, которые выставляются владельцам или перепродавцам.

05.130

Рабочий цилиндр привода сцепления

BK1300102AS ПГУ сцепления



WABCO	9700511357
WABCO	9700511350
WABCO	970 051 135 0
RENAULT RVI	5021170434
DAF	1506453R

OEM Ref. Nr.	970 051 135 0
OEM/OES/Fahrzeugtyp	WABCO
L x B x H	40*10*10
Gewicht	2.000

10 BAR DAF/RENAULT RVI

BK1300105AS ПГУ сцепления

WABCO	9700511367
WABCO	9700511360
WABCO	970 051 136 0
DAF	390486
DAF	0390486

OEM Ref. Nr.	970 051 136 0
OEM/OES/Fahrzeugtyp	WABCO
L x B x H	
Gewicht	2.000

10 BAR DAF (o.e.390486)

BK1300104AS ПГУ сцепления

WABCO	9700511507
WABCO	9700511500
WABCO	970 051 150 0
DAF	753259
DAF	0753259

OEM Ref. Nr.	970 051 150 0
OEM/OES/Fahrzeugtyp	WABCO
L x B x H	40*14*14
Gewicht	2.000

10 BAR DAF

BK12801BKAS Ремкомплект

IVECO	9933316
WABCO	9753000012
WABCO	975 300 001 2
MAN	81521016253
MAN	81.52101.6253
VAN HOOL	637409110
DAF	609955
RENAULT RVI	5430010901
IVECO	42485177
RENAULT RVI	3299021
MERCEDES BENZ	0015865743

OEM Ref. Nr.	975 300 001 2
OEM/OES/Fahrzeugtyp	WABCO
L x B x H	
Gewicht	0.000

WABCO 975 300...MB/MAN/DAF/IVECO/RENAULT

BK13010MAAS Деталь пневмосистемы

DAF	1443526
KNORR-BREMSE	628306AM

OEM Ref. Nr.	628306AM
OEM/OES/Fahrzeugtyp	KNORR-BREMSE
L x B x H	
Gewicht	0.000

BK12460BAS Деталь пневмосистемы

WABCO	973 008 001 2
DAF	68797

OEM Ref. Nr.	973 008 001 2
OEM/OES/Fahrzeugtyp	WABCO
L x B x H	
Gewicht	0.000

Оригинальные номера запчастей используются только для сравнения.
Они не должны использоваться на упаковочных листах, счетах или накладных, которые выставляются владельцам или перепродавцам.

Рабочий цилиндр привода сцепления

BK12453AAS Деталь пневмосистемы



FRENOTRUCK	5030010?
WABCO	4630220012
WABCO	463 022 001 2
VOLVO	273667
DAF	0692328

OEM Ref. Nr.	463 022 001 2
OEM/OES/Fahrzeugtyp	WABCO
L x B x H	8*8*8
Gewicht	0.000

BK12602AAS Деталь пневмосистемы

WABCO	434 300 000 2
FRENOTRUCK	17005120
DAF	0512823

OEM Ref. Nr.	434 300 000 2
OEM/OES/Fahrzeugtyp	WABCO
L x B x H	
Gewicht	0.000

BK12401AKAS Ремкомплект тормозного крана прицепа



FRUEHAUF	CF3515424
WABCO	9710020032
WABCO	971 002 003 2
DAF	832865
FRENOTRUCK	17005001
DAF	0832865

OEM Ref. Nr.	971 002 003 2
OEM/OES/Fahrzeugtyp	WABCO
L x B x H	13*13*5
Gewicht	0.000

AS3000...

BK13010RAS Ремкомплект ПГУ сцепления



BERGKRAFT	BK1102056AS
KNORR-BREMSE	628305AM
DAF	1443527
DAF	1348878

OEM Ref. Nr.	628305AM
OEM/OES/Fahrzeugtyp	KNORR-BREMSE
L x B x H	7*15*12
Gewicht	0.000

DAF/RENAULT RVI

BK1102056AS Ремкомплект ПГУ сцепления



DAF	1443527
BERGKRAFT	BK13010RAS
DAF	1348878

OEM Ref. Nr.	1443527
OEM/OES/Fahrzeugtyp	DAF
L x B x H	4*17*17
Gewicht	0.000

DAF F75/85/95,75/85CF,95XF,CF75/IV,CF85/IV,XF95/105

BK1102054AS Ремкомплект ПГУ сцепления



WABCO	9700514157
WABCO	9700514150
WABCO	9700514097
WABCO	9700514090
IVECO	504103066
WABCO	9700514380
WABCO	9700519572
WABCO	970 051 957 2
RENAULT RVI	5010452511
RENAULT RVI	5010245868
RENAULT RVI	5001864290
DAF	1519286
WABCO	9700514387

OEM Ref. Nr.	970 051 957 2
OEM/OES/Fahrzeugtyp	WABCO
L x B x H	16*9*20
Gewicht	0.000

(WABCO:970 051 402/409/410/415 0) RENAULT RVI

Оригинальные номера запчастей используются только для сравнения.
Они не должны использоваться на упаковочных листах, счетах или накладных, которые выставляются владельцам или перепродавцам.

05.130

Рабочий цилиндр привода сцепления

BK1102053AS Ремкомплект ПГУ сцепления



WABCO	9700514387
DAF	1519286
RENAULT RVI	5001864290
RENAULT RVI	5010245868
RENAULT RVI	5010452511
WABCO	9700519842
WABCO	970 051 984 2
WABCO	9700514380
WABCO	9700514157
WABCO	9700514150
WABCO	9700514097
WABCO	9700514090
IVECO	504103066

OEM Ref. Nr.	970 051 984 2
OEM/OES/Fahrzeugtyp	WABCO
L x B x H	18*18*7
Gewicht	0.000

(for WABCO:970 051 438/439 0) DAF/RENAULT RVI

BK12011FAS Ремкомплект крана ножного тормоза



BERGKRAFT	BK12011AAS
DAF	689745
KNORR-BREMSE	I83842

OEM Ref. Nr.	I83842
OEM/OES/Fahrzeugtyp	KNORR-BREMSE
L x B x H	14*11*8
Gewicht	0.000

KNORR-BREMSE MB4636 DAF 95

BK1202082AS ПГУ сцепления



BERGKRAFT	BK1202069AS
BERGKRAFT (Original parts)	9700514380
RENAULT RVI	5010245488
WABCO	9700514100
BERGKRAFT	BK1202074AS
BERGKRAFT	BK1202067AS
WABCO	970 051 410 0
IVECO	504103066
WABCO	9700514090
WABCO	9700514097
WABCO	9700514150
WABCO	9700514380
WABCO	9700514387
DAF	1519286
RENAULT RVI	5001864290
RENAULT RVI	5010245868
RENAULT RVI	5010452511

OEM Ref. Nr.	970 051 410 0
OEM/OES/Fahrzeugtyp	WABCO
L x B x H	
Gewicht	3.000

10 BAR RENAULT RVI

BK1202074AS ПГУ сцепления



RENAULT RVI	5010452511
WABCO	970 051 438 0
BERGKRAFT	BK1202067AS
BERGKRAFT	BK1202082AS
WABCO	9700514100
RENAULT RVI	5010245488
BERGKRAFT (Original parts)	9700514380
BERGKRAFT	BK1202069AS
RENAULT RVI	5010245868
RENAULT RVI	5001864290
IVECO	504103066
WABCO	9700514090
WABCO	9700514097
WABCO	9700514150
WABCO	9700514380
WABCO	9700514157
WABCO	9700514387
DAF	1519286

OEM Ref. Nr.	970 051 438 0
OEM/OES/Fahrzeugtyp	WABCO
L x B x H	40*14*14
Gewicht	3.000

10 BAR RVI/DAF Magnum / Premium / Kerax

BK1302106AS ПГУ сцепления

BERGKRAFT	BK1302107AS
WABCO	9700514070
WABCO	970 051 407 0
RENAULT RVI	501006570
DAF	1506466
ZF Friedrichshafen AG	0501006570
ZF Friedrichshafen AG	0501005852
WABCO	9700514230
WABCO	9700514077
WABCO	9700514237

OEM Ref. Nr.	970 051 407 0
OEM/OES/Fahrzeugtyp	WABCO
L x B x H	40*14*14
Gewicht	3.000

10 BAR ZF

BK1302107AS ПГУ сцепления



ZF Friedrichshafen AG	0501005852
WABCO	9700514230
WABCO	9700514077
WABCO	9700514237
ZF Friedrichshafen AG	0501006570
DAF	1506466
RENAULT RVI	501006570
WABCO	9700514070
BERGKRAFT	BK1302106AS
WABCO	970 051 423 0

OEM Ref. Nr.	970 051 423 0
OEM/OES/Fahrzeugtyp	WABCO
L x B x H	40*14*14
Gewicht	2.000

10 BAR ZF/FORD/DAF/KAMAZ

Оригинальные номера запчастей используются только для сравнения.
Они не должны использоваться на упаковочных листах, счетах или накладных, которые выставляются владельцам или перепродавцам.

05.130

Рабочий цилиндр привода сцепления

BK1301021AS ПГУ сцепления



KNORR-BREMSE	628036AM
KNORR-BREMSE	628036AMAT
DAF	1438606

OEM Ref. Nr.	628036AM
OEM/OES/Fahrzeugtyp	KNORR-BREMSE
L x B x H	40*14*14
Gewicht	2.000

D=100mm

BK1204118AS ПГУ сцепления

DAF	1443523
KNORR-BREMSE	628258AM

OEM Ref. Nr.	628258AM
OEM/OES/Fahrzeugtyp	KNORR-BREMSE
L x B x H	
Gewicht	0.000

D=100mm DAF 75/85

BK1301102AS ПГУ сцепления



MERCEDES BENZ	0002951418
SCANIA	1935594
WABCO	970 051 159 0
BERGKRAFT	BK1202049AS
WABCO	9700511597
WABCO	9700511590
DAF	1505140R
AUGER	68784
RENAULT RVI	5021170435
KNORR-BREMSE	II14195
KNORR-BREMSE	VG3361
KNORR-BREMSE	II14195AT
BERGKRAFT	BK1302601AS
WABCO	9700511477
WABCO	9700511470

OEM Ref. Nr.	970 051 159 0
OEM/OES/Fahrzeugtyp	WABCO
L x B x H	22*17*22
Gewicht	2.000

D=100mm/10 BAR MB SK/MK/NG-SERIES BM651/ 652/653/654,655/656/657/658, 659

BK1302201AS ПГУ сцепления

MAN	81.30725.6067
WABCO	9700514060
MAN	81307259069
MAN	81307256069
MAN	81.30725.9069
MAN	81307256067
MAN	81.30725.6069
DAF	1505141
WABCO	970 051 406 0
BERGKRAFT	BK1300605AS
KNORR-BREMSE	II17767AT
KNORR-BREMSE	VG3262
KNORR-BREMSE	II17767
WABCO	9700514067

OEM Ref. Nr.	970 051 406 0
OEM/OES/Fahrzeugtyp	WABCO
L x B x H	
Gewicht	0.000

D=75.0mm/10 BAR MAN L/M2000

BK1301018AS ПГУ сцепления



AUGER	68780
KNORR-BREMSE	628450AM
TEXTAR	60000400
DAF	1443531
DAF	134686
DAF	1346863R
DAF	1346863A
DAF	1327940R
DAF	1327940
DAF	1327940A

OEM Ref. Nr.	628450AM
OEM/OES/Fahrzeugtyp	KNORR-BREMSE
L x B x H	35*14*14
Gewicht	2.000

D=100mm/85mm DAF F75/95, 75/85CF,95XF

BK1301101AS ПГУ сцепления



WABCO	9700511467
WABCO	9700511460
AUGER	68785
DAF	1519277R
DAF	1506456
MERCEDES BENZ	0002951518
MERCEDES BENZ	000295151880
MERCEDES BENZ	0002950618
MERCEDES BENZ	0002950318
WABCO	9700511587
WABCO	9700511580
BERGKRAFT	BK1202048AS
WABCO	970 051 158 0

OEM Ref. Nr.	970 051 158 0
OEM/OES/Fahrzeugtyp	WABCO
L x B x H	29*18*15
Gewicht	3.000

D=100mm/10 BAR MB O345

Оригинальные номера запчастей используются только для сравнения.
Они не должны использоваться на упаковочных листах, счетах или накладных, которые выставляются владельцам или перепродавцам.

Рабочий цилиндр привода сцепления

BK1202049AS ПГУ сцепления



OEM Ref. Nr.	970 051 147 0
OEM/OES/Fahrzeugtyp	WABCO
L x B x H	30*22*18
Gewicht	3.000

D=100mm/10 BAR MB SK/MK/NG-SERIES BM651/ 652/653/654,655/656/657/658, 659

WABCO	9700511470
WABCO	9700511477
BERGKRAFT (Original parts)	9700511590
KNORR-BREMSE	II14195AT
KNORR-BREMSE	VG3361
KNORR-BREMSE	II14195
RENAULT RVI	5021170435
WABCO	970 051 147 0
MERCEDES BENZ	0002951518
MERCEDES BENZ	0002950618
MERCEDES BENZ	0002950318
DAF	1505140R
DAF	1518252
AUGER	68784

BK1202089AS ПГУ сцепления



OEM Ref. Nr.	970 051 220 0
OEM/OES/Fahrzeugtyp	WABCO
L x B x H	40*14*14
Gewicht	2.000

10 BAR EVOBUS/DAF (O.E.8.383.332.000.B)

BERGKRAFT	BK1202036AS
WABCO	970 051 220 0
DAF	0097539
EVOBUS/KAESSBOHRER	8.383.332.000
EVOBUS/KAESSBOHRER	8.383.332.000.B
EVOBUS/KAESSBOHRER	8.285.379.000
DAF	1506463
DAF	097539
ZF Friedrichshafen AG	0501002695
DAF	97539
WABCO	9700512107
WABCO	9700512200
EVOBUS/KAESSBOHRER	8285379000
EVOBUS/KAESSBOHRER	8383332000B
EVOBUS/KAESSBOHRER	8383332000
WABCO	9700512100

BK1202091AS ПГУ сцепления



OEM Ref. Nr.	970 051 224 0
OEM/OES/Fahrzeugtyp	WABCO
L x B x H	40*14*14
Gewicht	3.000

10 BAR DAF/ZF (O.E.0501006515)

BERGKRAFT	BK1202090AS
WABCO	970 051 224 0
WABCO	9700512240
WABCO	9700512220
DAF	1519285
ZF Friedrichshafen AG	0501006515
ZF Friedrichshafen AG	0501005397

BK1202062AS ПГУ сцепления



OEM Ref. Nr.	970 051 183 0
OEM/OES/Fahrzeugtyp	WABCO
L x B x H	40*14*14
Gewicht	2.000

10 BAR DAF/ZF

ZF Friedrichshafen AG	0501005065
ZF Friedrichshafen AG	0501006545
WABCO	970 051 183 0
DAF	1506460
WABCO	9700511560
BERGKRAFT	BK1300106AS
WABCO	9700511830
BERGKRAFT (Original parts)	9700511830

BK1202058AS ПГУ сцепления



OEM Ref. Nr.	970 051 174 0
OEM/OES/Fahrzeugtyp	WABCO
L x B x H	41*14*14
Gewicht	3.000

10 BAR DAF/MERCEDES BENZ

WABCO	9700511740
WABCO	970 051 174 0
DAF	1506458
MERCEDES BENZ	0002952318

BK1202036AS ПГУ сцепления



OEM Ref. Nr.	970 051 210 0
OEM/OES/Fahrzeugtyp	WABCO
L x B x H	41*13*12
Gewicht	2.000

10 BAR DAF/EVOBUS/NEOPLAN

EVOBUS/KAESSBOHRER	8383332000B
EVOBUS	8383332000
EVOBUS/KAESSBOHRER	8285379000
EVOBUS	8383332000B
WABCO	9700512200
WABCO	9700512107
DAF	97539
BERGKRAFT	BK1202089AS
WABCO	970 051 210 0
EVOBUS/KAESSBOHRER	8383332000
DAF	0097539
EVOBUS/KAESSBOHRER	8.383.332.000
EVOBUS/KAESSBOHRER	8.383.332.000.B
EVOBUS/KAESSBOHRER	8.285.379.000
DAF	1506463
DAF	097539
ZF Friedrichshafen AG	0501002695
WABCO	9700512100

Оригинальные номера запчастей используются только для сравнения.
Они не должны использоваться на упаковочных листах, счетах или накладных, которые выставляются владельцам или перепродавцам.

Рабочий цилиндр привода сцепления

BK1202085AS ПГУ сцепления



WABCO	9700512060
WABCO	970 051 206 0
DAF	1506461

OEM Ref. Nr.	970 051 206 0
OEM/OES/Fahrzeugtyp	WABCO
L x B x H	40*14*14
Gewicht	2.000

10 BAR DAF (O.E.1506461)

BK1202079AS ПГУ сцепления



RENAULT RVI	5010244401
WABCO	970 051 402 0
WABCO	9700514020
WABCO	9700514027
RENAULT RVI	5001837387
DAF	1504826R
DAF	1504826
DAF	1504826A
RENAULT RVI	5010244109
RENAULT RVI	5001837139

OEM Ref. Nr.	970 051 402 0
OEM/OES/Fahrzeugtyp	WABCO
L x B x H	36*14*14
Gewicht	3.000

10 BAR RENAULT AE MAGNUM/KERAX

BK1202069AS ПГУ сцепления



DAF	1519286
WABCO	9700514387
WABCO	9700514157
WABCO	9700514380
WABCO	9700514150
WABCO	9700514097
WABCO	9700514090
IVECO	504103066
RENAULT RVI	5001864290
RENAULT RVI	5010245868
BERGKRAFT (Original parts)	9700514380
RENAULT RVI	5010245488
WABCO	9700514100
WABCO	970 051 415 0
BERGKRAFT	BK1202067AS
BERGKRAFT	BK1202082AS
BERGKRAFT	BK1202074AS
RENAULT RVI	5010452511

OEM Ref. Nr.	970 051 415 0
OEM/OES/Fahrzeugtyp	WABCO
L x B x H	40*14*14
Gewicht	2.000

10 BAR RENAULT (O.E.5010452511)

BK1202067AS ПГУ сцепления

RENAULT RVI	5010452511
BERGKRAFT	BK1202074AS
BERGKRAFT	BK1202082AS
WABCO	9700514100
RENAULT RVI	5010245488
WABCO	970 051 409 0
BERGKRAFT (Original parts)	9700514380
BERGKRAFT	BK1202069AS
RENAULT RVI	5010245868
RENAULT RVI	5001864290
IVECO	504103066
WABCO	9700514090
WABCO	9700514097
WABCO	9700514150
WABCO	9700514380
WABCO	9700514157
WABCO	9700514387
DAF	1519286

OEM Ref. Nr.	970 051 409 0
OEM/OES/Fahrzeugtyp	WABCO
L x B x H	
Gewicht	0.000

10 BAR RENAULT (O.E.5010245221)

BK1202053AS ПГУ сцепления

DAF	1505261
DAF	1518250
DAF	1519276R
WABCO	970 051 162 0
WABCO	9700511510
MERCEDES BENZ	0002950018
MERCEDES BENZ	0002951018
MERCEDES BENZ	000295101…
MERCEDES BENZ	000295101…
MERCEDES BENZ	0002950818
WABCO	9700511627
WABCO	9700511620
BERGKRAFT (Original parts)	9700511620
WABCO	9700511517
BERGKRAFT	BK1300301AS

OEM Ref. Nr.	970 051 162 0
OEM/OES/Fahrzeugtyp	WABCO
L x B x H	30*20*17
Gewicht	3.000

10 BAR MERCEDES BENZ

BK1202048AS ПГУ сцепления

WABCO	9700511467
WABCO	9700511460
AUGER	68785
WABCO	970 051 146 0
DAF	1519277R
DAF	1506456
MERCEDES BENZ	0002951518
MERCEDES BENZ	000295151880
MERCEDES BENZ	0002950618
MERCEDES BENZ	0002950318
BERGKRAFT	BK1301101AS
WABCO	9700511587

OEM Ref. Nr.	970 051 146 0
OEM/OES/Fahrzeugtyp	WABCO
L x B x H	22*22*14
Gewicht	3.000

10 BAR MERCEDES BENZ

Оригинальные номера запчастей используются только для сравнения.
Они не должны использоваться на упаковочных листах, счетах или накладных, которые выставляются владельцам или перепродавцам.

05.130

Рабочий цилиндр привода сцепления

BK1300301AS ПГУ сцепления



OEM Ref. Nr.	970 051 151 0
OEM/OES/Fahrzeugtyp	WABCO
L x B x H	30*20*17
Gewicht	3.000

10 BAR MB/MAN/IVECO/SETRA

WABCO	9700511627
WABCO	9700511620
BERGKRAFT (Original parts)	9700511620
WABCO	9700511517
WABCO	970 051 151 0
BERGKRAFT	BK1202053AS
MERCEDES BENZ	0002950818
MERCEDES BENZ	000295101…
MERCEDES BENZ	000295101…
MERCEDES BENZ	0002950018
WABCO	9700511510
DAF	1519276R
DAF	1518250
DAF	1505261
MERCEDES BENZ	0002951018

BK1202090AS ПГУ сцепления



OEM Ref. Nr.	970 051 222 0
OEM/OES/Fahrzeugtyp	WABCO
L x B x H	40*14*14
Gewicht	2.000

10 BAR MAN/ZF (O.E.0501005397)

WABCO	9700512220
BERGKRAFT	BK1202091AS
WABCO	9700512240
ZF Friedrichshafen AG	0501005397
ZF Friedrichshafen AG	0501006515
WABCO	970 051 222 0
DAF	1519285

BK1302108AS ПГУ сцепления



OEM Ref. Nr.	970 051 424 0
OEM/OES/Fahrzeugtyp	WABCO
L x B x H	40*14*14
Gewicht	2.000

10 BAR MAN/IVECO/DAF/ZF

WABCO	9700514187
BERGKRAFT (Original parts)	9700514240
WABCO	9700514240
WABCO	9700514247
MAN	N2307160011
WABCO	9700514180
WABCO	970 051 424 0
IVECO	5010556022
SCANIA	1935602
DAF	1506467
ZF Friedrichshafen AG	0501006795
ZF Friedrichshafen AG	0501006375

BK1202065AS ПГУ сцепления



OEM Ref. Nr.	970 051 217 0
OEM/OES/Fahrzeugtyp	WABCO
L x B x H	42*14*14
Gewicht	3.000

10 BAR MAN/DAF

WABCO	9700512170
WABCO	970 051 217 0
MAN	81307256060
MAN	81.30725.6060
DAF	1506462

BK1202070AS ПГУ сцепления



OEM Ref. Nr.	970 051 436 0
OEM/OES/Fahrzeugtyp	WABCO
L x B x H	41*14*14
Gewicht	3.000

Pmax.=10 BAR/Stroke:85mm/M16x1.5mm (A)
MB/DAF

MERCEDES BENZ	0002540347001
MERCEDES BENZ	0002540347
WABCO	970 051 436 0
DAF	1147633
BERGKRAFT	BK9918052AS
WABCO	9700514360

BK1302104AS Усилитель механизма сцепления



OEM Ref. Nr.	970 051 414 0
OEM/OES/Fahrzeugtyp	WABCO
L x B x H	40*14*14
Gewicht	3.000

(Wabco:970 051 414 0) MAN F90,F2000

MAN	81.30725.9086
MAN	81.30725.6094
MAN	81.30725.6093
MAN	81.30725.6086
MAN	81.30725.6065
MAN	81.30725.6064
MAN	81307256064
MAN	81307256065
MAN	81307256074
MAN	81307256086
MAN	81307256093
ZF Friedrichshafen AG	0501005830
WABCO	970 051 414 0
BERGKRAFT	BK1300705AS
AUGER	68854
KONGSBERG	628027AM
KONGSBERG	625436AM
KNORR-BREMSE	VG3261
KNORR-BREMSE	II17464
KNORR-BREMSE	II31733AT

Оригинальные номера запчастей используются только для сравнения.
Они не должны использоваться на упаковочных листах, счетах или накладных, которые выставляются владельцам или перепродавцам.

05.130

Рабочий цилиндр привода сцепления

BK8501609 ГБЦ компрессора



WABCO	9115069272
WABCO	9115069252
WABCO	911 506 925 2
DAF	1519085
DAF	1 519 085

OEM Ref. Nr.	911 506 925 2
OEM/OES/Fahrzeugtyp	WABCO
L x B x H	20*16*8
Gewicht	2.000

IVECO WABCO:911 506 050/053/054 0

BK1300707AS Усилитель механизма сцепления (Knorr-Bremse:VG3229) MAN Bus Lion's City/Classic/Coach,Centroliner

KONGSBERG	625586AM
MAN	81307259054
WABCO	9700511327
WABCO	9700511320
BERGKRAFT	BK1300403AS
BERGKRAFT	BK1300701AS
KNORR-BREMSE	I88094AT
MAN	81.30725.6031
KNORR-BREMSE	625586AMAT
DAF	1518251
MAN	81.30725.6054
MAN	81.30725.6053
MAN	81.30725.6051
MAN	81.30725.6032
DAF	1518248
ZF Friedrichshafen AG	0501004074
WABCO	9700511577
WABCO	9700511570
MAN	81307256055
KNORR-BREMSE	I88094ES

OEM Ref. Nr.	81.30725.6031
OEM/OES/Fahrzeugtyp	MAN
L x B x H	14*40*14
Gewicht	2.000

D=100mm/84mm NEOPLAN/MAN F90, F2000 SL/SG/SU/NL

Оригинальные номера запчастей используются только для сравнения.
Они не должны использоваться на упаковочных листах, счетах или накладных, которые выставляются владельцам или перепродавцам.

Диск сцепления

BK9700105 Диск сцепления



OEM Ref. Nr.	1878 000 105
OEM/OES/Fahrzeugtyp	SACHS
L x B x H	42*42*7
Gewicht	6.000

"380GTZ D=380mm/Z=10/HUB:1 3/4""-10N MAN/ MB/RVI/DAF"

LIEBHERR	5031-335
LIEBHERR	5031335
LIEBHERR	5031-33508
LIEBHERR	503133508
LIEBHERR	5030-105
LIEBHERR	5030105
RENAULT RVI	5000559741
IVECO	5000559741
DAF	376490
SACHS	1878000105
SACHS	1878 000 105
SACHS	1861494149
DAF	558111
DAF	661066
MAN	81303010134
MAN	81.30301.9134
MAN	81.30301.0134
DAF	751952R
DAF	751952
DAF	751952A

BK9700034 Диск сцепления



OEM Ref. Nr.	1878 002 878
OEM/OES/Fahrzeugtyp	SACHS
L x B x H	42*42*7
Gewicht	8.000

"420GSZ D=420mm/Z=10/HUB:2"" -10N [--->Sachs 1878 002 878] MB/IVECO"

SACHS	1861986140
SACHS	1861986139
SACHS	1861760034
MERCEDES BENZ	1861760034
SACHS	1861760032
SACHS	1861760031
ZF Friedrichshafen AG	1861 986 140
SACHS	1878 002 878
SACHS	1878002878
BOVA	223811
BOVA	270054
DAF	755079A
DAF	755079
DAF	755079R
DAF	ACU9333A
DAF	ACU9333
MERCEDES BENZ	1861 760 034
DAF	1395695R
DAF	1395695
IVECO	00113795

BK9001007

OEM Ref. Nr.	1878 044 631
OEM/OES/Fahrzeugtyp	SACHS
L x B x H	
Gewicht	0.000

"Kenngröße: 362GTZ, Ø: 362 mm, Nabenprofil: 1 1/2""-10N, Zähnez.: 10"

KM Germany	069 0948
KAWE Beweko	4602
AUGER	73640
SACHS	1862541031
SACHS	1862 541 031
SACHS	1862541032
SACHS	1862 541 032
KM Germany	0690948
LuK	336 0007 10
LuK	336000710
LuK	336 0007 20
LuK	336000720
LuK	336 0006 20
LuK	336000620
SACHS	1878 044 631
SACHS	1878044631
MAN	81303010001
SACHS	1862528032
SACHS	1862 528 032
MAN	81.30301.0001

BK9708037 Диск сцепления



OEM Ref. Nr.	1878 080 037
OEM/OES/Fahrzeugtyp	SACHS
L x B x H	7*44*44
Gewicht	8.000

"430WGTZ D=430mm/Z=10/Hub 2""-10N MB SK/ MK/NG-SERIES,BUS Tourismo (O350)"

MAN	81.30301.9549
MAN	81.30301.9548
MAN	81.30301.9534
MAN	81.30301.9533
MAN	81.30301.9567
MAN	81303010352
MAN	81303010420
MAN	81303010460
MAN	81303010465
MAN	81303010476
MAN	81303010496
MAN	81.30301.9514
MAN	81.30301.9506
MAN	81.30301.0534
MAN	81.30301.0547
MAN	81.30301.0548
MAN	81.30301.0549
MAN	81.30301.0567
MAN	81.30301.0623
MAN	81.30301.0626

BK9704933 Диск сцепления

OEM Ref. Nr.	1878 054 933
OEM/OES/Fahrzeugtyp	SACHS
L x B x H	
Gewicht	0.000

"Kenngröße: 430GTZ, Ø: 430 mm, Nabenprofil: 2""-10N, Zähnez.: 10"

SACHS	1878040631
SACHS	1878 054 933
SACHS	1878 040 631
DAF	1813471R
SACHS	1878054933
LuK	343 0029 10
LuK	343002910
IVECO	5801720105
VALEO	806472
DAF	1829974R
DAF	1813471
DAF	1689108
DAF	078867
DAF	1239659
DAF	1272115
DAF	1287597
DAF	1303560
DAF	13242345
DAF	1362759
DAF	1385522

BK9701131 Диск сцепления

OEM Ref. Nr.	1878 080 034
OEM/OES/Fahrzeugtyp	SACHS
L x B x H	
Gewicht	0.000

"Kenngröße: 430WGTZ, Ø: 430 mm, Nabenprofil: 2"" -10N, Zähnez.: 10"

MAN	81303010440
MAN	81.30301.0583
MAN	81.30301.0582
MAN	81.30301.0509
MAN	81.30301.0500
MAN	81.30301.0440
VALEO	806449
MAN	81303010500
MAN	81303010509
MAN	81303010582
MAN	81303010583
KAESSBOHRER	8383336000C
KAESSBOHRER	8383336000
KAESSBOHRER	8383350000
MAN	81300006602
MAN	81.30000.6602
KAESSBOHRER	8.383.350.000
KAESSBOHRER	8.383.336.000
KAESSBOHRER	8.383.336.000 C
MERCEDES BENZ	018 250 94 03

Оригинальные номера запчастей используются только для сравнения.
Они не должны использоваться на упаковочных листах, счетах или накладных, которые выставляются владельцам или перепродавцам.

05.150

Диск сцепления

BK9709331 Диск сцепления

OEM Ref. Nr.	1878 079 331
OEM/OES/Fahrzeugtyp	SACHS
L x B x H	
Gewicht	0.000

"Kenngröße: 362WGTZ, Ø: 362 mm, Nabenprofil: 1 1/2"" 10N, Zähnez.: 10"

MAN 81.30301.9492
MAN 81.30301.0556
MAN 81.30301.0529
MAN 81.30301.0520
MAN 81.30301.0492
MAN 81303010470
MAN 81303010490
MAN 81303010491
MAN 81303010492
MAN 81303010520
MAN 81303010529
MAN 81303010556
MAN 81303019492
MAN 81.30301.0491
MAN 81.30301.0490
MAN 81.30301.0470
DAF 1400510
DAF 1409 478
DAF 1409478
DAF 1409478R

Оригинальные номера запчастей используются только для сравнения.
Они не должны использоваться на упаковочных листах, счетах или накладных, которые выставляются владельцам или перепродавцам.

Нажимной диск сцепления

BK9700032 Корзина сцепления



OEM Ref. Nr.	3482 083 032
OEM/OES/Fahrzeugtyp	SACHS
L x B x H	52*52*9
Gewicht	37.000

D=430mm MFZ430 (Sachs:3482 083 032) Iveco AD/ AS Stralis,EuroTrakker,AD/AT Trakker

IVECO	500059770
IVECO	500697757
KAESSBOHRER	8.383.292.000 B
KAESSBOHRER	8.383.292.000
KAESSBOHRER	8.383.318.000
VALEO	805600
IVECO	500059768
IVECO	42102947
IVECO	42102099
IVECO	42102097
SACHS	3482083041
SACHS	3482083032
IVECO	1904751
LuK	143020310
VALEO	805724
VALEO	805827
MAN	81.30000.6601
MAN	N1011009971
KAESSBOHRER	8383318000
KAESSBOHRER	8383292000

BK9701231 Корзина сцепления

OEM Ref. Nr.	3482 081 231
OEM/OES/Fahrzeugtyp	SACHS
L x B x H	
Gewicht	0.000

Maße: 430x235x450 mm

EVOBUS	8.383.254.000B
KAESSBOHRER	8.383.254.000B
EVOBUS	8.383.343.000
KAESSBOHRER	8.383.343.000
EVOBUS	8383254000B
KAESSBOHRER	8383254000B
EVOBUS	8383343000
KAESSBOHRER	8383343000
LEYLAND	ACU9200
LEYLAND	ACU9205
DAF	1140539
DAF	078544
SACHS	3482 081 231
SACHS	3482081231
MERCEDES BENZ	004 250 46 04
MERCEDES BENZ	004 250 61 04
MERCEDES BENZ	004 250 87 04
MERCEDES BENZ	0042504604
MERCEDES BENZ	0042506104
MERCEDES BENZ	0042508704

BK9709031 Корзина сцепления

OEM Ref. Nr.	3482 119 031
OEM/OES/Fahrzeugtyp	SACHS
L x B x H	
Gewicht	0.000

Maße: 430x215x450 mm

BOVA	20212049
BOVA	212049
BOVA	216169
VAN HOOL	632 101 770
VAN HOOL	632101770
DAF	1310896R
DAF	1310896
DAF	1230550
VAN HOOL	10664863
DAF	0078866
SACHS	3482119031
SACHS	3482 119 031

BK9700953 Корзина сцепления

OEM Ref. Nr.	3482 000 953
OEM/OES/Fahrzeugtyp	SACHS
L x B x H	
Gewicht	0.000

Maße: 360x190x375 mm

SACHS	3482011331
SACHS	3482000953
SACHS	3482 011 331
SACHS	3482 000 953
DAF	0660306
MERCEDES BENZ	0022507504
MERCEDES BENZ	002 250 75 04

Оригинальные номера запчастей используются только для сравнения.
Они не должны использоваться на упаковочных листах, счетах или накладных, которые выставляются владельцам или перепродавцам.

Водяной насос

BK5237711WP Насос водяного охлаждения



DAF	682968R
BERGKRAFT	BK8807413
DAF	682968A
DAF	682258R
DAF	682968
FRIMATEC	220859
DAF	0682968R
DAF	681653
DAF	682258A
DAF	682258
DAF	0682968
DAF	0682258R

OEM Ref. Nr.	0682968
OEM/OES/Fahrzeugtyp	DAF
L x B x H	42*30*18
Gewicht	11.000

DAF WS242 L/WS268 L/WS295/WS315 G

BK5147711WP Насос водяного охлаждения



FRIMATEC	220953
Burkert Fahrzeugteile	201609XF095
DAF	1609871
DAF	0683225R
OE Germany Handels GmbH	062000XF9…
DAF	0683225
FRENOTRUCK	01500004
RUVILLE	66300
DAF	683225A
EMMERRE SRL	907364
BERGKRAFT	BK5147722…
DAF	683586R
DAF	683586
DAF	683586A
DAF	683225R
DAF	683225

OEM Ref. Nr.	0683225
OEM/OES/Fahrzeugtyp	DAF
L x B x H	37*26*23
Gewicht	12.000

DAF F95/F95XF WS295/315

BK5137711WP Насос водяного охлаждения



FRIMATEC	2201089
DAF	0682980
FRENOTRUCK	01505003
DAF	682980R
BERGKRAFT	BK8808403
BERGKRAFT	BK5137722WP

OEM Ref. Nr.	0682980
OEM/OES/Fahrzeugtyp	DAF
L x B x H	18*40*30
Gewicht	11.000

DAF F85/95 eng. WS315 L/DKLC1160

BK5127711WP Насос водяного охлаждения



DAF	682262A
DAF	680156
DAF	0682262
DAF	0682262R
BERGKRAFT	BK8808402
BERGKRAFT	BK5127722WP
DAF	682262R
DAF	682262

OEM Ref. Nr.	0682262
OEM/OES/Fahrzeugtyp	DAF
L x B x H	41*30*18
Gewicht	11.000

DAF F3300 eng.DKS1160/DKSE1160/DKST1160/ DKTD1160

BK5117711WP Насос водяного охлаждения

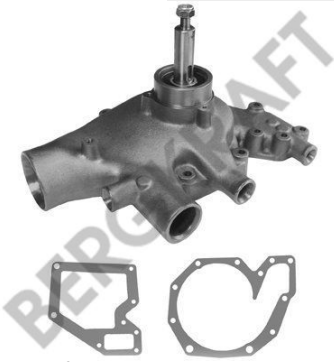

DAF	0682260
DAF	0517097
DAF	0682260R
DAF	517097
DAF	682260A
DAF	682260
BERGKRAFT	BK5117722WP
DAF	682260R
BERGKRAFT	BK8808401
BERGKRAFT	BK8803401

OEM Ref. Nr.	0682260
OEM/OES/Fahrzeugtyp	DAF
L x B x H	
Gewicht	0.000

DAF F2800 eng.DKS1160/DKSE1160/DKST1160/ DKTD1160

BK5217711WP Насос водяного охлаждения



BERGKRAFT	BK8808411
BERGKRAFT	BK8807411
BERGKRAFT	BK8803411
BERGKRAFT	BK8802411
BERGKRAFT	BK5227711WP
DAF	682263R
DAF	682263
DAF	0682263R
DAF	680217
FRIMATEC	220888
DAF	0682263
DAF	682263A

OEM Ref. Nr.	0682263
OEM/OES/Fahrzeugtyp	DAF
L x B x H	
Gewicht	0.000

DAF F2100/2300 eng. DU285/DHR825/DHU825

Оригинальные номера запчастей используются только для сравнения.
Они не должны использоваться на упаковочных листах, счетах или накладных, которые выставляются владельцам или перепродавцам.

Водяной насос

BK8801410 Насос водяного охлаждения



BERGKRAFT	BK8808410
BERGKRAFT	BK8807410
BERGKRAFT	BK8803410
BERGKRAFT	BK8802410
DAF	0682958

OEM Ref. Nr.	0682958
OEM/OES/Fahrzeugtyp	DAF
L x B x H	22*22*17
Gewicht	5.000

DAF DNS620/DNT620/DNTD620,NS133/156/177

BK5157711WP Насос водяного охлаждения



DAF	0682747
DAF	682747
BERGKRAFT	BK5157722WP
BERGKRAFT	BK8807403

OEM Ref. Nr.	0682747
OEM/OES/Fahrzeugtyp	DAF
L x B x H	17*27*42
Gewicht	11.000

DAF 865RS

BK5167711WP Насос водяного охлаждения



BERGKRAFT	BK5167722…
DAF	683579R
DAF	683579A
FRIMATEC	2201080
DAF	1609853R
DAF	1609853
DAF	1609853A
DAF	1399336
DAF	0272508
OE Germany Handels GmbH	062000CF8…
DAF	0683579
DAF	1399150A
DAF	1399150
DAF	1399150R

OEM Ref. Nr.	0683579
OEM/OES/Fahrzeugtyp	DAF
L x B x H	40*30*18
Gewicht	12.000

DAF 85CF

BK5177711WP Насос водяного охлаждения



DAF	0683338
FRIMATEC	2201090
BERGKRAFT	BK5177722WP

OEM Ref. Nr.	0683338
OEM/OES/Fahrzeugtyp	DAF
L x B x H	42*30*18
Gewicht	12.000

DAF 75CF

BK5227711WP Насос водяного охлаждения (электр.вискомуфта)



BERGKRAFT	BK5217711WP
DAF	682263A
DAF	682263
DAF	682263R
BERGKRAFT	BK8802411
BERGKRAFT	BK8803411
BERGKRAFT	BK8807411
DAF	0682264
BERGKRAFT	BK8808411
DAF	0682263R
DAF	680217

OEM Ref. Nr.	0682264
OEM/OES/Fahrzeugtyp	DAF
L x B x H	
Gewicht	0.000

DAF F2100 eng.DU285/DHR825/DHU825

BK8804762 Насос водяного охлаждения



DAF	1664762R
DAF	1778280A
DAF	1778280
DAF	1778280R
DAF	1828162A
DAF	1828162
DAF	1828162R
FRIMATEC	2201092
EMMERRE SRL	907359
DAF	1664762
DAF	1664762A
DAF	931147
BERGKRAFT	BK8804763
AUGER	71654
DAYCO	DP197
DOLZ	D204
RUVILLE	66302
DAF	1 664 762
DAF	1 778 280
DAF	1 828 162

OEM Ref. Nr.	1 828 162
OEM/OES/Fahrzeugtyp	DAF
L x B x H	16*16*16
Gewicht	3.000

DAF CF85IV, XF95/105

Оригинальные номера запчастей используются только для сравнения.
Они не должны использоваться на упаковочных листах, счетах или накладных, которые выставляются владельцам или перепродавцам.

Водяной насос, комплектующие

BK8804763 Ремкомплект насоса вод.охлаждения

BERGKRAFT	BK8804762
DAF	931 147 S
DAF	931147S
DAF	1 778 280 S
DAF	1778280S
DAF	1664762S
DAF	1 664 762 S
DAF	1828162S
DAF	1 828 162 S

OEM Ref. Nr.	1 828 162 S
OEM/OES/Fahrzeugtyp	DAF
L x B x H	16*16*13
Gewicht	1.000

DAF CF85IV, XF95/105

BK5117722WP Ремкомплект насоса вод.охлаждения



DAF	682260
DAF	682260A
DAF	517097
DAF	0682260R
DAF	0517097
BERGKRAFT	BK8808401
BERGKRAFT	BK8803401
BERGKRAFT	BK5117711WP
DAF	682260R

OEM Ref. Nr.	517097
OEM/OES/Fahrzeugtyp	DAF
L x B x H	
Gewicht	0.000

DAF F2800/DSK1160

BK5127722WP Ремкомплект насоса вод.охлаждения



BERGKRAFT	BK5127711WP
BERGKRAFT	BK8808402
DAF	682262R
DAF	682262
DAF	682262A
DAF	680156
DAF	0682262R

OEM Ref. Nr.	682262
OEM/OES/Fahrzeugtyp	DAF
L x B x H	7*28*22
Gewicht	2.000

DAF F3300/DKV1160

BK8803403 Крыльчатка насоса охлаждения



FRIMATEC	422064
DAF	272508
DAF	1282029

OEM Ref. Nr.	1282029
OEM/OES/Fahrzeugtyp	DAF
L x B x H	14*5*14
Gewicht	1.000

D=135x18mm DAF F75/85/95,75/85CF,95 XF,CF75 /IV,CF85 /IV, XF95,BUS

BK8803401 Крыльчатка насоса охлаждения



DAF	517097
DAF	0682260R
DAF	0517097
DAF	680191
DAF	682260A
DAF	682260
BERGKRAFT	BK5117722WP
DAF	682260R
BERGKRAFT	BK5117711WP
BERGKRAFT	BK8808401

OEM Ref. Nr.	680191
OEM/OES/Fahrzeugtyp	DAF
L x B x H	
Gewicht	0.000

D=135x15mm DAF F2800/DKS1160

BK5137722WP Ремкомплект насоса вод.охлаждения



BERGKRAFT	BK5137711WP
DAF	682980
BERGKRAFT	BK8808403
FRENOTRUCK	01505003
DAF	682980R

OEM Ref. Nr.	682980
OEM/OES/Fahrzeugtyp	DAF
L x B x H	7*28*22
Gewicht	2.000

DAF F85/F95 DKLC1160

Оригинальные номера запчастей используются только для сравнения.
Они не должны использоваться на упаковочных листах, счетах или накладных, которые выставляются владельцам или перепродавцам.

Водяной насос, комплектующие

BK5147722WP Ремкомплект насоса вод.охлаждения



DAF	683225R
DAF	683586A
DAF	683586
DAF	683586R
EMMERRE SRL	907364
BERGKRAFT	BK5147711...
DAF	683225
DAF	683225A
RUVILLE	66300
FRENOTRUCK	01500004
OE Germany Handels GmbH	062000XF9...
DAF	0683225R
DAF	1609871
Burkert Fahrzeugteile	201609XF095
FRIMATEC	220953

OEM Ref. Nr. 683225
OEM/OES/Fahrzeugtyp DAF
L x B x H 29*22*7
Gewicht 2.000

DAF F95/F95XF WS295/315

BK8807413 Фланец/ступица насоса охлаждающей жидкости



DAF	682968A
DAF	682968R
DAF	0384714
BERGKRAFT	BK5237711WP
DAF	682258R
DAF	682258
DAF	682258A
DAF	681653
DAF	0682968R
DAF	0682258R
DAF	682968

OEM Ref. Nr. 0384714
OEM/OES/Fahrzeugtyp DAF
L x B x H
Gewicht 0.000

89x24mm DAF WS242 L/WS268 L/WS295/WS315 G

BK8807403 Фланец/ступица насоса охлаждающей жидкости



DAF	0682747
BERGKRAFT	BK5157722WP
DAF	682747
BERGKRAFT	BK5157711WP
DAF	1323914

OEM Ref. Nr. 1323914
OEM/OES/Fahrzeugtyp DAF
L x B x H 4*11*11
Gewicht 0.000

D=89x24mm DAF 865RS

BK8807410 Фланец/ступица насоса охлаждающей жидкости



BERGKRAFT	BK8808410
BERGKRAFT	BK8803410
BERGKRAFT	BK8802410
BERGKRAFT	BK8801410
DAF	0392475

OEM Ref. Nr. 0392475
OEM/OES/Fahrzeugtyp DAF
L x B x H
Gewicht 0.000

DAF DNS620/DNT620/DNTD620,NS133/156/177

BK8807411 Фланец/ступица насоса охлаждающей жидкости



DAF	0651681
BERGKRAFT	BK8808411
BERGKRAFT	BK8803411
BERGKRAFT	BK8802411
BERGKRAFT	BK5227711WP
DAF	682263R
DAF	682263
DAF	682263A
BERGKRAFT	BK5217711WP
DAF	680217
DAF	0682263R

OEM Ref. Nr. 0651681
OEM/OES/Fahrzeugtyp DAF
L x B x H
Gewicht 0.000

DAF F2100/2300 eng. DU285/DHR825/DHU825

BK8803411 Крыльчатка насоса охлаждения



DAF	0680190
DAF	0682263R
DAF	680217
BERGKRAFT	BK5217711WP
DAF	682263A
DAF	682263
DAF	682263R
BERGKRAFT	BK5227711WP
BERGKRAFT	BK8802411
BERGKRAFT	BK8807411
BERGKRAFT	BK8808411

OEM Ref. Nr. 0680190
OEM/OES/Fahrzeugtyp DAF
L x B x H
Gewicht 0.000

D=108x15mm DAF F2100/2300 eng. DU285/ DHR825/DHU825

Оригинальные номера запчастей используются только для сравнения.
Они не должны использоваться на упаковочных листах, счетах или накладных, которые выставляются владельцам или перепродавцам.

Водяной насос, комплектующие

BK8802410 Ремкомплект насоса охлаждающей жидкости



BERGKRAFT BK8807410
BERGKRAFT BK8803410
BERGKRAFT BK8808410
BERGKRAFT BK8801410
DAF (682958)
DAF (682 958)

OEM Ref. Nr. (682 958)
OEM/OES/Fahrzeugtyp DAF
L x B x H
Gewicht 0.000

DAF DNS620/DNT620/DNTD620,NS133/156/177

BK8802411 Ремкомплект насоса охлаждающей жидкости



BERGKRAFT BK8808411
BERGKRAFT BK8807411
BERGKRAFT BK8803411
BERGKRAFT BK5227711WP
DAF 682263R
DAF 682263
DAF 682263A
BERGKRAFT BK5217711WP
DAF 680217
DAF 0682263R

OEM Ref. Nr. 0682263R
OEM/OES/Fahrzeugtyp DAF
L x B x H
Gewicht 0.000

DAF eng.DU285/DHR825/DHU825

BK8806308 Торцевое уплотнение насоса охлаждающей жидкости



BERGKRAFT BK8806403
VOLVO 1675943
DAF 1285773
DAF 78503
VOLVO 1676561
VOLVO 1676 561

OEM Ref. Nr. 1676 561
OEM/OES/Fahrzeugtyp VOLVO
L x B x H 10*10*4
Gewicht 0.000

40.0x19.0mm VOLVO F10/FL10/FM10/F12/N12

BK8806403 Торцевое уплотнение насоса охлаждающей жидкости



BERGKRAFT BK8806308
VOLVO 1676561
DAF 78503
DAF 1285773
VOLVO 1675943

OEM Ref. Nr. 1285773
OEM/OES/Fahrzeugtyp DAF
L x B x H
Gewicht 0.000

D=40x19mm DAF F75/85/95,75/85CF,95XF,CF75/IV,CF85/IV

BK8806401 Торцевое уплотнение насоса охлаждающей жидкости



DAF 1270247
DAF 252145
DAF 269044

OEM Ref. Nr. 1270247
OEM/OES/Fahrzeugtyp DAF
L x B x H
Gewicht 0.000

D=40x20mm DAF F2800/2900/3200,F3300/3600,F75/85/95

BK8808410 Валик насоса охлаждающей жидкости



BERGKRAFT BK8803410
BERGKRAFT BK8807410
BERGKRAFT BK8802410
DAF 1272962
BERGKRAFT BK8801410

OEM Ref. Nr. 1272962
OEM/OES/Fahrzeugtyp DAF
L x B x H
Gewicht 0.000

DAF DNS620/DNT620/DNTD620,NS133/156/177

Оригинальные номера запчастей используются только для сравнения.
Они не должны использоваться на упаковочных листах, счетах или накладных, которые выставляются владельцам или перепродавцам.

05.190

Водяной насос, комплектующие

BK8808403 Валик насоса охлаждающей жидкости



DAF	1450190
DAF	682980R
FRENOTRUCK	01505003
BERGKRAFT	BK5137722WP
DAF	682980
BERGKRAFT	BK5137711WP

OEM Ref. Nr.	1450190
OEM/OES/Fahrzeugtyp	DAF
L x B x H	
Gewicht	0.000

25x18mm DAF WS315 L/DKLC1160

BK8808411 Валик насоса охлаждающей жидкости



DAF	0624158
DAF	0682263R
DAF	680217
BERGKRAFT	BK5217711WP
DAF	682263A
DAF	682263
DAF	682263R
BERGKRAFT	BK5227711WP
BERGKRAFT	BK8802411
BERGKRAFT	BK8803411
BERGKRAFT	BK8807411

OEM Ref. Nr.	0624158
OEM/OES/Fahrzeugtyp	DAF
L x B x H	
Gewicht	0.000

25x15mm DAF F2100/2300 eng. DU285/DHR825/ DHU825

BK8808402 Валик насоса охлаждающей жидкости (короткий)



DAF	0653235
DAF	0682262R
DAF	680156
DAF	682262A
DAF	682262
DAF	682262R
BERGKRAFT	BK5127722WP
BERGKRAFT	BK5127711WP

OEM Ref. Nr.	0653235
OEM/OES/Fahrzeugtyp	DAF
L x B x H	
Gewicht	0.000

25x15mm DAF DKS1160/DKSE1160/DKST1160/ DKTD1160

BK8808401 Валик насоса охлаждающей жидкости (длинный)



DAF	517097
DAF	682260A
DAF	682260
DAF	0516728
DAF	0682260R
DAF	0517097
BERGKRAFT	BK5117711WP
DAF	682260R
BERGKRAFT	BK5117722WP
BERGKRAFT	BK8803401

OEM Ref. Nr.	0516728
OEM/OES/Fahrzeugtyp	DAF
L x B x H	
Gewicht	0.000

25x15mm DAF DKS1160/DKSE1160/DKST1160/ DKTD1160

BK8805404 Подшипник насоса охлаждающей жидкости



DAF	1256792

OEM Ref. Nr.	1256792
OEM/OES/Fahrzeugtyp	DAF
L x B x H	8*8*8
Gewicht	0.000

62x25mm DAF F75/85/95,75/85CF,95 XF,CF75/II/ IV,CF85II/IV, XF95

BK8803410 Крыльчатка насоса охлаждения



BERGKRAFT	BK8802410
BERGKRAFT	BK8807410
BERGKRAFT	BK8808410
BERGKRAFT	BK8801410
DAF	0676985

OEM Ref. Nr.	0676985
OEM/OES/Fahrzeugtyp	DAF
L x B x H	
Gewicht	0.000

DAF DNS620/DNT620/DNTD620,NS133/156/177

Оригинальные номера запчастей используются только для сравнения.
Они не должны использоваться на упаковочных листах, счетах или накладных, которые выставляются владельцам или перепродавцам.

BK5177722WP Ремкомплект насоса вод.охлаждения



BERGKRAFT	BK5177711WP
DAF	683338

OEM Ref. Nr.	683338
OEM/OES/Fahrzeugtyp	DAF
L x B x H	29*22*7
Gewicht	2.000

DAF 75CF

BK5167722WP Ремкомплект насоса вод.охлаждения



DAF	1399336
DAF	1399150R
DAF	1399150
DAF	1399150A
OE Germany Handels GmbH	062000CF8…
DAF	0272508
DAF	1609853A
DAF	1609853
DAF	683579
BERGKRAFT	BK5167711…
DAF	683579R
DAF	683579A
FRIMATEC	2201080
DAF	1609853R

OEM Ref. Nr.	683579
OEM/OES/Fahrzeugtyp	DAF
L x B x H	29*22*7
Gewicht	2.000

DAF 85CF

BK5157722WP Ремкомплект насоса вод.охлаждения



DAF	0682747
BERGKRAFT	BK5157711WP
DAF	682747
BERGKRAFT	BK8807403

OEM Ref. Nr.	682747
OEM/OES/Fahrzeugtyp	DAF
L x B x H	29*22*7
Gewicht	2.000

DAF 865RS

Оригинальные номера запчастей используются только для сравнения.
Они не должны использоваться на упаковочных листах, счетах или накладных, которые выставляются владельцам или перепродавцам.

05.210

Шланг для наполнения воздухом

BK8703010 Шланг наддувочного воздуха (красный)

DAF 292577
DAF 291452
DAF 1286075
DAF 1204236



OEM Ref. Nr.	1204236
OEM/OES/Fahrzeugtyp	DAF
L x B x H	15*13*13
Gewicht	0.000

DAF F75/85/95, 75/85CF,95 XF, XF95,BUS

BK8703004 Патрубок гофрированный воздушного фильтра

DAF 1310894



OEM Ref. Nr.	1310894
OEM/OES/Fahrzeugtyp	DAF
L x B x H	25*31*19
Gewicht	1.000

DAF XF95

BK29861021SP Трубка нагнетаемого воздуха



OEM Ref. Nr.	1142699
OEM/OES/Fahrzeugtyp	DAF
L x B x H	
Gewicht	0.000

Оригинальные номера запчастей используются только для сравнения.
Они не должны использоваться на упаковочных листах, счетах или накладных, которые выставляются владельцам или перепродавцам.

BK6125171 Подшипник хвостовика [внутренний VKT8937, 80x140x26] Eurotrakker/Cursor



OEM Ref. Nr.	42115171
OEM/OES/Fahrzeugtyp	IVECO
L x B x H	17*17*4
Gewicht	1.000

VKT8937, 80x140x26, Eurotrakker/Cursor

IVECO	42115171
IVECO	42558168
RENAULT RVI	5001850311
SKF	6216/C3
SKF	6216C3
RENAULT RVI	7401652604
RENAULT RVI	7421001091
MAN	81.93410.0099
MAN	81934100099
IVECO	9002296
MERCEDES BENZ	N000000000759
MERCEDES BENZ	N000625036216
SKF	VKT8937
IVECO	2991608
VOLVO	20910601
DAF	1731774
MERCEDES BENZ	0009815520
MERCEDES BENZ	0009818220
MERCEDES BENZ	0099813025
MAN	06.31420.0802

Оригинальные номера запчастей используются только для сравнения.
Они не должны использоваться на упаковочных листах, счетах или накладных, которые выставляются владельцам или перепродавцам.

BK2999721SP Подвеска, двигатель

DAF 1239183



OEM Ref. Nr.	1239 183
OEM/OES/Fahrzeugtyp	DAF
L x B x H	
Gewicht	3.000

BK2999821SP Подвеска, двигатель

DAF 0300 911



OEM Ref. Nr.	0300 911
OEM/OES/Fahrzeugtyp	DAF
L x B x H	22*11*14
Gewicht	3.000

BK2999921SP Ремкомплект, направляющая стойка

DAF 0300912



OEM Ref. Nr.	0300 912
OEM/OES/Fahrzeugtyp	DAF
L x B x H	
Gewicht	0.000

Оригинальные номера запчастей используются только для сравнения.
Они не должны использоваться на упаковочных листах, счетах или накладных, которые выставляются владельцам или перепродавцам.

BK8409577 Крышка топливного бака

OEM Ref. Nr.	1189 577
OEM/OES/Fahrzeugtyp	VOLVO
L x B x H	12*12*4
Gewicht	0.000

without ventilation with lock + Key D=80mm Old Version Multibrand Renault/Volvo/DAF

VOLVO	1189577
DAF	1687523
VOLVO	20392749
VOLVO	20392751
VOLVO	3198271
RENAULT RVI	5001834430
IVECO	5001864551
MERCEDES BENZ	0004700405
VOLVO	2 0392 749
VOLVO	1189 577
DAF	1 687 523
VOLVO	2 0392 751
VOLVO	3198 271
RENAULT RVI	50 01 834 430
RENAULT RVI	50 01 864 551
MERCEDES BENZ	000 470 04 05

Оригинальные номера запчастей используются только для сравнения.
Они не должны использоваться на упаковочных листах, счетах или накладных, которые выставляются владельцам или перепродавцам.

BK7400782 Датчик уровня охлаждающей жидкости

DAF 1624782
DAF 1327199



OEM Ref. Nr.	1624782
OEM/OES/Fahrzeugtyp	DAF
L x B x H	15*5*5
Gewicht	0.000

DAF F95,95XF,XF95

BK7400784 Датчик уровня охлаждающей жидкости

DAF 1453046
DAF 1624784



OEM Ref. Nr.	1624784
OEM/OES/Fahrzeugtyp	DAF
L x B x H	14*5*5
Gewicht	0.000

DAF XF95/105

BK7400781 Датчик давления масла

OEM Ref. Nr.	1673078
OEM/OES/Fahrzeugtyp	DAF
L x B x H	
Gewicht	0.000

BK9000216 Датчик давления наддува

MAN 51274210216
MAN 51274210198
MAN 51274210179
MAN 51.27421.0216
SCANIA 1789364
DAF 1697325
BOSCH 0281002655



OEM Ref. Nr.	51.27421.0216
OEM/OES/Fahrzeugtyp	MAN
L x B x H	6*6*4
Gewicht	0.000

(Bosch:0 281 002 655) MAN Eng.D0834,D0836,D2066,D2676,D2840,D2866,D2876

Оригинальные номера запчастей используются только для сравнения.
Они не должны использоваться на упаковочных листах, счетах или накладных, которые выставляются владельцам или перепродавцам.

BK8200739 Датчик блокировки дифференциала

SCANIA	1472739
DAF	1447974
SCANIA	1423977
SCANIA	1423976
SCANIA	1423974
SCANIA	1423971
SCANIA	1420005
SCANIA	1387100
SCANIA	1378644
DAF	1232373

OEM Ref. Nr. 1472739
OEM/OES/Fahrzeugtyp SCANIA
L x B x H 7*4*4
Gewicht 0.000

M18x1.5mm SCANIA P/G/R/T/4-Series GRS890/R,GRS-GRSH-GRSO900/R,GRS920

BK9002352 Шаровая головка, система тяг и рычагов

VOLVO	1696 684
AUGER	10576
DELPHI	NK1017
LEMFOERDER	19522 01
LEMFOERDER	1952201
LEMFOERDER	19522
VOLVO	1696684
VOLVO	1190 132
VOLVO	1190132
SCANIA	527 055
SCANIA	527055
SCANIA	525 732
SCANIA	525732
SCANIA	523 743
OCAP	0297229
SIDEM	681931
AUGER	10575
TRW	JTE0123
SIDEM	20936
SIDEM	62931

OEM Ref. Nr. 81.95301.6174
OEM/OES/Fahrzeugtyp MAN
L x B x H
Gewicht 0.000

links / [M12x1,75LTH/M10x1,5RHT/L:55]

BK9002351 Шаровая головка, система тяг и рычагов

LEMFOERDER	1137301
LEMFOERDER	11373
RENAULT RVI	50 10 129 530
RENAULT RVI	5010129530
SISU	0928500080
STEYR	991.00.24.0090
LEMFOERDER	11373 01
SCANIA	305320
SCANIA	305 320
SCANIA	371452
SCANIA	371 452
SCANIA	1384898
SCANIA	1 384 898
MERCEDES BENZ	0002684689
MERCEDES BENZ	000 268 46 89
STEYR	99100240090
LIEBHERR	500687408
IVECO	4248 5639
SIDEM	62930
SIDEM	14930

OEM Ref. Nr. 81.95301.6173
OEM/OES/Fahrzeugtyp MAN
L x B x H 7*7*3
Gewicht 0.000

Innengewinde, rechts / [M12x1,75RTH/M10x1,5RHT/L:55]

BK8504460 Цилиндр управления включением КПП

IVECO	42491788
LIEBHERR	5007390
DAF	689194
MAN	81.32735.6041
MAN	81327356041
WABCO	4220100147
WABCO	4220100140
WABCO	422 010 014 0
MERCEDES BENZ	0002604663
ZF Friedrichshafen AG	0501002209
ZF Friedrichshafen AG	0750132019
DAF	1517945
LEMFOERDER	2168801

OEM Ref. Nr. 422 010 014 0
OEM/OES/Fahrzeugtyp WABCO
L x B x H
Gewicht 0.000

MB/MAN/DAF/IVECO

BK1245805AS Клапан 3-х ходовой 2-х позиционный



DAF	69237
MAN	81521706064
MAN	81521706128
IVECO	93159298
KNORR-BREMSE	I76936
KNORR-BREMSE	SV3367
BERGKRAFT	BK1120017AS
DAF	692183
ZF Friedrichshafen AG	6038202003
MERCEDES BENZ	0002609757
MERCEDES BENZ	0012606257
MERCEDES BENZ	0012606657
MERCEDES BENZ	0012606757
VOLVO	1526797
VOLVO	1662413
RENAULT RVI	5000293472

OEM Ref. Nr. SV3367
OEM/OES/Fahrzeugtyp KNORR-BREMSE
L x B x H 12*12*11
Gewicht 0.000

MB/MAN/VOLVO/DAF

BK1245804AS Клапан 3-х ходовой 2-х позиционный



RENAULT RVI	5000587747
DAF	609715
MAN	81.32734.6010
MAN	81.32734.6027
MAN	81327346007
MAN	81327346010
MAN	81327346027
KNORR-BREMSE	I85043
KNORR-BREMSE	SV3302
IVECO	42493661
IVECO	42491350
MERCEDES BENZ	0002604757
MERCEDES BENZ	0002604857
MERCEDES BENZ	0012602757
IVECO	02980713
DAF	0609715
IVECO	2920125
IVECO	2980713
IVECO	2982502
IVECO	42481046

OEM Ref. Nr. SV3302
OEM/OES/Fahrzeugtyp KNORR-BREMSE
L x B x H 8*13*10
Gewicht 0.000

MB/MAN/VOLVO/IVECO

Оригинальные номера запчастей используются только для сравнения.
Они не должны использоваться на упаковочных листах, счетах или накладных, которые выставляются владельцам или перепродавцам.

BK8506930 Наконечник тяги КПП



AUGER	10566
SIDEM	20937
SIDEM	14939
OCAP	0187228
LEMFOERDER	18450 01
IVECO	127 8679
DAF	386930
LEMFOERDER	18450
LEMFOERDER	1845001
IVECO	1278679
DAF	386 930

OEM Ref. Nr. 386 930
OEM/OES/Fahrzeugtyp DAF
L x B x H
Gewicht 0.000

M14x1.5mm RHT/L=85.0mm/D1=12.0mm/ D2=10.8mm DAF/MAN/MB/VOLVO

BK2840521SP Ремкомплект цилиндра переключения передач



RENAULT RVI	5000289840
RENAULT RVI	5001859475
IVECO	7982230
MAN	81.32638.0006
MAN	81.32638.0044
MAN	81326380006
MAN	81326380044
VOLVO	1662411
VOLVO	1527363
C.E.I.	132047
MERCEDES BENZ	0002670419
MERCEDES BENZ	0002670819
MERCEDES BENZ	0002672119
DAF	0068348
DAF	068987
ZF Friedrichshafen AG	0750132027
ZF Friedrichshafen AG	1295334075

OEM Ref. Nr. 81.32638.0006
OEM/OES/Fahrzeugtyp MAN
L x B x H 11*11*5
Gewicht 0.000

MAN

BK9006044 Электромагнитный клапан КПП 5/2 MAN F2000 16S 181/221,VOLVO,DAF,IVECO,RENAULT



MAN	81.32734.6044
MAN	81327346044
MAN	85.30001.9636
MAN	85.32734.6001
MAN	85300019636
MAN	85327346001
IVECO	93190556
IVECO	93192627
RENAULT RVI	7421318366
IVECO	42634677
ZF Friedrichshafen AG	0501208629
ZF Friedrichshafen AG	0501215358
DAF	1297004
DAF	1374723
DAF	1787556
VOLVO	21318366
VOLVO	3121607
VOLVO	3126232

OEM Ref. Nr. 81.32734.6044
OEM/OES/Fahrzeugtyp MAN
L x B x H 4*10*5
Gewicht 0.000

KPP 5/2, MAN F2000 16S 181/ 221,VOLVO,DAF,IVECO,RENAULT

Оригинальные номера запчастей используются только для сравнения.
Они не должны использоваться на упаковочных листах, счетах или накладных, которые выставляются владельцам или перепродавцам.

BK6120691 Набор прокладок КПП

DPH	98555
IVECO	93161691
MAN	82339016001
MAN	81966016000
RENAULT RVI	5001843157
C.E.I.	298160
C.E.I.	198797
ZF Friedrichshafen AG	1315298001
DAF	1289527

OEM Ref. Nr.	93161691
OEM/OES/Fahrzeugtyp	IVECO
L x B x H	39*56*2
Gewicht	0.000

ZF Ecosplit 16S151/181/221 IVECO AD/AT/AS Stralis,EuroTrakker,AD/AT Trakker

BK2936821SP Сальник



DPH	94503
MAN	81964010180
MAN	81964010158
MAN	81964010148
IVECO	8190753
DAF	692237
IVECO	40101723
IVECO	40101720
VOLVO	1526817
MERCEDES BENZ	0002670697
MERCEDES BENZ	0002670297
MERCEDES BENZ	0002670097
MERCEDES BENZ	000 267 06 97

OEM Ref. Nr.	000 267 06 97
OEM/OES/Fahrzeugtyp	MERCEDES BENZ
L x B x H	5*5*2
Gewicht	0.000

25x38x14.2 MB/MAN (ZF 0750 112 034)

Оригинальные номера запчастей используются только для сравнения.
Они не должны использоваться на упаковочных листах, счетах или накладных, которые выставляются владельцам или перепродавцам.

05.320

Зубчатая передача, главная передача,

BK7500532 Датчик импульсный

MAN	84271200027
MAN	81271200016
SCANIA	416132
SCANIA	361637
VDO	215501000000
VOLVO	1593140
DAF	0657664
MERCEDES BENZ	0065424617
MERCEDES BENZ	0055429417

OEM Ref. Nr.	005 542 94 17
OEM/OES/Fahrzeugtyp	MERCEDES BENZ
L x B x H	8*6*4
Gewicht	0.000

(VDO:2155 010 00 000) MB SK/MK/NG/
L-Series,Bus O400,MB Transporter

Оригинальные номера запчастей используются только для сравнения.
Они не должны использоваться на упаковочных листах, счетах или накладных, которые выставляются владельцам или перепродавцам.

BK8703020 Прокладка масляного поддона двигателя (резиновая)

VICTOR REINZ	71-31602-00
VICTOR REINZ	70-31602-00
DAF	1458701
DAF	1315381



BERGKRAFT

OEM Ref. Nr.	1458701
OEM/OES/Fahrzeugtyp	DAF
L x B x H	5*50*38
Gewicht	0.000

DAF F95,85CF,95XF,CF85/IV, XF95

BK2957621SP Масляный шланг



BERGKRAFT

OEM Ref. Nr.	1355106
OEM/OES/Fahrzeugtyp	DAF
L x B x H	
Gewicht	0.000

Оригинальные номера запчастей используются только для сравнения.
Они не должны использоваться на упаковочных листах, счетах или накладных, которые выставляются владельцам или перепродавцам.

BK6120295 Компрессор кондиционера климатсистемы



DAF 1251063
DAF 1264800
DAF 1444295

OEM Ref. Nr.	1444295
OEM/OES/Fahrzeugtyp	DAF
L x B x H	19*20*27
Gewicht	8.000

155cc/49W -7000RPM/R-134a DAF F85,CF75,XF95

BK6120170 Компрессор кондиционера климатсистемы



DAF 1641183
DAF 1685170
DAF 1815581
DAF 1864126

OEM Ref. Nr.	1685170
OEM/OES/Fahrzeugtyp	DAF
L x B x H	19*27*18
Gewicht	7.000

155cc/49W -7000RPM/R-134a DAF CF85 IV, XF95/105

BK7400115 Радиатор кондиционера 490x540x16mm DAF XF95/105

VALEO 818986
HELLA 8FC351029091
HELLA 8FC 351 029-091
DELPHI TSP0225630
BEHR 8FC351029091
BEHR 8FC 351 029-091
AUGER 77924
DAF 1 629 115
NISSENS 940031
DAF 1629115

OEM Ref. Nr.	1 629 115
OEM/OES/Fahrzeugtyp	DAF
L x B x H	72*63*5
Gewicht	3.000

490x540x16mm DAF XF95/105

BK7400796 Конденсатор 540x505x16mm DAF F95

MAN 85619201001
MAN 85.61920.1001
DAF 1287796

OEM Ref. Nr.	1287796
OEM/OES/Fahrzeugtyp	DAF
L x B x H	
Gewicht	0.000

540x505x16mm DAF F95

BK7400355 Конденсатор 455x432x16mm DAF 65/75/85CF,CF65,CF75/IV,CF85/IV

DAF 1371355
NISSENS 94800

OEM Ref. Nr.	1371355
OEM/OES/Fahrzeugtyp	DAF
L x B x H	
Gewicht	0.000

455x432x16mm DAF 65/75/85CF,CF65,CF75/IV,CF85/IV

Оригинальные номера запчастей используются только для сравнения.
Они не должны использоваться на упаковочных листах, счетах или накладных, которые выставляются владельцам или перепродавцам.

BK6100504 Ступица колеса

AUGER	55996
DAF	1 697 346 S
DAF	1697346S
DAF	1 391 615 S
DAF	1391615S
DAF	1 388 905 S
DAF	1388905S

OEM Ref. Nr.	1 697 346 S
OEM/OES/Fahrzeugtyp	DAF
L x B x H	
Gewicht	0.000

без подшипника, DAF CF 65/75/85, XF 95/105

BK6100503 Ступица колеса

AUGER	56917
DAF	1 389 061 S
DAF	1389061S
DAF	1 391 617 S
DAF	1391617S
DAF	1 818 003 S
DAF	1818003S

OEM Ref. Nr.	1 391 617 S
OEM/OES/Fahrzeugtyp	DAF
L x B x H	
Gewicht	0.000

без подшипника, DAF 75CF, 85CF, 95XF, XF95

BK6101414 Ступица колеса задний мост с ABS в сборе



BERGKRAFT	BK6100414
DAF	19K95198
DAF	538444
DAF	1348432
DAF	1275024

OEM Ref. Nr.	1348432
OEM/OES/Fahrzeugtyp	DAF
L x B x H	39*39*27
Gewicht	43.000

H=253mm/D=380mm DAF F75/85/95,75/ 85CF,95XF,CF75,BUS

BK6100414 Ступица колеса задний мост с ABS



DAF	1275024
DAF	1348432
BERGKRAFT	BK6101414
DAF	538444
DAF	19K95198

OEM Ref. Nr.	1348432
OEM/OES/Fahrzeugtyp	DAF
L x B x H	37*32*27
Gewicht	35.000

H=253mm/D=380mm DAF F75/85/95,75/ 85CF,95XF,CF75,BUS

BK6100413 Ступица колеса задний мост без ABS



DAF	1250321
DAF	298711
DAF	300186

OEM Ref. Nr.	1250321
OEM/OES/Fahrzeugtyp	DAF
L x B x H	22*39*39
Gewicht	35.000

without ABS - H=200mm/D=380mm DAF

BK6100505 Ступица передняя в сборе с подшипником (10-ть шпилек)



FAG	566074H195
FAG	566834.H195
FAG	566834H195
FAG	805051
EMMERRE SRL	931750
BERGKRAFT	BK7700346
FAG	566074.H195
DAF	1801595
BERGKRAFT	BK7700834
DAF	1388905
DAF	1391615
DAF	1697346
DAF	1801592
DAF	1801593

OEM Ref. Nr.	1697346
OEM/OES/Fahrzeugtyp	DAF
L x B x H	22*39*39
Gewicht	34.000

DAF LF55/IV,CF65/II/IV,CF75IV,CF85IV, XF95/105

Оригинальные номера запчастей используются только для сравнения.
Они не должны использоваться на упаковочных листах, счетах или накладных, которые выставляются владельцам или перепродавцам.

Ступица колеса и комплектующие

BK6100506 Ступица задняя в сборе с подшипником (10-ть шпилек)



BERGKRAFT	BK7700617
EMMERRE SRL	931751
FAG	805052
FAG	566283H195
FAG	566283.H195
DAF	530170
DAF	1818003
DAF	1801594
DAF	1391617
DAF	1389061
DAF	1388906
DAF	1 391 617

OEM Ref. Nr.	1 391 617
OEM/OES/Fahrzeugtyp	DAF
L x B x H	32*39*39
Gewicht	44.000

H=287.0mm DAF 75CF/85CF/95XF/XF95

BK6100509 Ступица колеса



DAF	1818004
DAF	1699327S
DAF	1691621S
DAF	1699327
DAF	1691621
BERGKRAFT	BK6100508
DAF	1 818 004
DAF	1 699 327
DAF	1 691 621
DAF	1818004S

OEM Ref. Nr.	1 699 327
OEM/OES/Fahrzeugtyp	DAF
L x B x H	39*39*22
Gewicht	34.000

с подшипником

BK6100507 Ступица задняя в сборе с подшипником H=295.0mm (10-ть шпилек) DAF 75CF/85CF/95XF/XF95



DAF	1812161
DAF	1657637
DAF	1 812 161
DAF	1 657 637

OEM Ref. Nr.	1657637
OEM/OES/Fahrzeugtyp	DAF
L x B x H	36*36*30
Gewicht	44.000

H=295.0mm DAF 75CF/85CF/95XF/XF95

BK6100508 Ступица колеса передний мост без подшипников DAF CF65/IV,CF75/IV,CF85/IV,XF95/105



DAF	1812161
DAF	1657637
DAF	1699327
DAF	1691621S
DAF	1699327S
DAF	1818004
BERGKRAFT	BK6100509
DAF	1818004S

OEM Ref. Nr.	1699327
OEM/OES/Fahrzeugtyp	DAF
L x B x H	22*39*39
Gewicht	34.000

DAF

BK6100353 Ступица колеса

DAF	1 657 637
DAF	1812161
DAF	1657637
DAF	1 812 161

OEM Ref. Nr.	1 812 161
OEM/OES/Fahrzeugtyp	DAF
L x B x H	
Gewicht	35.000

без подшипников; DAF XF-CF

BK6100354 Ступица колеса

DAF	1407582
DAF	1 407 582

OEM Ref. Nr.	1407582
OEM/OES/Fahrzeugtyp	DAF
L x B x H	
Gewicht	7.000

без подшипников

Оригинальные номера запчастей используются только для сравнения.
Они не должны использоваться на упаковочных листах, счетах или накладных, которые выставляются владельцам или перепродавцам.

BK7700834 Комплект подшипников ступицы передней



OEM Ref. Nr.	1801592
OEM/OES/Fahrzeugtyp	DAF
L x B x H	16*16*13
Gewicht	4.000

DAF LF55/IV,CF65/II/IV,CF75IV,CF85IV, XF95/105

FAG	566074H195
FAG	566834H195
FAG	805051
EMMERRE SRL	931750
BERGKRAFT	BK7700346
DAF	1699327
FAG	566074.H195
DAF	1801595
BERGKRAFT	BK6100505
DAF	1388905
DAF	1391615
DAF	1697346
DAF	1801592
DAF	1801593

BK7700313 Комплект конических подшипников



OEM Ref. Nr.	31 313/546439
OEM/OES/Fahrzeugtyp	FAG
L x B x H	22*17*22
Gewicht	9.000

(FAG:31 313/546439) DAF F85/95,75/ 85CF,95XF,CF75,85/II/IV,XF95/105

FAG	31313J2
FAG	31313J2/QCL7C
IVECO	1907895
FAG	31313
FAG	31313/546439
FAG	31 313/546439
IVECO	1905410
IVECO	1905335
FAG	31313J2QCL7C
DAF	538466
MERCEDES BENZ	Q8.321.999.6630
BERGKRAFT	BK7701313
MAN	87523500900
MAN	87.52350.0900
VOLVO	8228540
MAN	81934200097
MAN	81.93420.0097
FAG	546439
SKF	VKT8761
MERCEDES BENZ	Q83219996630

Оригинальные номера запчастей используются только для сравнения.
Они не должны использоваться на упаковочных листах, счетах или накладных, которые выставляются владельцам или перепродавцам.

BK6120895 Подшипник колеса

SKF	VKT8759
DAF	510440
IVECO	42100895
SKF	31311J2
SKF	31311J2Q
SCANIA	14144
ZF Friedrichshafen AG	0635375004

OEM Ref. Nr.	42100895
OEM/OES/Fahrzeugtyp	IVECO
L x B x H	12*12*3
Gewicht	1.000

Radlager

BK8402740 Подшипник ступицы колеса

DAF	260724
VOLVO	184637
VOLVO	181596

OEM Ref. Nr.	181596
OEM/OES/Fahrzeugtyp	VOLVO
L x B x H	
Gewicht	3.000

Volvo Bus 9/12/13 (D/DH engine), B 10/12 (TD/ THD engine), B 5/6/7 Volvo F/FL 6, F/FE/FL/FM 7, F/FL/N/NL 10/12/16, FH/FM/FMX/NH 9/10/11/12/

BK7703210 Подшипник роликовый конический



RENAULT RVI	5000442189
RENAULT RVI	5000470672
RENAULT RVI	5000470861
RENAULT RVI	5000669957
DAF	614943
MAN	81934200072
BERGKRAFT	BK9001026
SKF	VKHB2068
SKF	VKT8809
RENAULT RVI	5000442186
RENAULT RVI	5000442185
TIMKEN	33210
MERCEDES BENZ	0029817905
MERCEDES BENZ	0039818305
MERCEDES BENZ	0049814205
MAN	06324890004
MAN	06324890041
VOLVO	183664
IVECO	1905492
FAG	33 210

OEM Ref. Nr.	33 210
OEM/OES/Fahrzeugtyp	FAG
L x B x H	13*13*5
Gewicht	0.000

50x90x24 (FAG:33 210) MB/MAN/IVECO/DAF/ RENAULT

BK7702309 Подшипник конический



SCANIA	397314
FAG	32309
FAG	32309A
FAG	32 309
DAF	283686
MERCEDES BENZ	Q6.691.168.0000
MERCEDES BENZ	Q6.691.505.0000
MERCEDES BENZ	Q66911680000
MERCEDES BENZ	Q66915050000
SKF	VKHB2004
SKF	VKHB2236
SKF	VKT8948
IVECO	26800590
SCANIA	14623
MERCEDES BENZ	0049811305
BERGISCHE ACHSEN	02.6406.45.00
BERGISCHE ACHSEN	0264064500
MAN	06324990013
ZF Friedrichshafen AG	0635374019
ZF Friedrichshafen AG	0750117524

OEM Ref. Nr.	32309
OEM/OES/Fahrzeugtyp	FAG
L x B x H	11*11*5
Gewicht	1.000

45x100x38,25 (FAG:32 309A, SKF: VKHB2004) ZF/ MB/MAN/SCANIA

BK7703211 Подшипник конический



RENAULT RVI	5000786298
RENAULT RVI	5000598486
IVECO	42492259
IVECO	42127353
SAF	4200005800
FAG	33211Q
FAG	33211
FAG	33211/Q
RENAULT RVI	5000808760
IVECO	5010439061
RENAULT RVI	5010439061
SKF	VKT8520
SKF	VKHB2061
MERCEDES BENZ	Q83219998430
EVOBUS/KAESSBOHRER	Q8.321.999.8430
EVOBUS	Q8.321.999.8430
MAN	81934200132
IVECO	7165686
DAF	692181
FAG	33 211

OEM Ref. Nr.	33 211
OEM/OES/Fahrzeugtyp	FAG
L x B x H	13*13*5
Gewicht	1.000

55x100x35 (FAG:33 211) MB/MAN/SETRA/IVECO/ RENAULT

BK7702310 Подшипник конический



DAF	556289
FAG	32310
FAG	32310A
FAG	32 310
IVECO	26800600
SCANIA	14735
DAF	626875
DAF	626876
MAN	81.93420.0131
MAN	81934200131
ROR/MERITOR	99041068B
ROR/MERITOR	99041068
SKF	VKHB2070
SKF	VKHB2303
SKF	VKHB2401S
VOLVO	11062
MAN	06324990034
MERCEDES BENZ	000720032310
MERCEDES BENZ	0009812005
MERCEDES BENZ	0019808202

OEM Ref. Nr.	32310
OEM/OES/Fahrzeugtyp	FAG
L x B x H	11*11*4
Gewicht	1.000

50x110x33/87x90.5 (FAG:32 310A, SKF: VKHB 2303) MB/MAN/DAF/SETRA

Оригинальные номера запчастей используются только для сравнения.
Они не должны использоваться на упаковочных листах, счетах или накладных, которые выставляются владельцам или перепродавцам.

BK7703015 Подшипник роликовый конический



OEM Ref. Nr.	33 015
OEM/OES/Fahrzeugtyp	FAG
L x B x H	13*13*4
Gewicht	1.000

75x115x31 (FAG:33 015, SKF: VKHB2046) MAN/ VOLVO/IVECO/RENAULT RVI

RENAULT RVI	5000350029
RENAULT RVI	5000685838
RENAULT RVI	5010439171
RENAULT RVI	5516010498
SKF	VKHB2046
SKF	VKT8518
FAG	33015
FAG	33 015
VOLVO	183767
DAF	0014556
MAN	06.32499.0058
MAN	06324990058
ZF Friedrichshafen AG	0735370893
IVECO	1133049
VOLVO	183667

BK7703021 Подшипник роликовый



OEM Ref. Nr.	33 021
OEM/OES/Fahrzeugtyp	FAG
L x B x H	18*18*7
Gewicht	3.000

VKHB2146 (FAG:33021.580938) NEOPLAN/MAN M/F90,L/M/F2000,TGA/TGS/TGX

FAG	33021/Q
FAG	33021
SCANIA	351713
MAN	36.93420.0007
IVECO	41800341
RENAULT RVI	5010319057
Renault	5010443791
RENAULT RVI	5010443791
Renault	5010534617
RENAULT RVI	5010534617
SKF	VKHB2146
FAG	33 021
VOLVO	3152068
SKF	VKHB2162
SKF	VKT8438
SKF	VKT8950
MERCEDES BENZ	0003520114
MERCEDES BENZ	0009809702
MERCEDES BENZ	0039812605
MERCEDES BENZ	0039812805

BK7703019 Подшипник конический



OEM Ref. Nr.	33 019
OEM/OES/Fahrzeugtyp	FAG
L x B x H	17*17*4
Gewicht	2.000

(FAG:33 019, SKF: VKHB2082) IVECO/MB/DAF/ MAN

DAF	528430
SCANIA	676987
MAN	81.93420.0036
MAN	81.93420.0185
MAN	81934200036
MAN	81934200185
MAN	87.52460.1503
MAN	87524601503
MAN	N1011053455
SKF	VKHB2082
FAG	33019
FAG	33 019
MERCEDES BENZ	0009809602
MERCEDES BENZ	0029819005
MERCEDES BENZ	0039818605
IVECO	01104923
MAN	06.32499.0036
MAN	06.32499.0123
MAN	06324990036
MAN	06324990123

BK7703020 Подшипник конический



OEM Ref. Nr.	33 020
OEM/OES/Fahrzeugtyp	FAG
L x B x H	8*17*15
Gewicht	2.000

(FAG:33 020,SKF: VKHB2145) MB/DAF/IVECO

FAG	33020.561694
FAG	33020
FAG	33020Q
SKF	VKHB2124
SKF	VKHB2145
FAG	33 020
IVECO	1905027
DAF	0676988
MERCEDES BENZ	0019806602
MERCEDES BENZ	0059818405
MERCEDES BENZ	0059818505
MERCEDES BENZ	0069810105
MERCEDES BENZ	0149813205

BK7702020 Подшипник конический



OEM Ref. Nr.	32020
OEM/OES/Fahrzeugtyp	FAG
L x B x H	17*17*4
Gewicht	1.000

(FAG:32020X, SKF: VKHB2306) MB/SCANIA/DAF

ZF Friedrichshafen AG	0750117670
ZF Friedrichshafen AG	0735370064
DAF	0699117
ZF Friedrichshafen AG	0635370013
SCANIA	1364630
VOLVO	184625
FAG	32 020 X
FAG	32020X
SKF	VKHB2306
SKF	VKT8749
MAN	06324890122
MAN	06324890121
MAN	06324890119
MERCEDES BENZ	0019816405
MERCEDES BENZ	0019817205
RENAULT RVI	0023336050
MERCEDES BENZ	0049817405
MERCEDES BENZ	0069810405
MERCEDES BENZ	0069815505
MERCEDES BENZ	0179817905

BK7702016 Конический роликоподшипник



OEM Ref. Nr.	32 016
OEM/OES/Fahrzeugtyp	FAG
L x B x H	8*17*15
Gewicht	2.000

(FAG:32 016X) SCANIA P/G/R/T/4/3/2-SERIES RP731,RP/RBP730/735,RP/RBP835

SKF	32016X
SCANIA	326826
RENAULT RVI	5000786292
DAF	640618
MERCEDES BENZ	N000720032016
SKF	VKHB2157
SKF	VKT8439
FAG	32016X/Q
SKF	32016
MERCEDES BENZ	0079819305
MERCEDES BENZ	0079819405
DAF	0640618
ZF Friedrichshafen AG	0735372004
SCANIA	1301682
VOLVO	1524061
FAG	32 016 X/Q

Оригинальные номера запчастей используются только для сравнения.
Они не должны использоваться на упаковочных листах, счетах или накладных, которые выставляются владельцам или перепродавцам.

BK7702019 Подшипник конический



OEM Ref. Nr.	32 019
OEM/OES/Fahrzeugtyp	FAG
L x B x H	17*17*4
Gewicht	1.000

(FAG:32 019XA, SKF: VKHB2161) MB/MAN/ SCANIA/DAF/RENAULT

RENAULT RVI	5000675133
Renault	5000682662
RENAULT RVI	5010241096
Renault	5010439224
RENAULT RVI	5010439224
RENAULT RVI	5010534822
RENAULT RVI	5010587011
MERCEDES BENZ	N000720032019
SKF	VKHB2161
SKF	VKT8426
VOLVO	20967828
FAG	32019X
FAG	32019XA
FAG	32 019 XA
MERCEDES BENZ	0019802602
MERCEDES BENZ	0029815405
MERCEDES BENZ	0039815105
MERCEDES BENZ	0069814705
DAF	0622103
MAN	06324890012

BK7702043 Подшипник конический



OEM Ref. Nr.	VKHB2043
OEM/OES/Fahrzeugtyp	SKF
L x B x H	17*17*4
Gewicht	2.000

(FAG:663/653/Q,SKF: VKHB2043) VOLVO FM9/10/ 12,FH12-FH16

SKF	VKHB2043
ROR/MERITOR	99041022
DAF	682976
FAG	663653Q
FAG	663/653/Q
VOLVO	184794
VOLVO	181280S
DAF	174592

BK7700346 Комплект подшипников ступицы передней



OEM Ref. Nr.	1801595
OEM/OES/Fahrzeugtyp	DAF
L x B x H	16*16*13
Gewicht	4.000

DAF LF55/IV,CF65/II/IV,CF75IV,CF85IV, XF95/105

DAF	1801592
DAF	1697346
DAF	1391615
DAF	1388905
BERGKRAFT	BK6100505
DAF	1801593
DAF	1801595
FAG	566074H195
BERGKRAFT	BK7700834
EMMERRE SRL	931750
FAG	805051
FAG	566834H195
FAG	566834.H195

BK7700217 Подшипник конический



OEM Ref. Nr.	30 217
OEM/OES/Fahrzeugtyp	FAG
L x B x H	17*17*4
Gewicht	2.000

85x150x30.5mm (FAG:30217 J2/Q, SKF: VKHB2334) MB/SCANIA/VOLVO/IVECO/DAF

IVECO	9987779
EVOBUS/KAESSBOHRER	6691129000
EVOBUS/KAESSBOHRER	6.691.129.000
EVOBUS	6.691.129.000
MERCEDES BENZ	Q6.691.129.0000
MERCEDES BENZ	Q66911290000
SKF	VKHB2334
SKF	VKHB2967
SKF	VKT8687
SKF	VKT8757
FAG	30 217
SKF	30217J2Q
SKF	30217J2/Q
MERCEDES BENZ	0109811501
ZF Friedrichshafen AG	0635371029
ZF Friedrichshafen AG	0750117078
IVECO	1109968
DAF	1375263
VOLVO	1652119
SCANIA	1746780

BK7708448 Подшипник роликовый конический



OEM Ref. Nr.	658 448
OEM/OES/Fahrzeugtyp	DAF
L x B x H	17*17*5
Gewicht	2.000

(FAG:T5ED100.576376) DAF F85/95,75/ 85CF,95XF,CF75/85/II/IV,XF95/105

FAG	T5ED100
FAG	T5ED100576376
FAG	T5ED100.576376
DAF	658448
C.E.I.	130718
DAF	0658448
DAF	658 448

BK7702071 Подшипник конический ступицы передний внутренний



OEM Ref. Nr.	VKHB2071
OEM/OES/Fahrzeugtyp	SKF
L x B x H	17*15*7
Gewicht	2.000

(FAG:332330 B/Q) MB BUS,NEOPLAN,SETRA

KAESSBOHRER	6.691.383.000E
KAESSBOHRER	6.691.383.000
KAESSBOHRER	6691383000E
TIMKEN	EK50011
KAESSBOHRER	6691383000
MERCEDES BENZ	Q66913840000
SKF	VKHB2071
FAG	534565
SKF	4270X
FAG	332330BQ
MERCEDES BENZ	0059813005
MERCEDES BENZ	0059813105
MERCEDES BENZ	0059818805
MERCEDES BENZ	0099811401
ZF Friedrichshafen AG	0750117516
DAF	1191269
FAG	332330B/Q

Оригинальные номера запчастей используются только для сравнения.
Они не должны использоваться на упаковочных листах, счетах или накладных, которые выставляются владельцам или перепродавцам.

BK7700617 Комплект подшипников ступицы задний



DAF	1801594
DAF	1818003
DAF	530170
FAG	566283.H195
DAF	1389061
DAF	1391617
DAF	1388906
FAG	566283H195
FAG	805052
EMMERRE SRL	931751
BERGKRAFT	BK6100506

OEM Ref. Nr.	1801594
OEM/OES/Fahrzeugtyp	DAF
L x B x H	22*22*16
Gewicht	6.000

DAF LF55/IV,CF65/II/IV,CF75IV,CF85IV, XF95/105

BK7703216 Подшипник конический



RENAULT RVI	5000785909
RENAULT RVI	5000849617
RENAULT RVI	5010587008
DAF	556290
SKF	VKHB2194
RENAULT RVI	5000785898
RENAULT RVI	5000675627
IVECO	42114751
SCANIA	1122022
FAG	33 216/Q
FAG	33216/Q
SKF	33216/Q
FAG	33216Q

OEM Ref. Nr.	33216/Q
OEM/OES/Fahrzeugtyp	FAG
L x B x H	17*15*8
Gewicht	2.000

80x140x46 (FAG:33 216/Q,SKF:VKHB2194) DAF F65/75/85/95,65/75/85CF,95 XF

BK7703115 Подшипник конический



FAG	33115/Q
FAG	33 115/Q
VOLVO	184678
ZF Friedrichshafen AG	0735371831
FAG	33115Q
RENAULT RVI	5000788406
MAN	81.93420.0270
MAN	81934200270
SKF	VKHB2222
SKF	VKT8863
ZF Friedrichshafen AG	0635376005
MAN	06324990189
MERCEDES BENZ	0009814218
MERCEDES BENZ	0039813005
MERCEDES BENZ	0039813205
MERCEDES BENZ	0089810305
DAF	0221664
MAN	06.32499.0040
MAN	06.32499.0131
MAN	06.32499.0189

OEM Ref. Nr.	33 115/Q
OEM/OES/Fahrzeugtyp	FAG
L x B x H	15*15*4
Gewicht	1.000

75-125-37mm (FAG:33 115,SKF:VKHB2222) MB/ MAN/VOLVO/DAF

BK7708897 Подшипник конический КПП ZF 49.2x103.1x43.6mm (SKF:VKT8897) MB/MAN/ VOLVO/DAF/IVECO



MAN	81.93420.0391
MAN	81934200187
MAN	81934200391
MAN	82.93420.0018
MAN	82934200018
SKF	VKT8897
RENAULT RVI	7421313308
Renault	7421313308
MERCEDES BENZ	0019808402
DAF	0691357
ZF Friedrichshafen AG	0735372156
ZF Friedrichshafen AG	0750117009
C.E.I.	130308
VOLVO	1662515
Renault	5001843170
RENAULT RVI	5001843170

OEM Ref. Nr.	VKT8897
OEM/OES/Fahrzeugtyp	SKF
L x B x H	12*12*11
Gewicht	1.000

49.2x103.1x43.6mm (SKF:VKT8897) MB/MAN/ VOLVO/DAF/IVECO

BK7703121 Подшипник роликовый 105x160x45,5mm VKHB2146 (FAG:33 021.580938) DAF/MAN M/ F90,L/M/F2000,TGA/TGS/TGX



FAG	33021.580938
MAN	33021.580938
FAG	33021580938
MAN	81.93420.0287
MAN	81934200287
TIMKEN	EK50021
SKF	VKHB2146
MAN	33 021.580938
MAN	06324990188
MAN	06324990183
DAF	0266488
MAN	06.32499.0126
MAN	06.32499.0127
MAN	06.32499.0183
MAN	06.32499.0188
MAN	06324990126
MAN	06324990127

OEM Ref. Nr.	33 021.580938
OEM/OES/Fahrzeugtyp	MAN
L x B x H	17*15*8
Gewicht	3.000

VKHB2162 (FAG:33 021.580938) NEOPLAN/MAN M/F90,L/M/F2000,TGA/TGS/TGX

BK7706193 Комплект подшипников ступицы колеса передней 130x82x138mm



FAG	566193.H195
DAF	1801593

OEM Ref. Nr.	566193.H195
OEM/OES/Fahrzeugtyp	FAG
L x B x H	16*16*13
Gewicht	6.000

130x82x138mm (HUB NO.1613331) DAF CF75-85/ XF95/XF105

Оригинальные номера запчастей используются только для сравнения.
Они не должны использоваться на упаковочных листах, счетах или накладных, которые выставляются владельцам или перепродавцам.

BK7705397 Подшипник задней ступицы



OEM Ref. Nr.	VKBA5397
OEM/OES/Fahrzeugtyp	SKF
L x B x H	21*16*16
Gewicht	10.000

(SKF:VKBA5397,BTH0025) IVECO EuroTech/ Stralis 90x160x125mm

IVECO	7183074
GIGANT	7183075
IVECO	7189050
IVECO	7189648
FAG	80501206H195
EMMERRE SRL	931057
SKF	BTH0025
SKF	BTH0053
SKF	VKBA5397
IVECO	7179751
FAG	201059
IVECO	01905487
IVECO	02996882
IVECO	07179751
IVECO	07183075
IVECO	07189050
IVECO	07189648
DAF	1400291
DAF	1408086
IVECO	1905487

BK7702018 Подшипник конический



OEM Ref. Nr.	32 018
OEM/OES/Fahrzeugtyp	FAG
L x B x H	4*17*17
Gewicht	1.000

90x140x32mm (FAG:32 018X, SKF: VKHB2170) MB/ MAN/IVECO/RENAULT

SKF	VKHB2170
SKF	VKT8869
MERCEDES BENZ	0049811705
MERCEDES BENZ	0049814305
MERCEDES BENZ	0059815605
MERCEDES BENZ	0069810005
DAF	0077060
MAN	06.32489.0011
MAN	06.32489.0051
IVECO	7162944
RENAULT RVI	5010439301
RENAULT RVI	5000254793
MAN	06324890011
MAN	06324890051
ZF Friedrichshafen AG	0635370034
IVECO	1103228
VOLVO	1699173
VOLVO	184623
FAG	32 018 X/Q
FAG	32018X/Q

BK7702132 Подшипник конический



OEM Ref. Nr.	VKHB2132
OEM/OES/Fahrzeugtyp	SKF
L x B x H	17*15*8
Gewicht	2.000

70x130x57mm (FAG:528983B,SKF:VKHB2132) MAN/DAF/MB

FAG	331933/Q
FAG	331933Q
FAG	528983B
MAN	81.93420.0074
MAN	81934200074
TIMKEN	EK50001
SKF	VKHB2132
DAF	260204
MAN	06324990081
MERCEDES BENZ	0049812305
MERCEDES BENZ	0049812405
MERCEDES BENZ	0049813905
DAF	0260204
MAN	06.32499.0043
MAN	06.32499.0081
MAN	06324990043

BK7702311 Подшипник конический



OEM Ref. Nr.	32 311
OEM/OES/Fahrzeugtyp	FAG
L x B x H	12*12*5
Gewicht	2.000

55x120x45,5mm (FAG:32 311A, SKF: VKHB2002) MB/MAN/SCANIA/IVECO

IVECO	26800610
DAF	275828
FAG	32 311 A
FAG	32311A
ASTRA	8639
SKF	VKHB2002
SCANIA	179427
SCANIA	14764
ZF Friedrichshafen AG	0635374008
ASTRA	00008639
MERCEDES BENZ	0069810805
MERCEDES BENZ	0069816905
MERCEDES BENZ	0069817405
MERCEDES BENZ	0109819305
DAF	0275828

BK7702147 Подшипник конический (SKF:VKHB 2147) SCANIA P/G/R/T/4/3/2-SERIES AD1101P, AD/ ADA1500P,AD/ADA1501P



OEM Ref. Nr.	VKHB2147
OEM/OES/Fahrzeugtyp	SKF
L x B x H	16*16*5
Gewicht	3.000

(SKF:VKHB 2147) SCANIA P/G/R/T/4/3/2-SERIES AD1101P, AD/ADA1500P,AD/ADA1501P

SKF	VKHB2147
SKF	T2EE100
MAN	81934200233
MAN	81.93420.0233
SCANIA	383343
DAF	266487
MAN	06324990154
MAN	06324990153
MAN	06.32499.0154
MAN	06.32499.0153
DAF	0266487

BK7702231 Подшипник конический (SKF:T3FE075/ QVB481,VKHB2231) DAF F75/85/95,75/85CF,95XF



OEM Ref. Nr.	VKHB2231
OEM/OES/Fahrzeugtyp	SKF
L x B x H	15*15*5
Gewicht	3.000

(SKF:T3FE075/QVB481,VKHB2231) DAF F75/85/ 95,75/85CF,95XF

SKF	VKHB2231
SKF	T3FE075
SKF	T3FE075QVB481
SKF	T3FE075/QVB481
DAF	275825
VOLVO	201032
SCANIA	1327603
DAF	1327603
DAF	0275825

Оригинальные номера запчастей используются только для сравнения.
Они не должны использоваться на упаковочных листах, счетах или накладных, которые выставляются владельцам или перепродавцам.

BK7701313 Подшипник конический



OEM Ref. Nr.	31 313 J2/QCL7C
OEM/OES/Fahrzeugtyp	FAG
L x B x H	17*4*17
Gewicht	2.000

65x140x36mm (FAG:31 313 J2/ QCL7C,SKF:VKT8761) MAN F90,M/F2000,TGA/TGS/ TGX

MAN	06324990022
MAN	06324990088
ZF Friedrichshafen AG	0635375007
ZF Friedrichshafen AG	0735370298
ZF Friedrichshafen AG	0750117332
ZF Friedrichshafen AG	0750117529
SCANIA	129289
MAN	06324905900
MAN	06.32499.0088
MAN	06.32499.0022
MAN	06.32490.5900
DAF	0538466
MERCEDES BENZ	0189819205
MERCEDES BENZ	0139816205
MERCEDES BENZ	0039810605
MERCEDES BENZ	0029814505
MERCEDES BENZ	0019800502
VOLVO	181099
BERGKRAFT	BK7700313

Оригинальные номера запчастей используются только для сравнения.
Они не должны использоваться на упаковочных листах, счетах или накладных, которые выставляются владельцам или перепродавцам.

BK8100109 Болт крепления колеса M22x1.5mm/L=82mm Q10.9 с насечкой Fruehauf/SMB/Daf

FRUEHAUF	6502798
FRUEHAUF	AJA0491002
FRUEHAUF	A20630
TRAILOR	6502798
TRAILOR	6502798G
DAF	1359710

OEM Ref. Nr. AJA0491002
OEM/OES/Fahrzeugtyp FRUEHAUF
L x B x H 9*4*4
Gewicht 0.000

[M22x1.5/74 class:10,9] FRUEHAUF

BK8400972 Гайка колесная универсальная с буртиком M22x1,5/H=27mm/SW32 MB/BERGISCHE ACHSEN/IVECO/MAN/VOLVO



MAN	81.44050.0123
ERREVI SPA	729657
ERREVI SPA	729629
DAF	652575
DAF	620652
MERCEDES BENZ	6174000024
IVECO	4459603
SAF	4247301201
MAN	81.45503.0026
MAN	81.45503.0049
IVECO	99474402
VOLVO	947972
VOLVO	947 972
SETRA	8241999726
MAN	81455030056
MAN	81455030049
MAN	81455030026
MAN	81440500123
SAF	4247301200
IVECO	41299921

OEM Ref. Nr. 947 972
OEM/OES/Fahrzeugtyp VOLVO
L x B x H 5*5*3
Gewicht 0.000

M22x1,5/H=27mm/SW32 MB/BERGISCHE ACHSEN/IVECO/MAN/VOLVO

BK8000401 Гайка M22x2mm/H=25mm/SW=32mm GRADE 10.9 крепления колеса BERGISCHE ACHSEN/ SAF/DAF

SAF	4342001510
SAF	4342001500
SAF	4.342.0015.10
SAF	4.342.0015.00
DAF	144922
SIDEM	14320
BERGISCHE ACHSEN	0326004010
BERGISCHE ACHSEN	03.260.04.01.0
DAF	0144922

OEM Ref. Nr. 03.260.04.01.0
OEM/OES/Fahrzeugtyp Bergische Achsen
L x B x H
Gewicht 0.000

M22x2mm/H=25mm/SW=32mm GRADE 10.9 BERGISCHE ACHSEN/SAF/DAF

Оригинальные номера запчастей используются только для сравнения.
Они не должны использоваться на упаковочных листах, счетах или накладных, которые выставляются владельцам или перепродавцам.

BK7400545 Ремкомплект подвески кабины

BERGKRAFT BK2930521SP
DAF 1314545S
DAF 1314545S2
DAF 1314545S1

OEM Ref. Nr. 1314545S
OEM/OES/Fahrzeugtyp DAF
L x B x H
Gewicht 2.000

BK7400967 Втулка крепления кабины



BERGKRAFT BK7400968
DAF 565071
DAF 1694967

OEM Ref. Nr. 1694967
OEM/OES/Fahrzeugtyp DAF
L x B x H 6*6*3
Gewicht 0.000

DAF XF 95/105

BK7400968 Ремкомплект подвески кабины

BERGKRAFT BK7400967
DAF 565071

OEM Ref. Nr. 1694967S
OEM/OES/Fahrzeugtyp DAF
L x B x H
Gewicht 1.000

BK2930121SP Металлический палец амортизатора

DAF 1332194
DAF 77390
AUGER 3073
DAF 300116
DAF 1332192
DAF 0077390



OEM Ref. Nr. 077 390
OEM/OES/Fahrzeugtyp DAF
L x B x H 14*3*3
Gewicht 0.000

D=25mm/L=136.5mm DAF F95/95XF/XF95/105

BK2898421SP REPAIR KIT FOR CABIN

DAF 1396202
DAF 661173
DAF 1328885
DAF 1248753
DAF 079330
DAF 1304576
DAF 1269537
DAF 1266426



OEM Ref. Nr. 1396 202 S
OEM/OES/Fahrzeugtyp DAF
L x B x H
Gewicht 3.000

BK2898521SP REPAIR KIT FOR CABIN

DAF 1328885
DAF 661173
DAF 1396202



OEM Ref. Nr. 1396 202 S1
OEM/OES/Fahrzeugtyp DAF
L x B x H
Gewicht 1.000

Оригинальные номера запчастей используются только для сравнения.
Они не должны использоваться на упаковочных листах, счетах или накладных, которые выставляются владельцам или перепродавцам.

BK2898621SP REPAIR KIT FOR CABIN

DAF 079330
DAF 1248753
DAF 1266426
DAF 1269537



OEM Ref. Nr.	1266 426 S
OEM/OES/Fahrzeugtyp	DAF
L x B x H	20*9*9
Gewicht	1.000

BK2898721SP REPAIR KIT FOR CABIN

DAF 1269537
DAF 1266426
DAF 1290794
DAF 1290795
DAF 077390
DAF 661173
DAF 079330
DAF 212045



OEM Ref. Nr.	1290 794 S
OEM/OES/Fahrzeugtyp	DAF
L x B x H	23*15*10
Gewicht	3.000

BK2898821SP REPAIR KIT FOR CABIN

DAF 661173
DAF 1290795
DAF 1290794
DAF 1304576



OEM Ref. Nr.	1290 794 S1
OEM/OES/Fahrzeugtyp	DAF
L x B x H	
Gewicht	1.000

BK2898921SP REPAIR KIT FOR CABIN

DAF 077390
DAF 1269537
DAF 1266426



OEM Ref. Nr.	077 390 S
OEM/OES/Fahrzeugtyp	DAF
L x B x H	20*10*9
Gewicht	1.000

BK28981021SP REPAIR KIT FOR CABIN

DAF 1314545S
DAF 1314545S1
DAF 1314545 S
BERGKRAFT BK7400545
BERGKRAFT BK2936521SP



OEM Ref. Nr.	1314545S
OEM/OES/Fahrzeugtyp	DAF
L x B x H	13*16*16
Gewicht	4.000

BK2899121SP REPAIR KIT FOR CABIN

DAF 1304569
DAF 661173



OEM Ref. Nr.	1314 545 S1
OEM/OES/Fahrzeugtyp	DAF
L x B x H	
Gewicht	2.000

Оригинальные номера запчастей используются только для сравнения.
Они не должны использоваться на упаковочных листах, счетах или накладных, которые выставляются владельцам или перепродавцам.

BK2899221SP Ремкомплект кабины полный



DAF	1266426
BERGKRAFT	BK2936721SP
BERGKRAFT	BK2899721SP
DAF	1290794
DAF	756919
AUGER	1881
DAF	556652
DAF	241496
DAF	1656266
DAF	1399159
DAF	1271385
DAF	1332194
DAF	1266426S

OEM Ref. Nr. 1266 426 S1
OEM/OES/Fahrzeugtyp DAF
L x B x H 17*7*7
Gewicht 1.000

BK2936121SP REPAIR KIT FOR CABIN



DAF 1396 202 S2

OEM Ref. Nr. 1396 202 S2
OEM/OES/Fahrzeugtyp DAF
L x B x H
Gewicht 3.000

BK2936221SP REPAIR KIT FOR CABIN



DAF 1266 426 S2

OEM Ref. Nr. 1266 426 S2
OEM/OES/Fahrzeugtyp DAF
L x B x H
Gewicht 1.000

BK2936321SP REPAIR KIT FOR CABIN



DAF 212045
DAF 1656266
DAF 079330
DAF 661173
DAF 1290795
DAF 1290794
DAF 077390
DAF 1304576
DAF 1269537

OEM Ref. Nr. 1290 794 S3
OEM/OES/Fahrzeugtyp DAF
L x B x H
Gewicht 3.000

BK2936421SP REPAIR KIT FOR CABIN



OEM Ref. Nr. 077 390 S1
OEM/OES/Fahrzeugtyp DAF
L x B x H
Gewicht 1.000

BK2936521SP Ремонтный комплект подвески кабины полный



BERGKRAFT	BK28981021SP
AUGER	3450
DAF	1314545S1
DAF	1314545S
DAF	1314545S2
BERGKRAFT	BK7400545
DAF	1314545

OEM Ref. Nr. 1314 545 S2
OEM/OES/Fahrzeugtyp DAF
L x B x H 22*10*12
Gewicht 3.000

DAF F95,95XF,XF95/105

Оригинальные номера запчастей используются только для сравнения.
Они не должны использоваться на упаковочных листах, счетах или накладных, которые выставляются владельцам или перепродавцам.

BK2936621SP Ремкомплект подвески кабины (2 пальца 1332194+втулки 1656266+сальники 1399159)



DAF	596220
AUGER	3451
DAF	1332194+1656266+1399159
DAF	0241496
DAF	02414962
DAF	1656266
DAF	1332194
DAF	1269537

OEM Ref. Nr.	1266 426 S3
OEM/OES/Fahrzeugtyp	DAF
L x B x H	20*10*10
Gewicht	1.000

DAF F95/95XF/XF95/105 / 1332194 / 1656266 / 1399159

BK2936721SP Ремкомплект кабины полный



DAF	1332194
DAF	1266426S
DAF	1290795
DAF	1290794
DAF	661173
DAF	1290794S
DAF	556652
AUGER	1881
DAF	756919
DAF	1304576
DAF	1266426
BERGKRAFT	BK2899721SP
BERGKRAFT	BK2899221SP
DAF	1656266
DAF	1399159

OEM Ref. Nr.	1290 794 S4
OEM/OES/Fahrzeugtyp	DAF
L x B x H	
Gewicht	2.000

DAF F95

BK29351021SP Ремкомплект кабины полный



DAF	1304576
DAF	1656266
DAF	1332194
DAF	1290795
DAF	1290794
DAF	661173
DAF	1290794S1

OEM Ref. Nr.	1290 794 S2
OEM/OES/Fahrzeugtyp	DAF
L x B x H	
Gewicht	2.000

DAF XF-SERIES

BK2899621SP Сайлентблок кабины



DAF	1438837
DAF	1396 202
DAF	1298675
DAF	1396202

OEM Ref. Nr.	1396 202
OEM/OES/Fahrzeugtyp	DAF
L x B x H	11*11*5
Gewicht	0.000

D=85mm/d=20mm/H=23.8mm DAF F65/75/85,65/75/85CF

BK7400928 Палец M10x1.0mm/D=25mm/L=130mm поворотного шарнира кабины DAF F65/75/85,65/75/85CF

DAF	0750928
AUGER	1910
DAF	750928

OEM Ref. Nr.	0750928
OEM/OES/Fahrzeugtyp	DAF
L x B x H	
Gewicht	0.000

M10x1.0mm/D=25mm/L=130mm DAF F65/75/85,65/75/85CF

Оригинальные номера запчастей используются только для сравнения.
Они не должны использоваться на упаковочных листах, счетах или накладных, которые выставляются владельцам или перепродавцам.

BK2930321SP Сальник ремкомплекта кабины



DAF 1271385
DAF 75761
DAF 374826
AUGER 3072
DAF 1271753
DAF 1271 385

OEM Ref. Nr.	1271 385
OEM/OES/Fahrzeugtyp	DAF
L x B x H	6*6*1
Gewicht	0.000

[48,4x62x5,7] DAF

Оригинальные номера запчастей используются только для сравнения.
Они не должны использоваться на упаковочных листах, счетах или накладных, которые выставляются владельцам или перепродавцам.

Шарнирное соединение

BK2900221SP Сайлентблок подвески кабины



DAF	1314545
AUGER	51884
AUGER	1884
DAF	1314 545

OEM Ref. Nr.	1314 545
OEM/OES/Fahrzeugtyp	DAF
L x B x H	21*10*9
Gewicht	0.000

D=90mm/d=20mm/H=70mm DAF F95,95XF,XF95/105

BK2899821SP Поворотный шарнир, кабина

DAF 1290795



OEM Ref. Nr.	1290 795
OEM/OES/Fahrzeugtyp	DAF
L x B x H	9*9*1
Gewicht	0.000

BK2899721SP Сайлентблок кабины



DAF	1290794
DAF	1266426S
DAF	1332194
DAF	756919
AUGER	1881
DAF	556652
DAF	1399159
DAF	1656266
BERGKRAFT	BK2899221SP
BERGKRAFT	BK2936721SP

OEM Ref. Nr.	1290794
OEM/OES/Fahrzeugtyp	DAF
L x B x H	8*13*10
Gewicht	0.000

D=60mm/d=20mm/H=48mm DAF F95

Оригинальные номера запчастей используются только для сравнения.
Они не должны использоваться на упаковочных листах, счетах или накладных, которые выставляются владельцам или перепродавцам.

BK7803244 Гидроцилиндр подъема кабины



RENAULT RVI 5010316495
DAF 296979R
DAF 296979
DAF 296979A
DAF 0296979R
DAF 0296979

OEM Ref. Nr.	296979
OEM/OES/Fahrzeugtyp	DAF
L x B x H	72*10*6
Gewicht	7.000

DAF/RENAULT RVI PREMIUM,KERAX

BK7802231 Насос гидравлический подъема кабины



DAF 107013
DAF 1315942A
DAF 1315942
DAF 1315942R
C.E.I. 581013

OEM Ref. Nr.	1315942
OEM/OES/Fahrzeugtyp	DAF
L x B x H	16*16*13
Gewicht	2.000

DAF F95,95 XF

BK7809217 Ремкомплект насоса подъема кабины (плунжер)



HD Parts 318814
IVECO 42547952
BERGKRAFT BK7809216
VOLVO 3092 052
SCANIA 1427793
SCANIA 1541984
DAF 1645743
VOLVO 3092052

OEM Ref. Nr.	3092 052
OEM/OES/Fahrzeugtyp	VOLVO
L x B x H	4*11*11
Gewicht	0.000

VOLVO FM9/FM10/FM12, FH12 (G 1/2/3)/FH16 (G 1/2)

BK7800903 Насос гидравлический подъема кабины



C.E.I. 581021
DAF 1450903R
DAF 1450903
DAF 1450903A
DAF 1382283R
DAF 1382283
DAF 1382283A

OEM Ref. Nr.	1450903
OEM/OES/Fahrzeugtyp	DAF
L x B x H	12*16*15
Gewicht	2.000

DAF 65/75/85CF,LF55,CF65,CF75/IV,CF85/IV, XF95/105

BK8506200 Гидроцилиндр подьёма кабины



C.E.I. 582005
DAF 1346200R
DAF 1346200
DAF 1346200A
DAF 1308300R
DAF 1308300
DAF 1308300A

OEM Ref. Nr.	1346200
OEM/OES/Fahrzeugtyp	DAF
L x B x H	7*103*10
Gewicht	9.000

DAF F95,95XF,XF95/105

BK13533AAS Ремкомплект насоса подкачки



VOLVO 3091743
VOLVO 3090725
VOLVO 274103
SCANIA 1320457
SCANIA 1105809
DAF 067107
DAF 697912
SCANIA 385850

OEM Ref. Nr.	274103
OEM/OES/Fahrzeugtyp	VOLVO
L x B x H	13*8*2
Gewicht	0.000

VOLVO F/FL/N/NL10/12/16

Оригинальные номера запчастей используются только для сравнения.
Они не должны использоваться на упаковочных листах, счетах или накладных, которые выставляются владельцам или перепродавцам.

BK2946321SP Гидроцилиндр подъема кабины



DAF 372862
DAF 372863A
DAF 372863
DAF 372863R
DAF 683068A
DAF 683068
DAF 683068R
DAF 1349831R
DAF 1349831
DAF 1349831A
DAF 0372863R
DAF 0683068R
DAF 1295723A
DAF 1295723
DAF 1295724A
DAF 1295724
DAF 1295724R

OEM Ref. Nr.	1295724
OEM/OES/Fahrzeugtyp	DAF
L x B x H	80*11*5
Gewicht	8.000

DAF F95

BK7800904 Опрокидывающий цилиндр, кабина

DAF 1439152



OEM Ref. Nr.	1 439 152
OEM/OES/Fahrzeugtyp	DAF
L x B x H	85*10*6
Gewicht	9.000

BK7800743 Опрокидывающий цилиндр, кабина

DAF 1439151



OEM Ref. Nr.	1 439 151
OEM/OES/Fahrzeugtyp	DAF
L x B x H	78*9*6
Gewicht	9.000

BK7900904 Насос гидравлический подъема кабины

DAF 1401747
DAF 1 401 747



OEM Ref. Nr.	1 401 747
OEM/OES/Fahrzeugtyp	DAF
L x B x H	25*15*15
Gewicht	2.000

DAF LF45 / LF55

BK7800742 Гидроцилиндр подьёма кабины

AUGER 68512
C.E.I. 582009
DAF 1444742R
DAF 1444742
DAF 1444742A

OEM Ref. Nr.	1444742
OEM/OES/Fahrzeugtyp	DAF
L x B x H	92*10*5
Gewicht	9.000

DAF XF95/105

BK7800902 Насос гидравлический подъема кабины

DAF 1450902R
DAF 1450902
DAF 1450902A
DAF 1382282R
DAF 1382282
DAF 1382282A

OEM Ref. Nr.	1450902
OEM/OES/Fahrzeugtyp	DAF
L x B x H	16*9*20
Gewicht	2.000

DAF 65/75/85CF,LF55,CF65,CF75/IV,CF85/IV,XF95/105

Оригинальные номера запчастей используются только для сравнения.
Они не должны использоваться на упаковочных листах, счетах или накладных, которые выставляются владельцам или перепродавцам.

BK8407870 Датчик заднего хода

MAN	81255250032
RENAULT RVI	5001845860
IVECO	42531807
VOLVO	3197870
DAF	1449102
VOLVO	1078493
ZF Friedrichshafen AG	0501210058
MERCEDES BENZ	0055454514

OEM Ref. Nr.	3197870
OEM/OES/Fahrzeugtyp	VOLVO
L x B x H	8*4*4
Gewicht	0.000

VOLVO FH12/FM10/FM12 1998-2005,FH16 1998-2003,FM9 2001-2005,NH12,B7FB

BK6121841 Стекло для фар стоп-сигнала

BERGKRAFT	BK8400919
EUROLITES LEART	L37516028
DAF	1272653
SCANIA	1327272
SCANIA	1350343
MAN	81252296052
MAN	81252296051
RENAULT RVI	5001847588
IVECO	93161844
HELLA	9EL152889001
SCANIA	1352746
DAF	1440214
IVECO	42531584
RENAULT RVI	5000296594

OEM Ref. Nr.	42531584
OEM/OES/Fahrzeugtyp	IVECO
L x B x H	47*13*2
Gewicht	0.000

BK9002305

AUGER	73351
EUROLITES LEART	37.421.000
EUROLITES LEART	37421000
HELLA	2SE 003 167-0…
HELLA	2SE003167031
Herth+Buss Fahrzeugteile	83830216
Herth+Buss Fahrzeugteile	00015100A
MAN	81252256103
DAF	882011
DAF	882 011
IVECO	769693
MAN	81.25225.6103
MERCEDES BENZ	0015446903
MERCEDES BENZ	001 544 69 03
MERCEDES BENZ	001 544 80 03
MERCEDES BENZ	0015448003
IVECO	4201 3057
IVECO	42013057
IVECO	769 693

OEM Ref. Nr.	81.25225.6103
OEM/OES/Fahrzeugtyp	MAN
L x B x H	
Gewicht	0.000

links

BK7405355 Фонарь указателя поворота



DAF	1433277
DAF	1735355
DAF	1814096

OEM Ref. Nr.	1735355
OEM/OES/Fahrzeugtyp	DAF
L x B x H	15*9*4
Gewicht	0.000

F/CF/XF DAF

BK7401368 Фонарь указателя поворота [белый] F95 DAF



HELLA	2BA005481001
DAF	384988
DAF	1301368
BERGKRAFT	BK7404988
DAF	66698

OEM Ref. Nr.	1301368
OEM/OES/Fahrzeugtyp	DAF
L x B x H	20*16*9
Gewicht	0.000

RH / LH / F95 DAF

BK7401731 Фонарь задний, комбинированный [правый/левый, без рефлектора, 6-функций] RVI/DAF/NISSAN/VOLVO

Herth+Buss Fahrzeugteile	83840744
RENAULT RVI	8200136959
RENAULT RVI	8200136958
RENAULT RVI	8200136949
RENAULT RVI	7420862038
Renault	7420862038
DEPO	551-1944R-UE
DEPO	5511944RUE
Herth+Buss Fahrzeugteile	82840742
Herth+Buss Fahrzeugteile	83840574
Herth+Buss Fahrzeugteile	83840742
EUROLITES LEART	L37582000
BERGKRAFT	BK7401713
EUROLITES LEART	L37580000
DAF	AELB993
DAF	AELB992
DAF	AEL8992
Herth+Buss Fahrzeugteile	83840745
Herth+Buss Fahrzeugteile	83840743
RENAULT RVI	5010392126

OEM Ref. Nr.	1401731
OEM/OES/Fahrzeugtyp	DAF
L x B x H	
Gewicht	0.000

LF45/55 DAF

Оригинальные номера запчастей используются только для сравнения.
Они не должны использоваться на упаковочных листах, счетах или накладных, которые выставляются владельцам или перепродавцам.

BK7404788 Фонарь задний, комбинированный [правый] F/CF/XF DAF

OEM Ref. Nr.	1304788
OEM/OES/Fahrzeugtyp	DAF
L x B x H	46*14*14
Gewicht	1.000

F/CF/XF DAF

Herth+Buss Fahrzeugteile	83840584
HELLA	2VP008204-161
HELLA	2VP008204161
DAF	1304788
DAF	1291215
DAF	1284212

BK7401713 Фонарь задний, комбинированный [правый/левый, без рефлектора, 6-функций] RVI/DAF/NISSAN/VOLVO



OEM Ref. Nr.	1401713
OEM/OES/Fahrzeugtyp	DAF
L x B x H	13*36*13
Gewicht	0.000

LF45/55 DAF

Herth+Buss Fahrzeugteile	82840741
Herth+Buss Fahrzeugteile	82840742
Herth+Buss Fahrzeugteile	83840574
Herth+Buss Fahrzeugteile	83840742
Herth+Buss Fahrzeugteile	83840743
Herth+Buss Fahrzeugteile	83840745
DAF	AEL8992
DAF	AELB992
BERGKRAFT	BK7401731
DAF	AELB993
EUROLITES LEART	L37580000
EUROLITES LEART	L37582000
RENAULT RVI	8200136959
DAF	1401713
Renault	5001846848
RENAULT RVI	5001846847
Renault	5001846847
RENAULT RVI	5001846843
Renault	5001846843
EUROLITES LEART	37.582.000

BK7404789 Фонарь задний, комбинированный [левый] F/CF/XF DAF



OEM Ref. Nr.	1209349
OEM/OES/Fahrzeugtyp	DAF
L x B x H	46*14*14
Gewicht	1.000

F/CF/XF DAF

MAN	81.25228.6025
MAN	81.25228.6029
MAN	81.25228.6034
MAN	81.25228.6036
MAN	81.25228.6975
Herth+Buss Fahrzeugteile	83840513
Herth+Buss Fahrzeugteile	83840585
MAN	81.25228.6024
MAN	81.25225.6465
DAF	1209349
DAF	1283371
DAF	1284211
DAF	1291216
DAF	1304789
HELLA	2VD008204171
MAN	81.25225.6442

BK7403690 Фара головного света [левая, Xenon, без лампы] CF75IV,CF85IV, XF95/105 DAF



OEM Ref. Nr.	1 743 690
OEM/OES/Fahrzeugtyp	DAF
L x B x H	48*22*20
Gewicht	2.000

CF75IV,CF85IV, XF95/105 DAF

LORO	4501103LLD…
LORO	450-1103L-LD…
AUGER	73550
Herth+Buss Fahrzeugteile	81658103
DAF	1 743 690
DAF	1 699 932
DAF	1 636 910
DAF	1743690
DAF	1699932
DAF	1636910

BK7403684 Фара головного света [левая] CF75IV,CF85IV, XF95/105 DAF



OEM Ref. Nr.	1 743 684
OEM/OES/Fahrzeugtyp	DAF
L x B x H	48*22*20
Gewicht	2.000

CF75IV,CF85IV, XF95/105 DAF

DAF	1 743 684
DAF	1 699 300
DAF	1 641 742
DAF	1 399 902
DAF	1 832 396
AUGER	73548
EUROLITES LEART	34.503.250
EUROLITES LEART	34503250
EUROLITES LEART	L34503250
Herth+Buss Fahrzeugteile	81658068
DEPO	450-1101L-LD…
DAF	1399902
DAF	1641742
DAF	1699300
DAF	1743684
DAF	1832396
HELLA	1EJ247046031
HELLA	1EJ 247 046-0…
DEPO	4501101LLDEM

BK7403691 Фара головного света [правая, Xenon, без лампы] CF75IV,CF85IV, XF95/105 DAF



OEM Ref. Nr.	1 743 691
OEM/OES/Fahrzeugtyp	DAF
L x B x H	48*22*20
Gewicht	2.000

CF75IV,CF85IV, XF95/105 DAF

LORO	4501103RLD…
DAF	1636911
DAF	1699933
DAF	1743691
LORO	450-1103R-L…
Herth+Buss Fahrzeugteile	81658104
AUGER	73551
DAF	1 636 911
DAF	1 699 933
DAF	1 743 691

Оригинальные номера запчастей используются только для сравнения.
Они не должны использоваться на упаковочных листах, счетах или накладных, которые выставляются владельцам или перепродавцам.

BK7408861 Фара противотуманная [правая] DAF F95,65/75/85CF,95XF,LF45/55,CF65/75/85, XF95



HELLA	9BG147498-002
EUROLITES LEART	L34500800
HELLA	9BG147498-007
HELLA	9BG147498007
HELLA	9BG147498002-A
HELLA	9BG147498002A
DAF	1328861S
DAF	1328861
Monark Diesel	098148222
HELLA	9BG147498002

OEM Ref. Nr.	1328861
OEM/OES/Fahrzeugtyp	DAF
L x B x H	14*14*40
Gewicht	0.000

DAF F95,65/75/85CF,95XF,LF45/55,CF65/75/85, XF95

BK7408860 Фара противотуманная левая



HELLA	9BG147497002
HELLA	9BG147497-002
HELLA	9BG147497007
HELLA	9BG147497-007
HELLA	9BG147498002
HELLA	1PE007590-011
HELLA	1PE007590011
HELLA	9BG147498-002
EUROLITES LEART	L34501800
Monark Diesel	098148221
DAF	1328860
DAF	1328860S

OEM Ref. Nr.	1328860
OEM/OES/Fahrzeugtyp	DAF
L x B x H	14*14*40
Gewicht	0.000

DAF F95,65/75/85CF,95XF,LF45/55,CF65/75/85, XF95

BK7403685 Фара головного света [правая] CF75IV,CF85IV, XF95/105 DAF



DAF	1 743 685
DAF	1 399 903
DAF	1 620 623
DAF	1 641 743
AUGER	73549
EUROLITES LEART	34502250
EUROLITES LEART	34.502.250
DAF	1 832 397
DAF	1 699 301
EUROLITES LEART	L34502250
Herth+Buss Fahrzeugteile	81658069
LORO	450-1101R-L…
DAF	1399903
DAF	1620623
DAF	1641743
DAF	1699301
DAF	1743685
DAF	1832397
HELLA	1EJ247046041
HELLA	1EJ 247 046-0…

OEM Ref. Nr.	1 743 685
OEM/OES/Fahrzeugtyp	DAF
L x B x H	48*22*20
Gewicht	2.000

CF75IV,CF85IV, XF95/105 DAF

BK7403924 Фара головного света с фонарём указателя поворота [левая] F95 DAF

HELLA	1EG 005 480-011
HELLA	1EG005480011
DAF	1305185
DAF	1213924
AUGER	68369
DAF	1 305 185
DAF	1 213 924

OEM Ref. Nr.	1 213 924
OEM/OES/Fahrzeugtyp	DAF
L x B x H	
Gewicht	2.000

F95 DAF

BK7403361 Фара основная



Herth+Buss Fahrzeugteile	81658102
DEPO	4501102RLDEN
HELLA	1AG007660-101
HELLA	1AG007660101
DAF	1293361

OEM Ref. Nr.	1293361
OEM/OES/Fahrzeugtyp	DAF
L x B x H	44*24*25
Gewicht	2.000

F/XF95 DAF

BK7403366 Фара основная



Herth+Buss Fahrzeugteile	81658101
HELLA	1AG007660-091
HELLA	1AG007660091
DAF	1293366

OEM Ref. Nr.	1293366
OEM/OES/Fahrzeugtyp	DAF
L x B x H	44*24*25
Gewicht	2.000

F/XF95 DAF

Оригинальные номера запчастей используются только для сравнения.
Они не должны использоваться на упаковочных листах, счетах или накладных, которые выставляются владельцам или перепродавцам.

07.090

Освещение, электроника и комплекту

BK7405271 Фара дополнительного освещения [противотуманная, правая] XF95/105 DAF



EUROLITES LEART	L34506800
Herth+Buss Fahrzeugteile	81660021
HELLA	1PE965410-121
HELLA	1PE965410121
DAF	1725271
DAF	1660961

OEM Ref. Nr.	1725271
OEM/OES/Fahrzeugtyp	DAF
L x B x H	16*29*13
Gewicht	1.000

XF95/105 DAF

BK7405270 Фара дополнительного освещения [противотуманная, левая] XF95/105 DAF



EUROLITES LEART	L34507800
Herth+Buss Fahrzeugteile	81660020
HELLA	1PE965410-111
HELLA	1PE965410111
DAF	1725270
DAF	1660960

OEM Ref. Nr.	1725270
OEM/OES/Fahrzeugtyp	DAF
L x B x H	16*29*13
Gewicht	1.000

XF95/105 DAF

BK7403925 Фара головного света с фонарём указателя поворота [правая] F95 DAF

AUGER	69320
DAF	1 305 186
DAF	1 213 925
HELLA	1EG 005 480-021
HELLA	1EG005480021
DAF	1305186
DAF	1213925

OEM Ref. Nr.	1 213 925
OEM/OES/Fahrzeugtyp	DAF
L x B x H	
Gewicht	2.000

F95 DAF

BK8400919 Стекло заднего фонаря VOLVO FH12 1993-2001,FH16 1993-2003,FM12 1998-2001,FL6/7,FL10/12

EUROLITES LEART	L37516028
SCANIA	1350343
SCANIA	1327272
DAF	1272653
MAN	81.25229.6051
MAN	81.25229.6052
VOLVO	8142 919
BERGKRAFT	BK6121841
SCANIA	1352746
DAF	1440214
HELLA	9EL152889001
IVECO	93161844
VOLVO	8142919
MAN	81252296052
MAN	81252296051
RENAULT RVI	5001847588
RENAULT RVI	5000296594
IVECO	42531584

OEM Ref. Nr.	8142 919
OEM/OES/Fahrzeugtyp	VOLVO
L x B x H	48*14*4
Gewicht	0.000

VOLVO FH12 1993-2001,FH16 1993-2003,FM12 1998-2001,FL6/7,FL10/12

BK8500037



FRUEHAUF	M059318
KNORR-BREMSE	II367563000
RENAULT RVI	5021170143
WABCO	4497120300
SCANIA	1738452
DAF	1505059
SCHMITZ CARGOBULL	051276
WABCO	449 712 030 0

OEM Ref. Nr.	449 712 030 0
OEM/OES/Fahrzeugtyp	WABCO
L x B x H	20*18*3
Gewicht	0.000

Gesamtlänge: 3000 mm

Оригинальные номера запчастей используются только для сравнения.
Они не должны использоваться на упаковочных листах, счетах или накладных, которые выставляются владельцам или перепродавцам.

Амортизатор газовый капота

BK2938521SP Упругий элемент

DAF 1238 280

OEM Ref. Nr.	1238 280
OEM/OES/Fahrzeugtyp	DAF
L x B x H	
Gewicht	0.000

BK2938621SP Упругий элемент

DAF 0758296

OEM Ref. Nr.	0758 296
OEM/OES/Fahrzeugtyp	DAF
L x B x H	
Gewicht	0.000

Оригинальные номера запчастей используются только для сравнения.
Они не должны использоваться на упаковочных листах, счетах или накладных, которые выставляются владельцам или перепродавцам.

08.010

Воздушный фильтр салона

BK7400168 Воздушный фильтр кабины



OEM Ref. Nr.	CUK 2534
OEM/OES/Fahrzeugtyp	MANN-HUMMEL
L x B x H	27*18*5
Gewicht	0.000

(M+H:CUK2534) DAF CF65/75/85

CORTECO	80000626
FILTRON	K1185A
FLEETGUARD	AF26670
SWAG	59 92 9836
SWAG	59929836
WIX FILTERS	93249E
ALCO FILTER	MS-6336C
ALCO FILTER	MS6336C
BOSCH	1987431452
BOSCH	1 987 431 452
DAF	1362168
DAF	1825431
VALEO	716008
MANN-HUMMEL	CUK2534
HENGST FILTER	E969LC
DAF	1 362 168
DAF	1 825 431
MANN-HUMMEL	CUK 2534

BK7400192 Воздушный фильтр кабины



OEM Ref. Nr.	CU 2534
OEM/OES/Fahrzeugtyp	MANN-HUMMEL
L x B x H	26*17*4
Gewicht	0.000

(Hengst:E969LI) DAF 65/75/85CF,CF65/II/IV,CF75/IV,CF85/IV

VALEO	716007
MAHLE	LA 71
MAHLE	LA71
DAF	1 791 192
DAF	1 362 124
WIX FILTERS	93248E
DAF	1362124
DAF	1791192
KOLBENSCHMIDT	50013963
MANN-HUMMEL	CU2534
HENGST FILTER	E969LI
KNECHT	LA 71
KNECHT	LA71
DONALDSON	P785365
UNICO FILTER	AC2545
UNICO FILTER	AC 2545
MANN-HUMMEL	CU 2534
ALCO FILTER	MS-6336
ALCO FILTER	MS6336
AUGER	65936

BK7400428 Воздушный фильтр кабины



OEM Ref. Nr.	CU 2303
OEM/OES/Fahrzeugtyp	MANN-HUMMEL
L x B x H	15*25*4
Gewicht	0.000

(M+H:CU2303) DAF LF45/55,RENAULT Midlum,Premium/TR/PR,Kerax

RENAULT RVI	7485134458
RENAULT RVI	74 85 134 458
RENAULT RVI	50 01 833 354
RENAULT RVI	50 01 010 063
DAF	1 950 784
BOSCH	1 987 431 173
BOSCH	1987431173
CORTECO	80000645
FIL FILTER	HP 4631
FIL FILTER	HP4631
FILTRON	K1186
FLEETGUARD	AF26463
WIX FILTERS	93238E
DAF	1950784
DAF	1 600 428
M-FILTER	K 993
DAF	1600428
RENAULT RVI	5001010063
KOLBENSCHMIDT	50013777
RENAULT RVI	5001833354

BK7400991 Воздушный фильтр кабины



OEM Ref. Nr.	CU 3132
OEM/OES/Fahrzeugtyp	MANN-HUMMEL
L x B x H	24*34*4
Gewicht	0.000

(M+H:CU3132) DAF 95XF,XF95/105

DAF	1322255
MAHLE	LA 50/1
MAHLE	LA501
AUGER	65935
M-FILTER	K 951
WIX FILTERS	93212E
DAF	1658991
DAF	1825427
VALEO	716006
MANN-HUMMEL	CU3132
HENGST FILTER	E944LI
M-FILTER	K951
KNECHT	LA 50/1
KNECHT	LA501
UNICO FILTER	AC3220
UNICO FILTER	AC 3220
KOLBENSCHMIDT	50014546
MANN-HUMMEL	CU 3132
DAF	1 322 255
DAF	1 658 991

Оригинальные номера запчастей используются только для сравнения.
Они не должны использоваться на упаковочных листах, счетах или накладных, которые выставляются владельцам или перепродавцам.

Масляный фильтр

BK8600764 Фильтрующий элемент, масляного фильтра



OEM Ref. Nr.	HU 1270 x
OEM/OES/Fahrzeugtyp	MANN-HUMMEL
L x B x H	11*11*15
Gewicht	0.000

149x111x56mm (M+H:HU1270X) DAF 75/ 85CF,CF75/IV,CF85, XF95

DAF	1397764
UNICO FILTER	EL 11150 x
WIX FILTERS	92091E
M-FILTER	TE611
M-FILTER	TE 611
KOLBENSCHMIDT	50014120
HENGST FILTER	E34HD151
HENGST FILTER	E34HD213
HENGST FILTER	E34HD97
UNICO FILTER	EL11150x
MANN-HUMMEL	HU1270x
FLEETGUARD	LF16042
MAHLE	OX359D
DONALDSON	P550630
MAHLE	OX 359D
KNECHT	OX 359D
MANN-HUMMEL	HU 1270 x
DAF	1 397 764
ALCO FILTER	MD-481
ALCO FILTER	MD481

BK8609001 Масляный фильтр

OEM Ref. Nr.	ZR 905 z
OEM/OES/Fahrzeugtyp	MANN-HUMMEL
L x B x H	15*11*11
Gewicht	0.000

Качество: OE, Высота: 145 mm, Внешний диаметр 1: 104 mm, Внешний диаметр 2: 6 mm, Впускн.-Ø: 11 mm, DAF XF, CF 85

BOSCH	F 026 407 119
BOSCH	F026407119
FILTRON	OR745/3
FILTRON	OR7453
FLEETGUARD	CS41008
HENGST FILTER	Z16 D183
HENGST FILTER	Z16D183
WIX FILTERS	57140
DAF	1 643 072
DAF	1643072
MANN-HUMMEL	ZR 905 z
MANN-HUMMEL	ZR905z
DAF	1922496
DAF	1 922 496
DAF	1948919
DAF	1 948 919
DAF	1872106
DAF	1 872 106

BK8600676 Фильтр масляный



OEM Ref. Nr.	W 950/18
OEM/OES/Fahrzeugtyp	MANN-HUMMEL
L x B x H	17*10*10
Gewicht	0.000

93x62x71x170mm/1-16 UN (M+H:W950/18) DAF F45

CASE	J937743
HENGST FILTER	H19W08
DAF	CBU2676
DAF	CBU1124
KOLBENSCHMIDT	50013669
FLEETGUARD	3932217
FLEETGUARD	3903264
FLEETGUARD	LF3349
UNICO FILTER	LI 9170/18
UNICO FILTER	LI917018
KNECHT	OC 320
KNECHT	OC320
DONALDSON	P550722
DONALDSON	P558615
ALCO FILTER	SP865
MANN-HUMMEL	W 950/18
MANN-HUMMEL	W95018
BOSCH	0451203228
ALCO FILTER	SP-865
VOLVO	991208615

BK8600430 Фильтр масляный



OEM Ref. Nr.	WP 12 300
OEM/OES/Fahrzeugtyp	MANN-HUMMEL
L x B x H	29*12*12
Gewicht	1.000

"118x104x119x294mm/2 1/4""-12UN (M+H:WP12300) DAF F95,95XF"

FLEETGUARD	LF3000
HENGST FILTER	H300W03
VOLVO	991218853
LIEBHERR	5608835
FLEETGUARD	LF3000TP
FLEETGUARD	LF3000X
KNECHT	OC 482
KNECHT	OC482
DONALDSON	P553000
ALCO FILTER	SP1234
MANN-HUMMEL	WP12300
VOLVO	54429
KOLBENSCHMIDT	50013668
FLEETGUARD	3825970
MANN-HUMMEL	WP 12 300
DAF	1 288 430
JOHN DEERE	RE44647
CASE	907101T1
ALCO FILTER	SP-1234
FIL FILTER	ZP 51

BK8600714 Фильтр масляный



OEM Ref. Nr.	W 13 145/3
OEM/OES/Fahrzeugtyp	MANN-HUMMEL
L x B x H	32*15*15
Gewicht	1.000

"136x100x111x308mm/1 1/2""-16 UN/2.5BAR (M+H:W13145/3) DAF F2900/3200,F85/95"

HENGST FILTER	H300W01
RENAULT RVI	5001846644
KOLBENSCHMIDT	50013671
DAF	267714
BOSCH	0451403208
UNICO FILTER	LI133023
KNECHT	OC 234
KNECHT	OC234
DONALDSON	P550341
ALCO FILTER	SP1029
MANN-HUMMEL	W 13 145/3
MANN-HUMMEL	W131453
DAF	267 714
ALCO FILTER	SP-1029
RENAULT RVI	50 01 846 644
AUGER	76815
BOSCH	0 451 403 208
FIL FILTER	ZP 82
FIL FILTER	ZP82
FILTRON	OP626/1

BK8600901 Фильтр масляный



OEM Ref. Nr.	W 13 145/6
OEM/OES/Fahrzeugtyp	MANN-HUMMEL
L x B x H	32*14*14
Gewicht	1.000

136x101x111x308mm/M42x2.0mm/2.5BAR (M+H:W13145/6) DAF F95,95XF,85CF, XF95

UNICO FILTER	LI 13302/6
CHAMPION	LFP8104
FLEETGUARD	LF3737
HENGST FILTER	H300W02
KOLBENSCHMIDT	50013675
UNICO FILTER	LI133026
KNECHT	OC 289
KNECHT	OC289
DONALDSON	P550452
ALCO FILTER	SP1224
MANN-HUMMEL	W 13 145/6
MANN-HUMMEL	W131456
DAF	1310901
BOSCH	0451104013
WIX FILTERS	92011E
DAF	1 310 901
MAHLE	OC 289
MAHLE	OC289
ALCO FILTER	SP-1224
AUGER	76817

Оригинальные номера запчастей используются только для сравнения.
Они не должны использоваться на упаковочных листах, счетах или накладных, которые выставляются владельцам или перепродавцам.

Масляный фильтр

BK8600488 Фильтр масляный гидроусилителя руля

OEM Ref. Nr.	P 919/7
OEM/OES/Fahrzeugtyp	MANN-HUMMEL
L x B x H	12*8*8
Gewicht	0.000

(M+H:P919/7) Scania 2/3-Series,MAN TGA/TGS/TGX,Renault Kerax,MB

MERCEDES BENZ	0000940004
RENAULT RVI	0003563604
MERCEDES BENZ	0004660004
SCANIA	1327488
SCANIA	168185
HENGST FILTER	E111H
FIL FILTER	ML1136
FIL FILTER	ML 1136
BOSCH	1457429165
BOSCH	1 457 429 165
MAHLE	HX 5
MAHLE	HX5
DAF	302 043
IVECO	2992056
DAF	302043
VOLVO	323139
UNICO FILTER	LE81207
UNICO FILTER	LE 8120/7
KNECHT	HX5
KNECHT	HX 5

BK8600070 Фильтр масляный

OEM Ref. Nr.	HU 12 103 x
OEM/OES/Fahrzeugtyp	MANN-HUMMEL
L x B x H	23*11*11
Gewicht	0.000

(M+H:HU 12103 X) DAF CF85IV,XF95/105

DAF	1629393
DAF	1 948 921
DAF	1948921
WIX FILTERS	92129E
UNICO FILTER	EL 11220 x
MANN-HUMMEL	HU12105
DAF	1643070
KOLBENSCHMIDT	50014195
HENGST FILTER	E89HD97
UNICO FILTER	EL11220x
MANN-HUMMEL	HU 12 103 x
MANN-HUMMEL	HU12103x
KNECHT	OX 434D
KNECHT	OX434D
DONALDSON	P550812
MANN-HUMMEL	HU 12 105
MAHLE	OX434D
MAHLE	OX 434D
DAF	1 629 393
DAF	1 643 070

BK8600137 Фильтр масляный системы ГУРа (M+H:H601/4) Iveco Stralis,AD/AT/AS Stralis,EuroTrakker,AD/AT Trakker



OEM Ref. Nr.	H 601/4
OEM/OES/Fahrzeugtyp	MANN-HUMMEL
L x B x H	11*6*6
Gewicht	0.000

(M+H: H601/4) IVECO EUROTREKKER/CURSOR

KNECHT	HX 15
UNICO FILTER	LE 6100/4
KNECHT	HX 15
FLEETGUARD	HF6162
MANN-HUMMEL	H6014
HENGST FILTER	E10H02
MANN-HUMMEL	H 601/4
UNICO FILTER	LE61004
FLEETGUARD	LF4143
DONALDSON	P550309
DONALDSON	P779624
DONALDSON	P779625
MERCEDES BENZ	0004660204
MERCEDES BENZ	0004660604
IVECO	190 2137
MERCEDES BENZ	0004662804
IVECO	296 6261
LEYLAND	BBU5866
BERGKRAFT	BK9002142
MAN	81473016005

BK8600765 Фильтр масляный



OEM Ref. Nr.	HU 1297 x
OEM/OES/Fahrzeugtyp	MANN-HUMMEL
L x B x H	23*13*13
Gewicht	0.000

(M+H:HU1297X) DAF CF75/IV,CF85/IV,XF95

HENGST FILTER	E43HD213
HENGST FILTER	E43H D97
HENGST FILTER	E43HD97
KNECHT	OX 561D
MAHLE	OX 561D
KNECHT	OX561D
MAHLE	OX561D
KOLBENSCHMIDT	50014257
WIX FILTERS	92092E
DAF	1397765
MANN-HUMMEL	HU1297x
HENGST FILTER	E43H D213
FLEETGUARD	LF16232
DAF	1 397 765
MANN-HUMMEL	HU 1297 x
ALCO FILTER	MD-541
ALCO FILTER	MD541
AUGER	77841
BOSCH	F 026 407 047
BOSCH	F026407047

BK8600904 Фильтр масляный коробки передач

OEM Ref. Nr.	H 710/1 n
OEM/OES/Fahrzeugtyp	MANN-HUMMEL
L x B x H	11*8*8
Gewicht	0.000

(M+H:H710/1x) Iveco AD/AT/AS Stralis/Trakker,EuroTrakker,VOLVO,MB

VOLVO	1193281
MERCEDES BENZ	0002701098
MAHLE	HX 40
MAHLE	HX40
FIL FILTER	TL1416
FIL FILTER	TL 1416
WIX FILTERS	92121E
HENGST FILTER	E39HD119
HENGST FILTER	E39H D119
FLEETGUARD	HF7999
FILTRON	OM5124
SCANIA	1345904
VOLVO	3098081
KNECHT	HX40
KNECHT	HX 40
UNICO FILTER	HE71051x
UNICO FILTER	HE 7105/1 x
MANN-HUMMEL	H 710/1 n
MAN	81332150002
RENAULT RVI	7485130056

Оригинальные номера запчастей используются только для сравнения.
Они не должны использоваться на упаковочных листах, счетах или накладных, которые выставляются владельцам или перепродавцам.

Топливный фильтр

BK8600391 Фильтр топливный

OEM Ref. Nr.	PU 966/2 x
OEM/OES/Fahrzeugtyp	MANN-HUMMEL
L x B x H	27*11*11
Gewicht	0.000

247x89x46/18mm (M+H:PU966X) DAF CF 85/ IV,XF95

DAF	1450184
FLEETGUARD	FF5635
WIX FILTERS	95040E
MAHLE	KX 261D
DAF	1811391
HENGST FILTER	E70KPD98
KNECHT	KX 261D
KNECHT	KX261D
DONALDSON	P785770
MANN-HUMMEL	PU9662x
MANN-HUMMEL	PU966x
MAHLE	KX261D
HENGST FILTER	E70KP D98
MANN-HUMMEL	PU 966 x
MANN-HUMMEL	PU 966/2 x
DAF	1 450 184
DAF	1 811 391
AUGER	77843
BOSCH	F026402031
BOSCH	F 026 402 031

BK9001263

OEM Ref. Nr.	P 707
OEM/OES/Fahrzeugtyp	MANN-HUMMEL
L x B x H	
Gewicht	0.000

IVECO	42522761
JOHN DEERE	L19927
KAESSBOHRER	5984520800
KAESSBOHRER	5.984.520.800
IVECO	116 0217
IVECO	1160217
HANOMAG	153187002
HANOMAG	130924119
HANOMAG	130924116
FENDT	F015200060180
DAF	548 257
DAF	548257
KAESSBOHRER	8319000104
KAESSBOHRER	8.319.000.104
LIEBHERR	5602112
STEYR	1855504
STEYR	380955164
STEYR	407080132
VOLVO	233898

BK8600649 Фильтр топливный сепаратора



OEM Ref. Nr.	PL 420 x
OEM/OES/Fahrzeugtyp	MANN-HUMMEL
L x B x H	23*11*11
Gewicht	1.000

Preline D=108mm/H=230mm (M+H:PL420X) DAF CF75/IV,CF85/IV, XF95/105

MAN	51125017260
MAN	51.12503.0052
MAN	51.12501.7288
MAN	51.12501.7283
MAN	51.12501.7260
KOLBENSCHMIDT	50014174
DAF	1433649
LIEBHERR	10032291
MAN	51125017283
MAN	51125017288
MAN	51125030052
MANN-HUMMEL	PL420x
KNECHT	KC296D
HENGST FILTER	H710WK
MANN-HUMMEL	PRELINE270
FLEETGUARD	FS19769
BOSCH	F002H22004
BERGKRAFT	BK8600651
BERGKRAFT	BK8600650
KNECHT	KC 296D

BK8600651 Сепаратор в сборе



OEM Ref. Nr.	PL 420 x
OEM/OES/Fahrzeugtyp	MAN
L x B x H	41*14*14
Gewicht	2.000

Preline D=108mm/H=230mm (M+H:PL420X) DAF CF75/IV,CF85/IV, XF95/105,MAN

BERGKRAFT	BK8600650
BOSCH	F002H22004
FLEETGUARD	FS19769
MANN-HUMMEL	PRELINE270
HENGST FILTER	H710WK
KNECHT	KC296D
MANN-HUMMEL	PL420x
MAHLE	KC 296D
M-FILTER	DF 3516
MAN	51125030052
MAN	51125017288
MAN	51125017283
DAF	1433649
KOLBENSCHMIDT	50014174
BERGKRAFT	BK8600649
MAN	51.12501.7260
MAN	51.12501.7283
MAN	51.12501.7288
MAN	51.12503.0052
MAN	51125017260

BK8600650 Фильтр топливный сепаратора с крышкой



OEM Ref. Nr.	PL 420 x
OEM/OES/Fahrzeugtyp	MAN
L x B x H	40*12*12
Gewicht	1.000

Preline D=108mm/H=230mm (M+H:PL420X) DAF XF95/105,MAN

BERGKRAFT	BK8600649
KOLBENSCHMIDT	50014174
DAF	1433649
LIEBHERR	10032291
MANN-HUMMEL	PL420x
KNECHT	KC296D
HENGST FILTER	H710WK
WIX FILTERS	95102E
M-FILTER	DF3516
MAN	51.12501.7260
MAN	51.12501.7283
MAN	51.12501.7288
FLEETGUARD	FS19769
BOSCH	F002H22004
BERGKRAFT	BK8600651
MAN	51125030052
MAN	51125017288
MAN	51125017283
MAN	51125017260
MAN	51.12503.0052

BK8600215 Фильтр топливный сепаратора



OEM Ref. Nr.	WK 1060/3 x
OEM/OES/Fahrzeugtyp	MANN-HUMMEL
L x B x H	16*12*12
Gewicht	0.000

(M+H:WK1060/3X) MB/MAN/VOLVO/DAF/SCANIA

MAN	51125030066
MAN	51.12503.0066
KOLBENSCHMIDT	50014144
MERCEDES BENZ	3754770002
MERCEDES BENZ	375 477 00 02
SCANIA	1393640
DAF	1296851
FRENOTRUCK	52000002
VOLVO	8159975
UNICO FILTER	FI 11159/3 x
UNICO FILTER	FI111593x
FLEETGUARD	FS19532
HENGST FILTER	H7090WK30
KNECHT	KC 249D
KNECHT	KC249D
MANN-HUMMEL	WK 1060/3 x
MANN-HUMMEL	WK10603x
ALCO FILTER	SP1314
ALCO FILTER	SP-1314
WIX FILTERS	33231

Оригинальные номера запчастей используются только для сравнения.
Они не должны использоваться на упаковочных листах, счетах или накладных, которые выставляются владельцам или перепродавцам.

08.030

Топливный фильтр

BK8600241 Фильтр топливный



OEM Ref. Nr.	WK 950/21
OEM/OES/Fahrzeugtyp	MANN-HUMMEL
L x B x H	18*10*10
Gewicht	0.000

(M+H: WK950/21) IVECO/DAF

BOSCH	F026402030
IVECO	504033400
IVECO	503120786
KOLBENSCHMIDT	50014158
IVECO	2992241
MAGNETI MARELLI	154768226210
FLEETGUARD	FF5485
UNICO FILTER	FI 9170/21
UNICO FILTER	FI917021
HENGST FILTER	H18WK05
KNECHT	KC 188
KNECHT	KC188
ALCO FILTER	SP1248
MANN-HUMMEL	WK 950/21
MANN-HUMMEL	WK95021
DAF	1399760
IVECO	299 2241
DAF	1 399 760
AVIA	4897833
AVIA	4894548

BK8600138 Фильтр топливный со сливом



OEM Ref. Nr.	WK 842/2
OEM/OES/Fahrzeugtyp	MANN-HUMMEL
L x B x H	11*6*6
Gewicht	0.000

81x61x70x158mm/M16x1,5mm (M+H:WK842/2)
IVECO

FIL FILTER	ZP05AF
FILTRON	PP837
MAHLE	KC 18
MAHLE	KC18
MAGNETI MARELLI	152071760560
M-FILTER	DF 326
M-FILTER	DF326
UNICO FILTER	FI 8155/2
KNECHT	KC 38
MAHLE	KC 38
KNECHT	KC38
MAHLE	KC38
FIL FILTER	ZP 05 AF
CHAMPION	L111606
VOLVO	829 993
MANN-HUMMEL	WK 842/2 (10)
MANN-HUMMEL	WK842210
BOSCH	1457434105
BOSCH	1 457 434 105
BOSCH	1457434320

BK8600335 Фильтр топливный



OEM Ref. Nr.	WDK 925
OEM/OES/Fahrzeugtyp	MANN-HUMMEL
L x B x H	15*9*9
Gewicht	0.000

93x62x71x144mm/M22x1.5mm (M+H:WDK925)
DAF F75/95,75/85CF,95XF, XF95

WIX FILTERS	95035E
DAF	1345335
KOLBENSCHMIDT	50013666
FLEETGUARD	FF5366
UNICO FILTER	FHI9144
HENGST FILTER	H18WDK03
KNECHT	KC 178
KNECHT	KC178
DONALDSON	P550810
MANN-HUMMEL	WDK925
UNICO FILTER	FHI 9144
MAHLE	KC178
MANN-HUMMEL	WDK 925
DAF	1 345 335
AUGER	76793
BOSCH	F026402037
BOSCH	F 026 402 037
FIL FILTER	ZP 3032 FMB
FIL FILTER	ZP3032FMB
FILTRON	PP861/4

BK8600695 Фильтр топливный



OEM Ref. Nr.	WK 962/4
OEM/OES/Fahrzeugtyp	MANN-HUMMEL
L x B x H	20*10*10
Gewicht	0.000

93x62x71x210mm/M16x1.5mm (M+H:WK962/4)
DAF F65/75/85/95,65/75/85CF,95 XF,BUS

DAF	247 138
BOSCH	1457429676
DAF	247138
KOLBENSCHMIDT	50013351
FLEETGUARD	FF4070
UNICO FILTER	FI 9210/4
UNICO FILTER	FI92104
KNECHT	KC 7
KNECHT	KC7
DONALDSON	P559624
ALCO FILTER	SP860
MANN-HUMMEL	WK 962/4
MANN-HUMMEL	WK9624
FILTRON	PP8612
WIX FILTERS	95014E
FILTRON	PP861/2
MAN	85.10000.2716
MAN	85100002716
STEYR	61500080135
BOSCH	1 457 429 676

BK8600289 Фильтр топливный



OEM Ref. Nr.	WK 965 x
OEM/OES/Fahrzeugtyp	MANN-HUMMEL
L x B x H	25*10*10
Gewicht	0.000

93x62x71x245mm/4.0BAR/1-14 UNS
(M+H:WK965) DAF F95,95XF

KOLBENSCHMIDT	50014449
MANN-HUMMEL	WK965
CATERPILLAR	2568753
DAF	3329289
LIEBHERR	5614398
FLEETGUARD	FS1000
HENGST FILTER	H181WK
KNECHT	KC 193
KNECHT	KC193
CHAMPION	LFF1000
DONALDSON	P551000
ALCO FILTER	SP1225
FIL FILTER	ZP3125FMB
FIL FILTER	ZP 3125 FMB
MANN-HUMMEL	WK 965
MANN-HUMMEL	WK 965 x
MANN-HUMMEL	WK965x
DAF	3 329 289
CASE	J329289
JOHN DEERE	RE160384

BK7400021 Топливный фильтр

DAF 1814637
DAF 1 814 637

OEM Ref. Nr.	1 814 637
OEM/OES/Fahrzeugtyp	DAF
L x B x H	
Gewicht	0.000

DAF CF65/LF45/LF55

Оригинальные номера запчастей используются только для сравнения.
Они не должны использоваться на упаковочных листах, счетах или накладных, которые выставляются владельцам или перепродавцам.

08.030

Топливный фильтр

BK7400022 Топливный фильтр

DAF 1814637
DAF 1 814 637

OEM Ref. Nr.	1 814 637
OEM/OES/Fahrzeugtyp	DAF
L x B x H	
Gewicht	0.000

огнезащитные среднего; DAF CF65/LF45/LF55

BK7400169 Фильтр топливный



OEM Ref. Nr.	PU 966/1 x
OEM/OES/Fahrzeugtyp	DAF
L x B x H	27*11*11
Gewicht	0.000

(M+H:PU966/1X) DAF CF75IV,CF85IV, XF95/105

DAF	1 699 168
DAF	1 643 080
DAF	1 616 361
MANN-HUMMEL	PU9661
MANN-HUMMEL	PU 966/1
MANN-HUMMEL	PU 966/1 x
HENGST FILTER	E82KP D73
HENGST FILTER	E82KP D36
MAHLE	KX262D
KNECHT	KX 262D
MAHLE	KX 262D
UNICO FILTER	EFP 9250/1 x
UNICO FILTER	EFP92501x
WIX FILTERS	95139E
FILTRON	PE9752
FILTRON	PE975/2
DAF	1616361
DAF	1643080
DAF	1699168
HENGST FILTER	E82KPD36

BK8600585 Фильтр топливный

OEM Ref. Nr.	WDK 962/16
OEM/OES/Fahrzeugtyp	MANN-HUMMEL
L x B x H	23*10*10
Gewicht	1.000

(M+H:WDK962/16) Iveco EuroTech,AD/AT Stralis,EuroTrakker,AD/AT Trakker,Euromover

IVECO	1931100
DAF	1328177
IVECO	299 1585
IVECO	1907460
FIL FILTER	ZP3225FMB
FIL FILTER	ZP 3225 FMB
BOSCH	F 026 402 035
BOSCH	F026402035
IVECO	2991585
IVECO	99484067
MANN-HUMMEL	WDK 962/16
DONALDSON	P550472
KNECHT	KC217
KNECHT	KC187
KNECHT	KC 217
KNECHT	KC 187
HENGST FILTER	H18WDK04
UNICO FILTER	FHI921210
AUGER	77856
MANN-HUMMEL	WDK96217

Оригинальные номера запчастей используются только для сравнения.
Они не должны использоваться на упаковочных листах, счетах или накладных, которые выставляются владельцам или перепродавцам.

Воздушный фильтр

BK8402885

OEM Ref. Nr.	C 20 325/2
OEM/OES/Fahrzeugtyp	MANN-HUMMEL
L x B x H	
Gewicht	0.000

STEYR	620001907U1
STEYR	162000190701
STEYR	99000190701
STEYR	61200190037
SCANIA	218989
SCANIA	218 989
SAURER	4631072
RENAULT RVI	5000241796
VOLVO	4780 961
VOLVO	7362224
FAUN	4134366
IVECO	9987150
IVECO	998 7150
IVECO	42078290
IVECO	4207 8290
IVECO	2165049
IVECO	216 5049
IVECO	1902077
IVECO	190 2077

BK9001405 Фильтр воздушный

OEM Ref. Nr.	C 30 850/2
OEM/OES/Fahrzeugtyp	MAN
L x B x H	51*32*32
Gewicht	4.000

WIX FILTERS	46741E
BOSCH	0986626780
BOSCH	0 986 626 780
BOSCH	F026400076
BOSCH	F 026 400 076
FLEETGUARD	AF26325
HENGST FILTER	E118L
MAHLE	LX273
FLEETGUARD	AF1802
ALCO FILTER	MD656
BOSCH	1457429969
BOSCH	1 457 429 969
DONALDSON	P771558
FIL FILTER	HP 905
FIL FILTER	HP905
FILTRON	AM401/1
FILTRON	AM4011
MERCEDES BENZ	0030945004
IVECO	1902129

BK7400020 Воздушный фильтр

OEM Ref. Nr.	E1084L
OEM/OES/Fahrzeugtyp	HENGST
L x B x H	
Gewicht	3.000

Исполнение фильтра: Фильтр-патрон, Внешний диаметр: 281,5 mm, Внутренний диаметр: 147 mm, Высота: 507 mm; DAF XF

DONALDSON	P951919
DAF	1931685
HENGST FILTER	E1084L
DAF	1 854 407
DAF	1854407
DAF	1 931 681
DAF	1931681
DAF	1 931 680
DAF	1931680

BK8600054 Фильтр воздушный



OEM Ref. Nr.	E794L
OEM/OES/Fahrzeugtyp	HENGST
L x B x H	55*29*29
Gewicht	3.000

(Hengst:E794L) DAF XF105

FILTRON	AM477/1
FILTRON	AM4771
FLEETGUARD	AF27689
KOLBENSCHMIDT	50014547
WIX FILTERS	93329E
DAF	1638054
M-FILTER	A854
HENGST FILTER	E794L
DONALDSON	P786443
FIL FILTER	HP2630
FIL FILTER	HP 2630
MANN-HUMMEL	C28003
MANN-HUMMEL	C 28 003
DAF	1 638 054
DAF	1931684
DAF	1 931 684
ALCO FILTER	MD-7690
ALCO FILTER	MD7690
BOSCH	F026400272
BOSCH	F 026 400 272

BK8600086 Фильтр воздушный



OEM Ref. Nr.	C 30 703
OEM/OES/Fahrzeugtyp	MANN-HUMMEL
L x B x H	45*33*32
Gewicht	3.000

(M+H:C30703) MAN Bus SG/SU,NL/NG,EL/UL,Lion's (Classic) Cityliner

MAN	81.08304.0086
DAF	667078
KOLBENSCHMIDT	50013133
SCANIA	395773
SCANIA	371307
BOSCH	1457432188
IVECO	812 2408
IVECO	4788592
MAN	81083040086
IVECO	8122408
M-FILTER	A256
BALDWIN	PA2813
DONALDSON	P771575
KNECHT	LX531
KNECHT	LX 531
HENGST FILTER	E218L
MANN-HUMMEL	C30703
FLEETGUARD	AF25066
UNICO FILTER	AE30365
MANN-HUMMEL	C307031

BK8600179 Фильтр воздушный

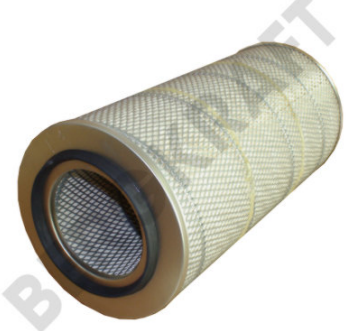

OEM Ref. Nr.	C 24 650/1
OEM/OES/Fahrzeugtyp	MANN-HUMMEL
L x B x H	54*25*26
Gewicht	3.000

(M+H:C24650/1) DAF F3300/3600,N2800,Bus,MB Actos/Axor,Iveco PA,TurboTech,P

ALCO FILTER	MD-238
ALCO FILTER	MD238
BOSCH	1457429975
BOSCH	1 457 429 975
FIL FILTER	HP 732
FIL FILTER	HP732
FILTRON	AM402
MAHLE	LX271
MAHLE	LX 271
WIX FILTERS	42608E
MANN-HUMMEL	C246506
MANN-HUMMEL	C 24 650/6
KAESSBOHRER	8319086094
MAN	81.08304.0057
MAN	81.08304.0060
MAN	81082050005
MAN	81.08205.0005
LIEBHERR	7367184
LIEBHERR	7367183
LIEBHERR	510618108

Оригинальные номера запчастей используются только для сравнения.
Они не должны использоваться на упаковочных листах, счетах или накладных, которые выставляются владельцам или перепродавцам.

08.060

Воздушный фильтр

BK8600587 Фильтр воздушный

HENGST FILTER	H100WU
KNECHT	LC 4
MAHLE	LC 4
KNECHT	LC4
MAHLE	LC4
DAF	1686587
MANN-HUMMEL	C811
HENGST FILTER	H100WL
FLEETGUARD	AS2474
FIL FILTER	ZP3233MB
MANN-HUMMEL	C 811
DAF	1 686 587
KING LONG	212200210
IVECO	503139396
VDL	1157577
VDL	41157577
FIL FILTER	ZP 3233 MB

OEM Ref. Nr.	C 811
OEM/OES/Fahrzeugtyp	MANN-HUMMEL
L x B x H	13*8*8
Gewicht	0.000

AdBlue (M+H:C811) DAF LF45/IV,LF55/IV,CF75IV,CF85IV,XF95/105

BK8600045 Фильтр воздушный



DONALDSON	P619859
FIL FILTER	HP 734
FIL FILTER	HP734
FILTRON	AM405
MAHLE	LX227
MAHLE	LX 227
M-FILTER	A 151
WIX FILTERS	46541E
HENGST FILTER	E116L
BOSCH	1 457 429 966
BOSCH	1457429966
RENAULT RVI	74 85 129 567
SAURER	4631072020
STEYR	99000190075
STEYR	99000190702
STEYR	99012190701
ALCO FILTER	MD-382
ALCO FILTER	MD382
BOSCH	0986626752
BOSCH	0 986 626 752

OEM Ref. Nr.	C 23 440/1
OEM/OES/Fahrzeugtyp	MANN-HUMMEL
L x B x H	40*23*23
Gewicht	2.000

(M+H:C23440/1) MB Transporter,Bus O300/O400,MAN M/F90,L/M2000,SL/SG/SU Jetliner

BK8600524 Фильтр воздушный New Type



UNICO FILTER	AE 28507
M-FILTER	A541
KOLBENSCHMIDT	50013670
DAF	1664524
DAF	1353115
WIX FILTERS	93123E
UNICO FILTER	AE28507
FLEETGUARD	AF25623
MANN-HUMMEL	C2913661
HENGST FILTER	E366L
BOSCH	F026400084
CHAMPION	LAF8773
KNECHT	LX 1025
KNECHT	LX1025
DONALDSON	P781525
M-FILTER	A 541
MAHLE	LX1025
MAHLE	LX 1025
HENGST FILTER	E702L
DAF	1 353 115

OEM Ref. Nr.	C 29 1366/1
OEM/OES/Fahrzeugtyp	MANN-HUMMEL
L x B x H	55*29*29
Gewicht	4.000

(M+H:C291366/1) DAF 95XF,F95,LF45,XF95

BK8600024 Фильтр воздушный внешний

KOLBENSCHMIDT	50014524
MAHLE	LX 1457
MAHLE	LX1457
FLEETGUARD	AF25975
FILTRON	AM4476
FILTRON	AM447/6
FIL FILTER	HP2593
FIL FILTER	HP 2593
M-FILTER	A 573
M-FILTER	A573
KNECHT	LX1457
KNECHT	LX 1457
HENGST FILTER	E541L
MANN-HUMMEL	C2711704
DAF	1657523
DAF	1640921
DAF	1363024
WIX FILTERS	93243E
DONALDSON	P784525
BOSCH	F 026 400 071

OEM Ref. Nr.	C 27 1170/6
OEM/OES/Fahrzeugtyp	MANN-HUMMEL
L x B x H	52*32*32
Gewicht	3.000

(M+H:C271170/4) DAF 85CF,CF85

Оригинальные номера запчастей используются только для сравнения.
Они не должны использоваться на упаковочных листах, счетах или накладных, которые выставляются владельцам или перепродавцам.

Зеркала

BK8400012 Панорамное зеркало 24V/R=400mm/H=156mm/L=193mm VOLVO F10/F12 1987-1995,F16,FL7/10/12,DAF

DAF	0598438
DAF	1232014
VOLVO	1699 012
VOLVO	1699012
DAF	598438

OEM Ref. Nr. 1699 012
OEM/OES/Fahrzeugtyp VOLVO
L x B x H
Gewicht 0.000

mit Heizung, 24V/R=400mm/H=156mm/L=193mm VOLVO F10/F12 1987-1995,F16,FL7/10/12,DAF

BK8400013 Панорамное зеркало 24V/R=400mm/H=156mm/L=193mm обогреваемое VOLVO F10/F12 1987-1995,F16,FL7/10/12

DAF	589437
VOLVO	1699013
VOLVO	1699 013
DAF	0589437

OEM Ref. Nr. 1699 013
OEM/OES/Fahrzeugtyp VOLVO
L x B x H
Gewicht 0.000

mit Heizung, 24V/R=400mm/H=156mm/L=193mm, VOLVO F10/F12 1987-1995,F16,FL7/10/12

Оригинальные номера запчастей используются только для сравнения.
Они не должны использоваться на упаковочных листах, счетах или накладных, которые выставляются владельцам или перепродавцам.

BK8400011 Зеркало заднего вида 24V/R=1800mm/ H=205mm/L=395mm/Ax=145mm обогреваемое VOLVO F10/F12 1987-1995,F16

VOLVO 1699011
VOLVO 1699 011
DAF 1232017

OEM Ref. Nr.	1699 011
OEM/OES/Fahrzeugtyp	VOLVO
L x B x H	
Gewicht	0.000

24V/R=1800mm/H=205mm/L=395mm/Ax=145mm обогреваемое VOLVO F10/F12 1987-1995,F16

Оригинальные номера запчастей используются только для сравнения.
Они не должны использоваться на упаковочных листах, счетах или накладных, которые выставляются владельцам или перепродавцам.

Стеклоочиститель

BK9300398WB Щетка стеклоочистителя



DAF	1408385
DAF	1405388
DAF	1405387
DAF	1401103

OEM Ref. Nr.	1405387
OEM/OES/Fahrzeugtyp	DAF
L x B x H	71*6*3
Gewicht	0.000

L=600mm DAF LF45/55

BK9300068WB Щетка стеклоочистителя



MAN	81264400057
MAN	81264400053
MAN	81264400046
MAN	81.26440.0057
VOLVO	6799352
VOLVO	6799307
VOLVO	6772680
DAF	648022
MAN	81264400065
MAN	81264406022
MAN	81264406034
VALEO	TIR604
BERGKRAFT	BK9300975WB
BERGKRAFT	BK9300931WB
BERGKRAFT	BK9300608WB
BERGKRAFT	BK9300356WB
BERGKRAFT	BK9300131WB
MAN	85264400046
MAN	85200009975
IVECO	47244074

OEM Ref. Nr.	81.26440.0057
OEM/OES/Fahrzeugtyp	MAN
L x B x H	71*6*3
Gewicht	0.000

L=600mm MAN M/F90, L2000 (L64), M/F2000

BK9300931WB Щетка стеклоочистителя



MAN	81264400057
MAN	81264400053
MAN	81264400046
VOLVO	6799352
VOLVO	6799307
VOLVO	6772680
DAF	648022
IVECO	47244074
MAN	81264400065
MAN	81264406022
VALEO	TIR604
BERGKRAFT	BK9300975WB
BERGKRAFT	BK9300608WB
BERGKRAFT	BK9300356WB
BERGKRAFT	BK9300131WB
MAN	85264400046
MAN	85200009975
MAN	81264406034
BOSCH	3397010058
VOLVO	3127644

OEM Ref. Nr.	1742920
OEM/OES/Fahrzeugtyp	SCANIA
L x B x H	71*6*5
Gewicht	0.000

L=600mm SCANIA 2/3-SERIES

BK9300608WB Щетка стеклоочистителя водителя



VOLVO	1070120
DAF	1260954
DAF	1260954G
SCANIA	1323416
SWF	132600
SCANIA	1742920
VOLVO	20537764
VOLVO	20826597
IVECO	02606687
MERCEDES BENZ	0018201045
MERCEDES BENZ	0018200245
VOLVO	2082659-7
VOLVO	2082 659-7
BERGKRAFT	BK9300068WB
MERCEDES BENZ	0008205045
MERCEDES BENZ	0008206045
MERCEDES BENZ	0008208245
MERCEDES BENZ	0008209245
MERCEDES BENZ	0008209345
SCANIA	288204

OEM Ref. Nr.	2082 659-7
OEM/OES/Fahrzeugtyp	VOLVO
L x B x H	72*6*3
Gewicht	0.000

L=600mm VOLVO FL608-615/FL616-619/FL6

BK9300131WB Щетка стеклоочистителя пассажира



MAN	81264400053
MAN	81264400046
VOLVO	6799352
VOLVO	6799307
VOLVO	6772680
DAF	648022
IVECO	47244074
BOSCH	3397010058
MAN	81264400057
MAN	81264400065
MAN	81264406022
VALEO	TIR604
BERGKRAFT	BK9300975WB
BERGKRAFT	BK9300608WB
BERGKRAFT	BK9300931WB
BERGKRAFT	BK9300356WB
MAN	85264400046
MAN	85200009975
MAN	81264406034
VOLVO	3127644

OEM Ref. Nr.	1070 120
OEM/OES/Fahrzeugtyp	VOLVO
L x B x H	71*6*3
Gewicht	0.000

L=600mm VOLVO FL608-615/FL616-619/FL6

BK9300602WB Щетка стеклоочистителя



MERCEDES BENZ	0018204745
Monark Diesel	093 255 066
Monark Diesel	093255066
SWF	132650
DAF	1517868
MERCEDES BENZ	0018201145
MERCEDES BENZ	0008208145
MERCEDES BENZ	0018200445
MERCEDES BENZ	0008208045
MERCEDES BENZ	0008200445
VOLVO	2082 659-1
VOLVO	2082659-1
BERGKRAFT	BK9300156WB
VOLVO	20537740
FEDERAL MOGUL	T65H01/C02
VOLVO	8143709
VOLVO	8189186
CHAMPION	T65H01/C02
BERGKRAFT	BK9300756WB
IVECO	99449507

OEM Ref. Nr.	2082 659-1
OEM/OES/Fahrzeugtyp	VOLVO
L x B x H	71*6*3
Gewicht	0.000

L=650mm VOLVO FM9/10/12/13,FH12/FH13/FH16

Оригинальные номера запчастей используются только для сравнения.
Они не должны использоваться на упаковочных листах, счетах или накладных, которые выставляются владельцам или перепродавцам.

Стеклоочиститель

BK9300071WB Щетка стеклоочистителя (под болт старый тип)



BERGKRAFT	BK9300070WB
VALEO	TIR900
MAN	81264400060
MAN	81.26440.0060
BOSCH	3397018191
DAF	1517872
SWF	132901

OEM Ref. Nr.	81.26440.0060
OEM/OES/Fahrzeugtyp	MAN
L x B x H	102*8*3
Gewicht	0.000

L=900mm 25/27mm SETRA/MAN/MB O303/O405, N/GN/NU/NK

BK9300269WB Щетка стеклоочистителя

SWF	132560
DAF	386258
VALEO	TIR551

OEM Ref. Nr.	386258
OEM/OES/Fahrzeugtyp	DAF
L x B x H	
Gewicht	0.000

L=550mm DAF F95

BK9300788WB Щетка стеклоочистителя

SWF	132500
IVECO	01230229
MERCEDES BENZ	0008207945
MERCEDES BENZ	0008203345
MERCEDES BENZ	0008203245
MERCEDES BENZ	0008203145
MERCEDES BENZ	0008202845
MERCEDES BENZ	0008202345
VOLVO	1369355
IVECO	150712010
DAF	179415
MAN	81264400058
Renault	5516038449
DAF	513952
DAF	504352
SCANIA	4381851
SCANIA	4381844
SCANIA	269777
SCANIA	259626
BERGKRAFT	BK9300044WB

OEM Ref. Nr.	269777
OEM/OES/Fahrzeugtyp	SCANIA
L x B x H	
Gewicht	0.000

L=500mm SCANIA/VOLVO F10/F12/F16

BK9300956WB Щетка стеклоочистителя

MAN	81264406033
MAN	82264400058
MAN	82264406001
MAN	82264406019
MAN	82264406058
MAN	85200009357
MAN	85264400005
IVECO	86038449
MAN	81264406025
MAN	81264406019
MAN	81264406018
MERCEDES BENZ	000 820 79 45
BERGKRAFT	BK9300788WB
BERGKRAFT	BK9300963WB
VALEO	TIR500
MAN	81264400064
MAN	81264406005
MAN	81264406008
MAN	81264406015
BERGKRAFT	BK9300075WB

OEM Ref. Nr.	000 820 79 45
OEM/OES/Fahrzeugtyp	MERCEDES BENZ
L x B x H	
Gewicht	0.000

L=500mm MB BM322 cabin 107591 --; 347

BK9300075WB Щетка стеклоочистителя



SWF	132500
IVECO	01230229
MERCEDES BENZ	0008207945
MERCEDES BENZ	0008203345
MERCEDES BENZ	0008203245
MERCEDES BENZ	0008203145
MERCEDES BENZ	0008202845
MERCEDES BENZ	0008202345
VOLVO	1369355
IVECO	150712010
DAF	179415
MAN	81264400058
Renault	5516038449
DAF	513952
DAF	504352
SCANIA	4381851
SCANIA	4381844
SCANIA	269777
SCANIA	259626
MAN	81264400018

OEM Ref. Nr.	81.26440.0064
OEM/OES/Fahrzeugtyp	MAN
L x B x H	51*5*2
Gewicht	0.000

L=500mm MAN L/M2000

BK9300044WB Щетка стеклоочистителя



MAN	81264406025
MAN	81264406033
MAN	82264400058
MAN	82264406001
MAN	82264406019
MAN	82264406058
MAN	85200009357
MAN	85264400005
MAN	81264406019
MAN	81264406018
MAN	81264406015
MAN	81.26440.6033
BERGKRAFT	BK9300788WB
BERGKRAFT	BK9300956WB
BERGKRAFT	BK9300963WB
VALEO	TIR500
MAN	81264400064
MAN	81264406005
MAN	81264406008
BERGKRAFT	BK9300075WB

OEM Ref. Nr.	81.26440.6033
OEM/OES/Fahrzeugtyp	MAN
L x B x H	71*6*3
Gewicht	0.000

L=500mm MAN L/M2000

Оригинальные номера запчастей используются только для сравнения.
Они не должны использоваться на упаковочных листах, счетах или накладных, которые выставляются владельцам или перепродавцам.

11.020

Стеклоочиститель

BK9300556WB Щетка стеклоочистителя (пассажирская сторона)



MERCEDES BENZ	001 820 05 45
DAF	1238776
MERCEDES BENZ	0018201545
MERCEDES BENZ	0018200545
BERGKRAFT	BK9300844WB
DAF	ABU8833
BERGKRAFT	BK9300709WB
HELLA	9XW862055001
SWF	132550
DAF	1288698
DAF	1238777

OEM Ref. Nr.	001 820 05 45
OEM/OES/Fahrzeugtyp	MERCEDES BENZ
L x B x H	71*6*3
Gewicht	0.000

L=550mm Premium MB Sprinter 208CDI-318CDI,DAF F45/55,F95,95XF,XF95/105

BK9300756WB Щетки стеклоочистителя (комплект)



Monark Diesel	093255066
Monark Diesel	093 255 066
MERCEDES BENZ	0018204745
MERCEDES BENZ	0018201145
MERCEDES BENZ	0008208145
SWF	132650
DAF	1517868
VOLVO	20537740
VOLVO	8189186
MERCEDES BENZ	001 820 47 45
BERGKRAFT	BK9300156WB
VOLVO	8143709
MERCEDES BENZ	0018200445
MERCEDES BENZ	0008208045
MERCEDES BENZ	0008200445
FEDERAL MOGUL	T65H01/C02
IVECO	99449507
BERGKRAFT	BK9300602WB
CHAMPION	T65H01/C02
VOLVO	20826591

OEM Ref. Nr.	001 820 47 45
OEM/OES/Fahrzeugtyp	MERCEDES BENZ
L x B x H	71*6*3
Gewicht	0.000

L=650mm MB ACTROS/AXOR/ATEGO

BK9300070WB Щетка стеклоочистителя (под крюк новый тип)



SWF	132901
DAF	1517872
BOSCH	3397018191
MAN	81.26440.0060
BERGKRAFT	BK9300071WB
MAN	81264400060
VALEO	TIR900

OEM Ref. Nr.	81.26440.0060
OEM/OES/Fahrzeugtyp	MAN
L x B x H	102*8*3
Gewicht	0.000

L=900mm/16x6 SETRA/MAN/MB O303/O405, N/GN/NU/NK

Оригинальные номера запчастей используются только для сравнения.
Они не должны использоваться на упаковочных листах, счетах или накладных, которые выставляются владельцам или перепродавцам.

Диск тахографа

BK9912400 Диск тахографа бумажный Kombi 1день100km



OEM Ref. Nr.	100-24EC-4K
OEM/OES/Fahrzeugtyp	VDO
L x B x H	12*12*2
Gewicht	0.000

VDO 100-24EC-4K (VPE 100) TÜV Certificate BERGKRAFT

VOLVO	1696194
VOLVO	1698229
IVECO	1904292
VOLVO	20400028
SCANIA	352007
IVECO	5001831507
DAF	69877
MAN	81271030017
MAN	81271030024
VOLVO	3985719
DAF	1321443
VDO	125-24EC-4K
VOLVO	1128281
BERGKRAFT	BK9912500
MAN	81271030029
MAN	81271030047
MAN	81271030053
MAN	81271030055
MAN	A5000559268
Monark Diesel	093 199 125

BK9912500 Диск тахографа 1день (упаковка 100шт)



OEM Ref. Nr.	125-24EC-4K
OEM/OES/Fahrzeugtyp	VDO
L x B x H	12*12*2
Gewicht	0.000

125km/h BERGKRAFT

VOLVO	1698229
IVECO	1904292
VOLVO	20400028
SCANIA	352007
IVECO	5001831507
DAF	69877
VOLVO	1696194
DAF	1321443
VDO	125-24EC-4K
VOLVO	1128281
SCANIA	1112861
VDO	100-24EC-4K
Monark Diesel	093199125
Monark Diesel	093 199 125
MAN	81271030017
MAN	81271030024
BERGKRAFT	BK9912400
VOLVO	3985719
MAN	A5000559268
MAN	81271030055

BK9912600 Рулон термобумаги для электронного тахографа компл.3шт.(VDO:1381-90030300) Universal TUV Certificate



OEM Ref. Nr.	
OEM/OES/Fahrzeugtyp	Universal
L x B x H	10*3,5*7,5
Gewicht	0.000

(VPE 3 Rollen) - VDO DTCO 1381 - Premium Quality - Bergkraft design - TÜV Certificate

VOLVO	20816210
SCANIA	1742941
DAF	1694655
DAF	1680977
VDO	1381-90030300
Monark Diesel	093199195
MAN	81271036002
MAN	81271036001
MAN	81271036000
RENAULT RVI	7485114715
RENAULT RVI	5001867410

Оригинальные номера запчастей используются только для сравнения.
Они не должны использоваться на упаковочных листах, счетах или накладных, которые выставляются владельцам или перепродавцам.

BK7400569 Болт M18x1,5mm/L=145mm/SW30 Q10.9 DAF F95,95XF,XF95

DAF 1304569

OEM Ref. Nr.	1304569
OEM/OES/Fahrzeugtyp	DAF
L x B x H	
Gewicht	0.000

M18x1,5mm/L=145mm/SW30 Q10.9 DAF F95,95XF,XF95

BK7400576 Болт M18x1.5mm/D=20mm/L=110/85mm Q10.9 стабилизатора кабины DAF CF65/II/IV,CF75/IV,CF85/IV

DAF 751881
DAF 1304576

OEM Ref. Nr.	1304576
OEM/OES/Fahrzeugtyp	DAF
L x B x H	
Gewicht	0.000

M18x1.5mm/D=20mm/L=110/85mm Q10.9 / DAF CF65/II/IV,CF75/IV,CF85/IV

BK7400537 Болт M8x1.25mm/L=30/35.7mm DAF

DAF 1269537

OEM Ref. Nr.	1269537
OEM/OES/Fahrzeugtyp	DAF
L x B x H	
Gewicht	0.000

M8x1.25mm/L=30/35.7mm DAF

Оригинальные номера запчастей используются только для сравнения.
Они не должны использоваться на упаковочных листах, счетах или накладных, которые выставляются владельцам или перепродавцам.

Разное

BK8400904 Ремонтный комплект Z-cam (Meritor:SP7984) VOLVO FH12/FH16 1993-2006,FM9/10/12 1998-2005,FMX,NH12/BR

BOR/MERITOR	SP7984
LEMFOERDER	963605
VOLVO	272904
VOLVO	272 904
DAF	1694367
VOLVO	0272904

OEM Ref. Nr. 272 904
OEM/OES/Fahrzeugtyp VOLVO
L x B x H 8*8*8
Gewicht 0.000

(Meritor:SP7984) VOLVO FH12 1993-2005,FH16 1993-2006/FM9,FM13

BK8400502 Карданный шарнир с крестовиной VOLVO F12 1984-1995,F16,FL10/12,FL6/7

VOLVO	1606501
VOLVO	1606502
LEMFOERDER	1967101
VOLVO	20582360
VOLVO	2058236-0
MERCEDES BENZ	316400057
MERCEDES BENZ	3164600057
MERCEDES BENZ	3164600157
VOLVO	366126
VOLVO	383889
VOLVO	1606 502
MERCEDES BENZ	0004600157
MERCEDES BENZ	0004600057
VOLVO	367847
MERCEDES BENZ	3814600057
DAF	393890
MERCEDES BENZ	4214600457
MERCEDES BENZ	4254600057
MERCEDES BENZ	4254600157
MERCEDES BENZ	4254600457

OEM Ref. Nr. 1606 502
OEM/OES/Fahrzeugtyp VOLVO
L x B x H 14*8*7
Gewicht 0.000

mit Kreuzgelenk, VOLVO F12 1984-1995,F16,FL10/12,FL6/7

Оригинальные номера запчастей используются только для сравнения.
Они не должны использоваться на упаковочных листах, счетах или накладных, которые выставляются владельцам или перепродавцам.

Кросскоды

Отсортированные по BK номеру.

Оригинальные номера запчастей используются только для сравнения.
Они не должны использоваться на упаковочных листах, счетах или накладных, которые выставляются владельцам или перепродавцам.

BK Nr.	Referenz Nr.	Page
BK1101140AS	4804766	89
BK1101140AS	81.52101.6175	89
BK1101140AS	81521016185	89
BK1101140AS	81.52101.6185	89
BK1101140AS	81.52101.6186	89
BK1101140AS	600607191A	89
BK1101140AS	60113930	89
BK1101140AS	6011 3930	89
BK1101140AS	81521016131	89
BK1101140AS	81.52101.6131	89
BK1101140AS	600607191	89
BK1101140AS	1519348	89
BK1101140AS	1 519 348	89
BK1101140AS	5021170475	89
BK1101140AS	50 21 170 475	89
BK1101140AS	AL78941	89
BK1101140AS	480 4766	89
BK1101140AS	F186880020040	89
BK1101140AS	81521016175	89
BK1101140AS	81521016186	89
BK1101140AS	975 303 220 0	89
BK1101140AS	9753032200	89
BK1101140AS	9753032207	89
BK1101140AS	975 303 220 7	89
BK1101140AS	9753010010	89
BK1101140AS	975 301 001 0	89
BK1101140AS	1 505 483	89
BK1101140AS	1505483	89
BK1101140AS	689 319	89
BK1101140AS	689319	89
BK1101140AS	975 303 222 7	89
BK1101140AS	9753032227	89
BK1101210AS	9753031200	90
BK1101210AS	9753031207	90
BK1101210AS	4826204	90
BK1101210AS	4775736	90
BK1101210AS	482 6204	90
BK1101210AS	477 5736	90
BK1101210AS	975 303 120 0	90
BK1101210AS	477 5737	90
BK1101210AS	975 303 120 7	90
BK1101210AS	1519343	90
BK1101210AS	1 519 343	90
BK1101210AS	99432140	90
BK1101210AS	9943 2140	90
BK1101210AS	4775737	90
BK1101211AS	002 431 65 06	90
BK1101211AS	75039	90
BK1101211AS	50 00 790 979	90
BK1101211AS	975 300 141 0	90
BK1101211AS	9753001410	90
BK1101211AS	467 1601	90
BK1101211AS	84521016012	90
BK1101211AS	1 518 285	90
BK1101211AS	975 303 469 7	90
BK1101211AS	84.52101.6012	90
BK1101211AS	9753034690	90
BK1101211AS	9753034697	90
BK1101211AS	5000790979	90
BK1101211AS	1518285	90
BK1101211AS	975 303 469 0	90
BK1101211AS	0024316506	90
BK1101211AS	4671601	90
BK1102051AS	1519283	197
BK1102051AS	9700519482	197
BK1102051AS	9700512187	197
BK1102051AS	9700512180	197
BK1102051AS	970 051 948 2	197
BK1102051AS	627612AM	197
BK1102051AS	5010244109	197

BK Nr.	Referenz Nr.	Page
BK1102051AS	5001837139	197
BK1102051AS	1519284R	197
BK1102051AS	1519284	197
BK1102053AS	9700514387	206
BK1102053AS	1519286	206
BK1102053AS	5001864290	206
BK1102053AS	5010245868	206
BK1102053AS	5010452511	206
BK1102053AS	9700519842	206
BK1102053AS	970 051 984 2	206
BK1102053AS	9700514380	206
BK1102053AS	9700514157	206
BK1102053AS	9700514150	206
BK1102053AS	9700514097	206
BK1102053AS	9700514090	206
BK1102053AS	504103066	206
BK1102054AS	9700514157	205
BK1102054AS	9700514150	205
BK1102054AS	9700514097	205
BK1102054AS	9700514090	205
BK1102054AS	504103066	205
BK1102054AS	9700514380	205
BK1102054AS	9700519572	205
BK1102054AS	970 051 957 2	205
BK1102054AS	5010452511	205
BK1102054AS	5010245868	205
BK1102054AS	5001864290	205
BK1102054AS	1519286	205
BK1102054AS	9700514387	205
BK1102056AS	1443527	205
BK1102056AS	BK13010RAS	205
BK1102056AS	1348878	205
BK1103011AS	693175	104
BK1103011AS	4110426202	104
BK1103011AS	411 042 620 2	104
BK1103011AS	0001301117	104
BK110301SA	8241037367	13
BK110301SA	3354200338	13
BK110301SA	100001021	13
BK110301SA	0517452340	13
BK110301SA	05.174.52.34.0	13
BK110301SA	335 420 03 38	13
BK110301SA	57806	13
BK110301SA	8.241.037.367	13
BK110301SA	4335010060	13
BK110301SA	433 501 006 0	13
BK110301SA	2100200001	13
BK110501SA	2100200701	13
BK110501SA	433 501 029 0	13
BK110501SA	58151	13
BK110501SA	9319019	13
BK110501SA	4335010290	13
BK110501SA	106001721	13
BK110501SA	100001721	13
BK110501SA	0517452610	13
BK110501SA	05.174.52.61.0	13
BK110503SA	75784	9
BK110503SA	2175007400	9
BK110503SA	1 358 940	9
BK110503SA	2100200703	9
BK110503SA	2 175 0074 00	9
BK110503SA	1358940	9
BK110503SA	100101743	9
BK1106012AS	1 519 061	126
BK1106012AS	8.285.141.334.0	126
BK1106012AS	9319 3610	126
BK1106012AS	99.10036.0768	126
BK1106012AS	000 548 03 70	126
BK1106012AS	1 332 658	126
BK1106012AS	78537	126

BK Nr.	Referenz Nr.	Page
BK1106012AS	99100360768	126
BK1106012AS	93193610	126
BK1106012AS	8942600402	126
BK1106012AS	0005480370	126
BK1106012AS	1332658	126
BK1106012AS	1519061	126
BK1106012AS	82851413340	126
BK1106012AS	85.50001.4602	126
BK1106012AS	85500014602	126
BK1106012AS	894 260 040 2	126
BK1110211AS	51.54114.6081	102
BK1110211AS	51.54114.6085	102
BK1110211AS	51541146072	102
BK1110211AS	51541146080	102
BK1110211AS	51541146081	102
BK1110211AS	51541146085	102
BK1110211AS	51.54114.6080	102
BK1110211AS	51.54114.6072	102
BK1110211AS	1519446	102
BK1110211AS	412 090 803 2	102
BK1110211AS	4120908012	102
BK1110211AS	4120908022	102
BK1110211AS	4120908032	102
BK1110211AS	4120909202	102
BK1110411AS	9115016252	101
BK1110411AS	9115016242	101
BK1110411AS	697442	101
BK1110411AS	1698686	101
BK1110411AS	1283781	101
BK1110411AS	0001305317	101
BK1110411AS	0001303417	101
BK1110411AS	911 501 624 2	101
BK1111711AS	1335748	102
BK1111711AS	911 504 801 2	102
BK1111711AS	9115048012	102
BK1112311AS	9115040032	103
BK1112311AS	911 504 003 2	103
BK1112311AS	1331146	103
BK1120210AS	1287922	125
BK1120210AS	1 505 233	125
BK1120210AS	N2.52102.6002	125
BK1120210AS	N2521026002	125
BK1120210AS	432 415 030 0	125
BK1120210AS	BK8509182	125
BK1120210AS	4324150300	125
BK1120210AS	1505233	125
BK1120210AS	BK1432411AS	125
BK1122721AS	3094622	101
BK1122721AS	1699413	101
BK1122721AS	1699412	101
BK1122721AS	1698685	101
BK1122721AS	1698680	101
BK1122721AS	1325489	101
BK1122721AS	911 505 804 2	101
BK1122721AS	9115058042	101
BK1123311AS	9115058002	102
BK1123311AS	911 505 800 2	102
BK1123311AS	66043R	102
BK1123311AS	66043	102
BK1123311AS	66043A	102
BK1123311AS	066043	102
BK1123611AS	692005	101
BK1123611AS	911 501 660 2	101
BK1123611AS	9115016602	101
BK1125811AS	SEB01000004	101
BK1125811AS	8127751	101
BK1125811AS	1283817	101
BK1129221AS	1315274	100
BK1129221AS	1315390	100
BK1129221AS	1697278	100

BK Nr.	Referenz Nr.	Page
BK1129221AS	411 522 340 4	100
BK1129221AS	1697286	100
BK1129221AS	BK8500472	100
BK1129221AS	4115223404	100
BK1132211AS	1349208	102
BK1132211AS	911 504 696 4	102
BK1132211AS	9115046964	102
BK1132611AS	9111457352	104
BK1132611AS	911 145 735 2	104
BK1132611AS	1331136	104
BK1169711AS	1698 678	104
BK1169711AS	1 317 201	104
BK1169711AS	1317201	104
BK1169711AS	9115057322	104
BK1169711AS	911 505 732 2	104
BK1169711AS	1698678	104
BK1169811AS	9115018002	104
BK1169811AS	911 501 800 2	104
BK1169811AS	692001R	104
BK1169811AS	692001	104
BK1169811AS	692001A	104
BK1169811AS	0692001R	104
BK1174811AS	691909	103
BK1175911AS	513 834	103
BK1175911AS	513834	103
BK1176011AS	1283808	103
BK1176011AS	1 283 808	103
BK1177611AS	0513821R	103
BK1177611AS	513821A	103
BK1177611AS	513821	103
BK1177611AS	513821R	103
BK1177611AS	911 504 650 2	103
BK1177611AS	9115046502	103
BK1178511AS	SEB01093004	103
BK1178511AS	1283815	103
BK1182611AS	1283810	102
BK1182611AS	1 283 810	102
BK1200300AS	N2.50999.0166	146
BK1200300AS	9710028050	146
BK1200300AS	971 002 805 0	146
BK1200300AS	1738442	146
BK1200300AS	1664345	146
BK1200301AS	I74907N50	152
BK1200301AS	DX70CAT	152
BK1200301AS	BK8501408	152
BK1200301AS	BK1201408AS	152
BK1200301AS	BK1201401AS	152
BK1200301AS	BK1200304AS	152
BK1200301AS	BK1201101AS	152
BK1200301AS	BBU6441	152
BK1200301AS	99100360073	152
BK1200301AS	85500014354	152
BK1200301AS	I87888	152
BK1200301AS	MB4630	152
BK1200301AS	0014319105	152
BK1200301AS	0014318905	152
BK1200301AS	0014318305	152
BK1200301AS	001431830580	152
BK1200301AS	00143183050080	152
BK1200301AS	I74907	152
BK1200301AS	DX70CXU	152
BK1200301AS	DX70CROG	152
BK1200301AS	DX70C	152
BK1200301AS	571175	152
BK1200301AS	6996123	152
BK1200301AS	571123	152
BK1200301AS	1506783	152
BK1200301AS	1347911	152
BK1200301AS	1314047	152
BK1200301AS	0481064601	152

Оригинальные номера запчастей используются только для сравнения.
Они не должны использоваться на упаковочных листах, счетах или накладных, которые выставляются владельцам или перепродавцам.

BK Nr.	Referenz Nr.	Page
BK1200301AS	0481064601000	152
BK1200301AS	0024312705	152
BK1200301AS	0014319905	152
BK1200301AS	0024318105	152
BK1200301AS	04783981	152
BK1200301AS	461 315 008 0	152
BK1200301AS	1518060	152
BK1200301AS	1571175	152
BK1200301AS	571122	152
BK1200301AS	4783981	152
BK1200301AS	4613150427	152
BK1200301AS	4613150420	152
BK1200301AS	4613150087	152
BK1200301AS	4613150080	152
BK1200301AS	354611	152
BK1200301AS	345325	152
BK1200301AS	1613328	152
BK1200301AS	1589620	152
BK1200302AS	636169A	150
BK1200302AS	636169	150
BK1200302AS	636169R	150
BK1200302AS	664865	150
BK1200302AS	4613150127	150
BK1200302AS	4613150120	150
BK1200302AS	461 315 012 0	150
BK1200302AS	1518061	150
BK1200302AS	11988394	150
BK1200302AS	0636169R	150
BK1200303AS	4613190080	151
BK1200303AS	4613190087	151
BK1200303AS	79200360280	151
BK1200303AS	99100360440	151
BK1200303AS	BBU6440	151
BK1200303AS	461 319 008 0	151
BK1200303AS	1518067	151
BK1200303AS	0024310605	151
BK1200303AS	0024311005	151
BK1200303AS	0024312005	151
BK1200303AS	0481064201000	151
BK1200303AS	0481064201	151
BK1200304AS	1347911	151
BK1200304AS	1506783	151
BK1200304AS	1518060	151
BK1200304AS	1571175	151
BK1200304AS	1613328	151
BK1200304AS	345325	151
BK1200304AS	354611	151
BK1200304AS	4613150080	151
BK1200304AS	4613150087	151
BK1200304AS	1314047	151
BK1200304AS	0481064601	151
BK1200304AS	00143183050080	151
BK1200304AS	001431830580	151
BK1200304AS	0014318305	151
BK1200304AS	0014318905	151
BK1200304AS	0014319105	151
BK1200304AS	04783981	151
BK1200304AS	0014319905	151
BK1200304AS	0024312705	151
BK1200304AS	0481064601000	151
BK1200304AS	4613150420	151
BK1200304AS	4613150427	151
BK1200304AS	DX70CAT	151
BK1200304AS	I74907N50	151
BK1200304AS	I87888	151
BK1200304AS	BK1200301AS	151
BK1200304AS	DX70C	151
BK1200304AS	DX70CROG	151
BK1200304AS	DX70CXU	151
BK1200304AS	I74907	151

BK Nr.	Referenz Nr.	Page
BK1200304AS	461 315 042 0	151
BK1200304AS	BK8501408	151
BK1200304AS	BK1201408AS	151
BK1200304AS	4783981	151
BK1200304AS	571122	151
BK1200304AS	571123	151
BK1200304AS	6996123	151
BK1200304AS	85500014354	151
BK1200304AS	99100360073	151
BK1200304AS	BBU6441	151
BK1200304AS	BK1201101AS	151
BK1200304AS	BK1201401AS	151
BK1200310AS	4613150177	151
BK1200310AS	4613150170	151
BK1200310AS	461 315 017 0	151
BK1200310AS	375188	151
BK1200310AS	0375188	151
BK1200313AS	0698487	151
BK1200313AS	461 315 482 0	151
BK1200313AS	4613154820	151
BK1200313AS	4613154827	151
BK1200313AS	698487	151
BK1200314AS	4613154957	151
BK1200314AS	4613154950	151
BK1200314AS	4613154950	151
BK1200314AS	461 315 495 0	151
BK1200314AS	1518066	151
BK1200315AS	9461315497	150
BK1200315AS	691636	150
BK1200315AS	5000807915	150
BK1200315AS	4613154977	150
BK1200315AS	4613154970	150
BK1200315AS	461 315 497 0	150
BK1200315AS	1695930	150
BK1200315AS	0691636	150
BK1200317AS	4613190187	152
BK1200317AS	85.50001.4812	152
BK1200317AS	85500014812	152
BK1200317AS	99100362301	152
BK1200317AS	BBU7328	152
BK1200317AS	4613190180	152
BK1200317AS	461 319 018 0	152
BK1200317AS	1518068	152
BK1200317AS	0024310705	152
BK1200317AS	0024311105	152
BK1200317AS	0024311905	152
BK1200317AS	0481064202000	152
BK1200317AS	0481064202	152
BK1200320AS	0044314605	158
BK1200320AS	0044315905	158
BK1200320AS	461 315 264 0	158
BK1200320AS	1518065	158
BK1200320AS	4613152640	158
BK1200320AS	4613152640	158
BK1200320AS	BK8500032	158
BK1200320AS	4613152647	158
BK1200326AS	0034316305	158
BK1200326AS	0034316405	158
BK1200326AS	0034316505	158
BK1200326AS	0034316805	158
BK1200326AS	0481064214000	158
BK1200326AS	0481064214090	158
BK1200326AS	0481064214	158
BK1200326AS	I93189	158
BK1200326AS	I93189AT	158
BK1200326AS	1518069	158
BK1200326AS	320050031	158
BK1200326AS	461 319 250 0	158
BK1200326AS	4613192500	158
BK1200326AS	4613192507	158

BK Nr.	Referenz Nr.	Page
BK1200326AS	MB4661	158
BK1200326AS	BK8504661	158
BK1200327AS	MB4659	158
BK1200327AS	I93180	158
BK1200327AS	4613192807	158
BK1200327AS	4613192800	158
BK1200327AS	461 319 280 0	158
BK1200327AS	1518071	158
BK1200327AS	0034316605	158
BK1200327AS	0034313305	158
BK1200327AS	0034312305	158
BK1200327AS	0034311805	158
BK1200328AS	I89387ES	158
BK1200328AS	I89387AT	158
BK1200328AS	0481064212090	158
BK1200328AS	0481064212000	158
BK1200328AS	0034313205	158
BK1200328AS	0034312805	158
BK1200328AS	0034312205	158
BK1200328AS	0034311705	158
BK1200328AS	MB4657	158
BK1200328AS	I89387	158
BK1200328AS	BK8504657	158
BK1200328AS	BK8501204	158
BK1200328AS	4613192717	158
BK1200328AS	4613192710	158
BK1200328AS	1518070	158
BK1200328AS	0481064212	158
BK1200328AS	320050110	158
BK1200328AS	461 319 271 0	158
BK1200330AS	92073	148
BK1200330AS	BK1201106AS	148
BK1200330AS	I81712AT	148
BK1200330AS	I81712ES	148
BK1200330AS	I81712	148
BK1200330AS	I93304	148
BK1200330AS	I99656	148
BK1200330AS	MB4636	148
BK1200330AS	MB4643	148
BK1200330AS	665062	148
BK1200330AS	592987R	148
BK1200330AS	592987	148
BK1200330AS	0385759	148
BK1200330AS	0592987R	148
BK1200330AS	0665062	148
BK1200330AS	0665062R	148
BK1200330AS	385759	148
BK1200330AS	461 315 019 0	148
BK1200330AS	4613150190	148
BK1200330AS	4613150197	148
BK1200330AS	592987A	148
BK12003AAS	692454	154
BK12003AAS	697422	154
BK12003AAS	81521306104	154
BK12003AAS	Q8.285.305.4860	154
BK12003AAS	Q82853054860	154
BK12003AAS	5021170164	154
BK12003AAS	5000821900	154
BK12003AAS	5000821899	154
BK12003AAS	0014300460	154
BK12003AAS	270969	154
BK12003AAS	42493947	154
BK12003AAS	461 315 005 2	154
BK12003AAS	4613150052	154
BK12003CAS	4613159172	154
BK12003CAS	81390	154
BK12003CAS	BK12003NAS	154
BK12003CAS	8510695-7	154
BK12003CAS	0004302706	154
BK12003CAS	1518787	154

BK Nr.	Referenz Nr.	Page
BK12003CAS	461 315 900 2	154
BK12003CAS	270890	154
BK12003CAS	4613159002	154
BK12003LAS	4613159152	154
BK12003LAS	461 315 915 2	154
BK12003LAS	42545344	154
BK12003LAS	1518786	154
BK12003LAS	1170980-3	154
BK12003LAS	11709803	154
BK12003LAS	0004308006	154
BK12003NAS	4613159002	201
BK12003NAS	270890	201
BK12003NAS	1518787	201
BK12003NAS	0004302706	201
BK12003NAS	8510695-7	201
BK12003NAS	81390	201
BK12003NAS	4613159172	201
BK12003NAS	BK12003CAS	201
BK12003NAS	461 315 917 2	201
BK1200401AS	6642318	158
BK1200401AS	81521306048	158
BK1200401AS	81521306053	158
BK1200401AS	I74972	158
BK1200401AS	MB4711	158
BK1200401AS	503366R	158
BK1200401AS	503366	158
BK1200401AS	503366A	158
BK1200401AS	4613074797	158
BK1200401AS	4613074790	158
BK1200401AS	461 307 479 0	158
BK1200401AS	0503366R	158
BK12004AAS	0005868643	154
BK12004AAS	112305	154
BK12004AAS	461 307 002 2	154
BK12004AAS	4613070022	154
BK12004AAS	BK12004AKAS	154
BK12004AAS	638771	154
BK12004AKAS	BK12004AAS	153
BK12004AKAS	4613070022	153
BK12004AKAS	461 307 002 2	153
BK12004AKAS	112305	153
BK12004AKAS	0005868643	153
BK12004AKAS	638771	153
BK1201101AS	85500014354	148
BK1201101AS	6996123	148
BK1201101AS	571123	148
BK1201101AS	571122	148
BK1201101AS	4783981	148
BK1201101AS	4613150427	148
BK1201101AS	4613150420	148
BK1201101AS	4613150087	148
BK1201101AS	4613150080	148
BK1201101AS	99100360073	148
BK1201101AS	BBU6441	148
BK1201101AS	BK1200304AS	148
BK1201101AS	0014319105	148
BK1201101AS	0014318905	148
BK1201101AS	0014318305	148
BK1201101AS	001431830580	148
BK1201101AS	00143183050080	148
BK1201101AS	DX70CAT	148
BK1201101AS	BK8501408	148
BK1201101AS	BK1201408AS	148
BK1201101AS	BK1201401AS	148
BK1201101AS	354611	148
BK1201101AS	345325	148
BK1201101AS	1613328	148
BK1201101AS	BK1200301AS	148
BK1201101AS	MB4630	148
BK1201101AS	571175	148

Оригинальные номера запчастей используются только для сравнения.
Они не должны использоваться на упаковочных листах, счетах или накладных, которые выставляются владельцам или перепродавцам.

BK Nr.	Referenz Nr.	Page
BK1201101AS	I87888	148
BK1201101AS	I74907N50	148
BK1201101AS	I74907	148
BK1201101AS	DX70CXU	148
BK1201101AS	DX70CROG	148
BK1201101AS	DX70C	148
BK1201101AS	0024318105	148
BK1201101AS	04783981	148
BK1201101AS	0014319905	148
BK1201101AS	1589620	148
BK1201101AS	1571175	148
BK1201101AS	1518060	148
BK1201101AS	1506783	148
BK1201101AS	1347911	148
BK1201101AS	1314047	148
BK1201101AS	0481064601	148
BK1201101AS	0481064601000	148
BK1201101AS	0024312705	148
BK1201104AS	MB4694	151
BK1201104AS	II36045	151
BK1201104AS	II36045AT	151
BK1201104AS	II14119	151
BK1201104AS	1337184R	151
BK1201104AS	1337184	151
BK1201104AS	1337184A	151
BK1201104AS	1209116R	151
BK1201104AS	1209116	151
BK1201104AS	1209116A	151
BK1201106AS	665062	157
BK1201106AS	4613150197	157
BK1201106AS	4613150190	157
BK1201106AS	385759	157
BK1201106AS	0665062R	157
BK1201106AS	I81712AT	157
BK1201106AS	I81712ES	157
BK1201106AS	I81712	157
BK1201106AS	I99656	157
BK1201106AS	MB4636	157
BK1201106AS	0665062	157
BK1201106AS	0385759	157
BK1201106AS	BK1200330AS	157
BK12011AAS	I83842	202
BK12011AAS	I80450	202
BK12011AAS	BK12011FAS	202
BK12011AAS	689745	202
BK12011DAS	1276861	153
BK12011DAS	II14119008	153
BK12011FAS	BK12011AAS	206
BK12011FAS	689745	206
BK12011FAS	I83842	206
BK1201401AS	DX70CROG	158
BK1201401AS	DX70C	158
BK1201401AS	04783981	158
BK1201401AS	0024312705	158
BK1201401AS	0014319905	158
BK1201401AS	1347911	158
BK1201401AS	1314047	158
BK1201401AS	0481064601	158
BK1201401AS	0481064601000	158
BK1201401AS	DX70CXU	158
BK1201401AS	I74907	158
BK1201401AS	0014319105	158
BK1201401AS	0014318905	158
BK1201401AS	0014318305	158
BK1201401AS	001431830580	158
BK1201401AS	00143183050080	158
BK1201401AS	DX70A	158
BK1201401AS	BK1200301AS	158
BK1201401AS	I87888	158
BK1201401AS	I74907N50	158

BK Nr.	Referenz Nr.	Page
BK1201401AS	1571175	158
BK1201401AS	4613150087	158
BK1201401AS	99100360073	158
BK1201401AS	85500014354	158
BK1201401AS	6996123	158
BK1201401AS	571123	158
BK1201401AS	571122	158
BK1201401AS	4783981	158
BK1201401AS	4613150427	158
BK1201401AS	4613150420	158
BK1201401AS	BBU6441	158
BK1201401AS	BK1201101AS	158
BK1201401AS	BK1200304AS	158
BK1201401AS	1518060	158
BK1201401AS	1506783	158
BK1201401AS	4613150080	158
BK1201401AS	354611	158
BK1201401AS	345325	158
BK1201401AS	1613328	158
BK1201401AS	BK8501408	158
BK1201401AS	DX70CAT	158
BK1201401AS	BK1201408AS	158
BK1201408AS	6996123	159
BK1201408AS	85500014354	159
BK1201408AS	99100360073	159
BK1201408AS	BBU6441	159
BK1201408AS	BK1201101AS	159
BK1201408AS	BK1200304AS	159
BK1201408AS	BK1201401AS	159
BK1201408AS	DX70CAT	159
BK1201408AS	571123	159
BK1201408AS	571122	159
BK1201408AS	4783981	159
BK1201408AS	001431830580	159
BK1201408AS	0014318305	159
BK1201408AS	0014318905	159
BK1201408AS	0014319105	159
BK1201408AS	00143183050080	159
BK1201408AS	4613150087	159
BK1201408AS	4613150420	159
BK1201408AS	4613150427	159
BK1201408AS	BK8501408	159
BK1201408AS	1613328	159
BK1201408AS	345325	159
BK1201408AS	04783981	159
BK1201408AS	DX70C	159
BK1201408AS	DX70CROG	159
BK1201408AS	DX70CXU	159
BK1201408AS	I74907	159
BK1201408AS	I74907N50	159
BK1201408AS	I87888	159
BK1201408AS	BK1200301AS	159
BK1201408AS	0024312705	159
BK1201408AS	0014319905	159
BK1201408AS	1347911	159
BK1201408AS	354611	159
BK1201408AS	4613150080	159
BK1201408AS	1506783	159
BK1201408AS	1518060	159
BK1201408AS	1571175	159
BK1201408AS	0481064601000	159
BK1201408AS	0481064601	159
BK1201408AS	1314047	159
BK1202033AS	9700512047	198
BK1202033AS	9700512040	198
BK1202033AS	970 051 204 0	198
BK1202033AS	42062535	198
BK1202033AS	1519280	198
BK1202035AS	9700512097	199
BK1202035AS	9700512090	199

BK Nr.	Referenz Nr.	Page
BK1202035AS	9700512090	199
BK1202035AS	970 051 209 0	199
BK1202035AS	5001832990	199
BK1202035AS	5001832977	199
BK1202035AS	5001824708	199
BK1202035AS	5000673126	199
BK1202035AS	5000673126	199
BK1202035AS	1518254	199
BK1202035AS	1505260R	199
BK1202036AS	8383332000B	208
BK1202036AS	8383332000	208
BK1202036AS	8285379000	208
BK1202036AS	8383332000B	208
BK1202036AS	9700512200	208
BK1202036AS	9700512107	208
BK1202036AS	97539	208
BK1202036AS	BK1202089AS	208
BK1202036AS	970 051 210 0	208
BK1202036AS	8383332000	208
BK1202036AS	0097539	208
BK1202036AS	8.383.332.000	208
BK1202036AS	8.383.332.000.B	208
BK1202036AS	8.285.379.000	208
BK1202036AS	1506463	208
BK1202036AS	097539	208
BK1202036AS	0501002695	208
BK1202036AS	9700512100	208
BK1202048AS	9700511467	209
BK1202048AS	9700511460	209
BK1202048AS	68785	209
BK1202048AS	970 051 146 0	209
BK1202048AS	1519277R	209
BK1202048AS	1506456	209
BK1202048AS	0002951518	209
BK1202048AS	000295151880	209
BK1202048AS	0002950618	209
BK1202048AS	0002950318	209
BK1202048AS	BK1301101AS	209
BK1202048AS	9700511587	209
BK1202049AS	9700511470	208
BK1202049AS	9700511477	208
BK1202049AS	9700511590	208
BK1202049AS	II14195AT	208
BK1202049AS	VG3361	208
BK1202049AS	II14195	208
BK1202049AS	5021170435	208
BK1202049AS	970 051 147 0	208
BK1202049AS	0002951518	208
BK1202049AS	0002950618	208
BK1202049AS	0002950318	208
BK1202049AS	1505140R	208
BK1202049AS	1518252	208
BK1202049AS	68784	208
BK1202053AS	1505261	209
BK1202053AS	1518250	209
BK1202053AS	1519276R	209
BK1202053AS	970 051 162 0	209
BK1202053AS	9700511510	209
BK1202053AS	0002950018	209
BK1202053AS	0002951018	209
BK1202053AS	000295101880	209
BK1202053AS	000295101800 80	209
BK1202053AS	0002950818	209
BK1202053AS	9700511627	209
BK1202053AS	9700511620	209
BK1202053AS	9700511620	209
BK1202053AS	9700511517	209
BK1202053AS	BK1300301AS	209
BK1202058AS	9700511740	208
BK1202058AS	970 051 174 0	208

BK Nr.	Referenz Nr.	Page
BK1202058AS	1506458	208
BK1202058AS	0002952318	208
BK1202062AS	0501005065	208
BK1202062AS	0501006545	208
BK1202062AS	970 051 183 0	208
BK1202062AS	1506460	208
BK1202062AS	9700511560	208
BK1202062AS	BK1300106AS	208
BK1202062AS	9700511830	208
BK1202062AS	9700511830	208
BK1202065AS	9700512170	210
BK1202065AS	970 051 217 0	210
BK1202065AS	81307256060	210
BK1202065AS	81.30725.6060	210
BK1202065AS	1506462	210
BK1202066AS	970 051 218 0	201
BK1202066AS	5010244209	201
BK1202066AS	1519283	201
BK1202066AS	1519284	201
BK1202066AS	1519284R	201
BK1202066AS	5001837139	201
BK1202066AS	5010244109	201
BK1202066AS	627612AM	201
BK1202066AS	9700512180	201
BK1202066AS	9700512187	201
BK1202067AS	5010452511	209
BK1202067AS	BK1202074AS	209
BK1202067AS	BK1202082AS	209
BK1202067AS	9700514100	209
BK1202067AS	5010245488	209
BK1202067AS	970 051 409 0	209
BK1202067AS	9700514380	209
BK1202067AS	BK1202069AS	209
BK1202067AS	5010245868	209
BK1202067AS	5001864290	209
BK1202067AS	504103066	209
BK1202067AS	9700514090	209
BK1202067AS	9700514097	209
BK1202067AS	9700514150	209
BK1202067AS	9700514380	209
BK1202067AS	9700514157	209
BK1202067AS	9700514387	209
BK1202067AS	1519286	209
BK1202069AS	1519286	209
BK1202069AS	9700514387	209
BK1202069AS	9700514157	209
BK1202069AS	9700514380	209
BK1202069AS	9700514150	209
BK1202069AS	9700514097	209
BK1202069AS	9700514090	209
BK1202069AS	504103066	209
BK1202069AS	5001864290	209
BK1202069AS	5010245868	209
BK1202069AS	9700514380	209
BK1202069AS	5010245488	209
BK1202069AS	9700514100	209
BK1202069AS	970 051 415 0	209
BK1202069AS	BK1202067AS	209
BK1202069AS	BK1202082AS	209
BK1202069AS	BK1202074AS	209
BK1202069AS	5010452511	209
BK1202070AS	0002540347001	210
BK1202070AS	0002540347	210
BK1202070AS	970 051 436 0	210
BK1202070AS	1147633	210
BK1202070AS	BK9918052AS	210
BK1202070AS	9700514360	210
BK1202074AS	5010452511	206
BK1202074AS	970 051 438 0	206
BK1202074AS	BK1202067AS	206

Оригинальные номера запчастей используются только для сравнения.
Они не должны использоваться на упаковочных листах, счетах или накладных, которые выставляются владельцам или перепродавцам.

BK Nr.	Referenz Nr.	Page
BK1202074AS	BK1202082AS	206
BK1202074AS	9700514100	206
BK1202074AS	5010245488	206
BK1202074AS	9700514380	206
BK1202074AS	BK1202069AS	206
BK1202074AS	5010245868	206
BK1202074AS	5001864290	206
BK1202074AS	504103066	206
BK1202074AS	9700514090	206
BK1202074AS	9700514097	206
BK1202074AS	9700514150	206
BK1202074AS	9700514380	206
BK1202074AS	9700514157	206
BK1202074AS	9700514387	206
BK1202074AS	1519286	206
BK1202078AS	81307256107	199
BK1202078AS	81307256116	199
BK1202078AS	81307259084	199
BK1202078AS	81307259107	199
BK1202078AS	970 051 412 0	199
BK1202078AS	9700514120	199
BK1202078AS	9700514120	199
BK1202078AS	9700514127	199
BK1202078AS	9700514660	199
BK1202078AS	BK1202078AS	199
BK1202078AS	BK8509185	199
BK1202078AS	81307256092	199
BK1202078AS	81307256085	199
BK1202078AS	81307256084	199
BK1202078AS	1506465A	199
BK1202078AS	1506465	199
BK1202078AS	1506465R	199
BK1202078AS	627052AM	199
BK1202078AS	630361AM	199
BK1202078AS	81.30725.6084	199
BK1202078AS	81.30725.6085	199
BK1202078AS	81.30725.6092	199
BK1202078AS	81.30725.6107	199
BK1202078AS	81.30725.9084	199
BK1202078AS	81.30725.9107	199
BK1202079AS	5010244401	209
BK1202079AS	970 051 402 0	209
BK1202079AS	9700514020	209
BK1202079AS	9700514027	209
BK1202079AS	5001837387	209
BK1202079AS	1504826R	209
BK1202079AS	1504826	209
BK1202079AS	1504826A	209
BK1202079AS	5010244109	209
BK1202079AS	5001837139	209
BK1202082AS	BK1202069AS	206
BK1202082AS	9700514380	206
BK1202082AS	5010245488	206
BK1202082AS	9700514100	206
BK1202082AS	BK1202074AS	206
BK1202082AS	BK1202067AS	206
BK1202082AS	970 051 410 0	206
BK1202082AS	504103066	206
BK1202082AS	9700514090	206
BK1202082AS	9700514097	206
BK1202082AS	9700514150	206
BK1202082AS	9700514380	206
BK1202082AS	9700514387	206
BK1202082AS	1519286	206
BK1202082AS	5001864290	206
BK1202082AS	5010245868	206
BK1202082AS	5010452511	206
BK1202085AS	9700512060	209
BK1202085AS	970 051 206 0	209
BK1202085AS	1506461	209

BK Nr.	Referenz Nr.	Page
BK1202089AS	BK1202036AS	208
BK1202089AS	970 051 220 0	208
BK1202089AS	0097539	208
BK1202089AS	8.383.332.000	208
BK1202089AS	8.383.332.000.B	208
BK1202089AS	8.285.379.000	208
BK1202089AS	1506463	208
BK1202089AS	097539	208
BK1202089AS	0501002695	208
BK1202089AS	97539	208
BK1202089AS	9700512107	208
BK1202089AS	9700512200	208
BK1202089AS	8285379000	208
BK1202089AS	8383332000B	208
BK1202089AS	8383332000	208
BK1202089AS	9700512100	208
BK1202090AS	9700512220	210
BK1202090AS	BK1202091AS	210
BK1202090AS	9700512240	210
BK1202090AS	0501005397	210
BK1202090AS	0501006515	210
BK1202090AS	970 051 222 0	210
BK1202090AS	1519285	210
BK1202091AS	BK1202090AS	208
BK1202091AS	970 051 224 0	208
BK1202091AS	9700512240	208
BK1202091AS	9700512220	208
BK1202091AS	1519285	208
BK1202091AS	0501006515	208
BK1202091AS	0501005397	208
BK1203013AC	4111427117	98
BK1203013AC	0011315501	98
BK1203013AC	0011315401	98
BK1203013AC	I58889ES	98
BK1203013AC	I58889AT	98
BK1203013AC	LP1828	98
BK1203013AC	0011315201	98
BK1203013AC	4111427110	98
BK1203013AC	4110345017	98
BK1203013AC	0021313601	98
BK1203013AC	0021315501	98
BK1203013AC	1517931	98
BK1203013AC	301051103	98
BK1203013AC	301051603	98
BK1203013AC	411 034 501 0	98
BK1203013AC	4110345010	98
BK1204016AC	I81089	99
BK1204016AC	LP1959	99
BK1204016AC	4111438057	99
BK1204016AC	BK1204017AC	99
BK1204016AC	I80214AT	99
BK1204016AC	I80214	99
BK1204016AC	I81089AT	99
BK1204016AC	LK1901	99
BK1204016AC	4111438050	99
BK1204016AC	1119046	99
BK1204016AC	1173852	99
BK1204016AC	1173860	99
BK1204016AC	1174472	99
BK1204016AC	1261657	99
BK1204016AC	1517936	99
BK1204016AC	301053101	99
BK1204017AC	301053101	106
BK1204017AC	1517936	106
BK1204017AC	1261657	106
BK1204017AC	1174472	106
BK1204017AC	1173860	106
BK1204017AC	1173852	106
BK1204017AC	1119046	106
BK1204017AC	4111438050	106

BK Nr.	Referenz Nr.	Page
BK1204017AC	LK1901	106
BK1204017AC	I81089	106
BK1204017AC	I81089AT	106
BK1204017AC	I80214	106
BK1204017AC	I80214AT	106
BK1204017AC	4111438057	106
BK1204017AC	LP1959	106
BK1204017AC	BK1204016AC	106
BK1204017AC	LP1959	106
BK1204028AC	9061300715	98
BK1204028AC	4729000630	98
BK1204028AC	4111530000	98
BK1204028AC	411 153 000 0	98
BK1204028AC	1517937	98
BK1204028AC	9061310601	98
BK1204028AC	906 131 06 01	98
BK1204028AC	906 130 07 15	98
BK1204033AC	4111438817	98
BK1204033AC	I78976AT	98
BK1204033AC	I78976ES	98
BK1204033AC	I78976	98
BK1204033AC	LK3904	98
BK1204033AC	4111438810	98
BK1204033AC	4111438810	98
BK1204033AC	1173720	98
BK1204033AC	1174474	98
BK1204033AC	1505916	98
BK1204033AC	269929	98
BK1204033AC	4110438810	98
BK1204040AC	9061304215	98
BK1204040AC	9061305115	98
BK1204040AC	9061302915	98
BK1204040AC	BK8504115	98
BK1204040AC	411 151 008 0	98
BK1204040AC	51541017240	98
BK1204040AC	51.54101.7240	98
BK1204040AC	411 151 004 0	98
BK1204040AC	4111540040	98
BK1204040AC	4111540040	98
BK1204040AC	4111510080	98
BK1204040AC	1517938	98
BK1204040AC	20200390600	98
BK1204040AC	411 154 000 0	98
BK1204040AC	9061301215	98
BK1204040AC	4111540000	98
BK1204040AC	4111540030	98
BK1204040AC	4111540030	98
BK1204041AC	9061310501	99
BK1204041AC	9061300615	99
BK1204041AC	4111510000	99
BK1204041AC	411 151 000 0	99
BK1204041AC	1506773	99
BK1204062AC	1505106	95
BK1204062AC	9115065040	95
BK1204062AC	K007254	95
BK1204062AC	ACX83DAT	95
BK1204062AC	ACX83D	95
BK1204062AC	ACX83D	95
BK1204062AC	BK8500445	95
BK1204062AC	4860565	95
BK1204062AC	500310903	95
BK1204062AC	04860565	95
BK1204062AC	9115060540	95
BK1204062AC	9115060500	95
BK1204062AC	9115060540	95
BK1204062AC	9115030500	95
BK1204062AC	500329471	95
BK1204062AC	500310906	95
BK1204110AS	628260AM	194
BK1204110AS	628260AMES	194

BK Nr.	Referenz Nr.	Page
BK1204110AS	1443524	194
BK1204110AS	1395608R	194
BK1204110AS	1395608	194
BK1204110AS	1395608A	194
BK1204113AS	1 519 337	192
BK1204113AS	1519337	192
BK1204113AS	1 935 674	192
BK1204113AS	1935674	192
BK1204113AS	1 469 161	192
BK1204113AS	1469161	192
BK1204113AS	627692AM	192
BK1204118AS	1443523	207
BK1204118AS	628258AM	207
BK1204119AS	628259AM	194
BK1204119AS	1443522	194
BK1204119AS	1397120R	194
BK1204119AS	1397120	194
BK1204119AS	1397120A	194
BK1205011AC	LK1500	97
BK1205011AC	I77107X00	97
BK1205011AC	I77107ES	97
BK1205011AC	I77107AT	97
BK1205011AC	4111418457	97
BK1205011AC	4111418450	97
BK1205011AC	4111410007	97
BK1205011AC	4111410000	97
BK1205011AC	2403973	97
BK1205011AC	1173863	97
BK1205011AC	1173877	97
BK1205011AC	1173887	97
BK1205011AC	1261659	97
BK1205011AC	1517934	97
BK1205011AC	1518582	97
BK1205018AC	4111408457	98
BK1205018AC	I77106AT	98
BK1205018AC	I77106ES	98
BK1205018AC	I77106	98
BK1205018AC	I77106X00	98
BK1205018AC	LK1300	98
BK1205018AC	4111408450	98
BK1205018AC	4110408450	98
BK1205018AC	1173867	98
BK1205018AC	1173872	98
BK1205018AC	1261729	98
BK1205018AC	1261731	98
BK1205018AC	1517933	98
BK1205018AC	301005104	98
BK1205029AC	SEB01782ES	98
BK1205029AC	SEB01782000	98
BK1205029AC	LP4823	98
BK1205029AC	1396290	98
BK1205029AC	1321470R	98
BK1205029AC	1321470	98
BK1205029AC	1321470A	98
BK1205029AC	1241874R	98
BK1205029AC	1241874	98
BK1205029AC	1241874A	98
BK1205042AC	9115040567	95
BK1205042AC	9115040560	95
BK1205042AC	911 504 056 0	95
BK1205042AC	159056	95
BK1205042AC	1243571	95
BK1205044AC	1373426A	97
BK1205044AC	1373426	97
BK1205044AC	1373426R	97
BK1205044AC	9115040590	97
BK1205044AC	9115040597	97
BK1205044AC	9115040600	97
BK1205044AC	9115040600	97
BK1205044AC	BK1205043AC	97

Оригинальные номера запчастей используются только для сравнения.
Они не должны использоваться на упаковочных листах, счетах или накладных, которые выставляются владельцам или перепродавцам.

BK Nr.	Referenz Nr.	Page
BK1205044AC	1373425R	97
BK1205044AC	911 504 060 0	97
BK1205044AC	1274407	97
BK1205044AC	1274407R	97
BK1205044AC	1298052A	97
BK1205044AC	1298052	97
BK1205044AC	1298052R	97
BK1205044AC	1373425A	97
BK1205044AC	1373425	97
BK1205044AC	9115040607	97
BK1205051AC	9115040527	94
BK1205051AC	9115040520	94
BK1205051AC	911 504 052 0	94
BK1205051AC	762788R	94
BK1205051AC	762788	94
BK1205051AC	762788A	94
BK1205051AC	528737	94
BK1205051AC	528737A	94
BK1205051AC	0762788	94
BK1205076AC	1310523	97
BK1205076AC	9115045007	97
BK1205076AC	9115045000	97
BK1205076AC	911 504 500 0	97
BK1205077AC	9115045050	96
BK1205077AC	9115045057	96
BK1205077AC	9115045060	96
BK1205077AC	9115045060	96
BK1205077AC	9115045067	96
BK1205077AC	1310523A	96
BK1205077AC	1310523	96
BK1205077AC	1310523R	96
BK1205077AC	1451651	96
BK1205077AC	1604420A	96
BK1205077AC	1604420	96
BK1205077AC	1604420R	96
BK1205077AC	1335748	96
BK1205077AC	9115045047	96
BK1205077AC	9115045040	96
BK1205077AC	911 504 503 0	96
BK1205077AC	BK1205030AC	96
BK1205077AC	BK8506785	96
BK1205077AC	BK1205078AC	96
BK1205077AC	1621322	96
BK1205077AC	1628444A	96
BK1205077AC	1628444	96
BK1205077AC	1628444R	96
BK1205077AC	1736785	96
BK1205077AC	9115045010	96
BK1205077AC	9115045017	96
BK1205077AC	9115045030	96
BK1205077AC	9115045037	96
BK1205082AC	5600621115	97
BK1205082AC	5010550529	97
BK1205082AC	5010550086	97
BK1205082AC	4124420000	97
BK1205082AC	412 442 000 0	97
BK1205082AC	1522159	97
BK1205111AS	ATRA460	193
BK1205111AS	ACHG662	193
BK1205111AS	627498AM	193
BK1205111AS	624652AM	193
BK1205111AS	1000332424AM	193
BK1205112AS	626104AM	193
BK1205112AS	627497AM	193
BK1205112AS	ACHG664	193
BK1205112AS	ATRA458	193
BK1205113AS	AXU0132	193
BK1205113AS	625290AM	193
BK1205114AS	1340024	195
BK1205114AS	622500AM	195

BK Nr.	Referenz Nr.	Page
BK1205114AS	626708AM	195
BK1205114AS	628277AM	195
BK1205115AS	1443521	195
BK1205115AS	377009	195
BK1205115AS	377009R	195
BK1205115AS	628276AM	195
BK1205115AS	BK1301008AS	195
BK1205115AS	1443520	195
BK1205115AS	1346865R	195
BK1205115AS	1346865A	195
BK1205115AS	1337007R	195
BK1205115AS	1337007A	195
BK1205115AS	1242616R	195
BK1205115AS	1242616	195
BK1205115AS	1242616A	195
BK1205119AS	ACU8944	193
BK1205119AS	622504AM	193
BK1206014AC	4127040040	95
BK1206014AC	4127040047	95
BK1206014AC	4127040050	95
BK1206014AC	4127040057	95
BK1206014AC	4127040080	95
BK1206014AC	4127040087	95
BK1206014AC	7420701801	95
BK1206014AC	85000117	95
BK1206014AC	85000239	95
BK1206014AC	85102274	95
BK1206014AC	4127040017	95
BK1206014AC	4127040010	95
BK1206014AC	412 704 001 0	95
BK1206014AC	85000329	95
BK1206014AC	85000336	95
BK1206014AC	85000396	95
BK1206014AC	85006396	95
BK1206014AC	1505917	95
BK1206014AC	1516708	95
BK1206014AC	20382347	95
BK1206014AC	20547525	95
BK1206014AC	20569224	95
BK1206014AC	20701801	95
BK1206018AC	9115051507	95
BK1206018AC	9115051500	95
BK1206018AC	911 505 150 0	95
BK1206018AC	5021170310	95
BK1206018AC	5003460	95
BK1206018AC	1626060	95
BK1206018AC	1506365	95
BK1206018AC	1504923R	95
BK1206019AC	9115010157	94
BK1206019AC	9115010150	94
BK1206019AC	911 501 015 0	94
BK1206019AC	667440	94
BK1206019AC	644263	94
BK1206019AC	285596R	94
BK1206019AC	285596	94
BK1206019AC	285596A	94
BK1206019AC	0285596	94
BK1206020AC	9115010167	94
BK1206020AC	9115010160	94
BK1206020AC	9115010117	94
BK1206020AC	9115010110	94
BK1206020AC	911 501 016 0	94
BK1206020AC	667441	94
BK1206020AC	644264	94
BK1206020AC	285597	94
BK1206020AC	0285597	94
BK1206021AC	911 501 060 0	94
BK1206021AC	9115010500	94
BK1206021AC	9115010507	94
BK1206021AC	9115010600	94

BK Nr.	Referenz Nr.	Page
BK1206021AC	9115010607	94
BK1206021AC	555097	94
BK1206021AC	537745R	94
BK1206021AC	0537745R	94
BK1206021AC	0555097	94
BK1206021AC	0555097R	94
BK1206021AC	537745A	94
BK1206021AC	537745	94
BK1206022AC	9115010617	94
BK1206022AC	9115010610	94
BK1206022AC	9115010517	94
BK1206022AC	9115010510	94
BK1206022AC	911 501 061 0	94
BK1206022AC	555098	94
BK1206022AC	0555098R	94
BK1206022AC	0555098	94
BK1206025AC	9115051517	95
BK1206025AC	9115051510	95
BK1206025AC	911 505 151 0	95
BK1206025AC	8112426	95
BK1206025AC	3037344	95
BK1206025AC	1518141	95
BK1206025AC	1505268R	95
BK1215101AS	4617010027	148
BK1215101AS	5029657	148
BK1215101AS	961 702 004 0	148
BK1215101AS	9617020040	148
BK1215101AS	9617020047	148
BK1215101AS	9617020060	148
BK1215101AS	BK12151AAS	148
BK1215101AS	DPM46A	148
BK1215101AS	BK12151AKAS	148
BK1215101AS	4617010020	148
BK1215101AS	360744	148
BK1215101AS	328016011	148
BK1215101AS	00043075810080	148
BK1215101AS	00043085810080	148
BK1215101AS	000430858180	148
BK1215101AS	0004308581	148
BK1215101AS	0014307581	148
BK1215101AS	0360744A	148
BK1215101AS	0360744R	148
BK1215101AS	1519237	148
BK1215101AS	328012031	148
BK1215105AS	328014031	150
BK1215105AS	328014011	150
BK1215105AS	328012011	150
BK1215105AS	176628R	150
BK1215105AS	176628	150
BK1215105AS	42017083	150
BK1215105AS	4678080	150
BK1215105AS	4695730	150
BK1215105AS	81.52315.6211	150
BK1215105AS	81523156211	150
BK1215105AS	8157863	150
BK1215105AS	8157893	150
BK1215105AS	8787592	150
BK1215105AS	176628A	150
BK1215105AS	1593863	150
BK1215105AS	1509055	150
BK1215105AS	0004305781	150
BK1215105AS	0176628R	150
BK1215105AS	04678080	150
BK1215105AS	04695730	150
BK1215105AS	08787592	150
BK1215105AS	BK1215104AS	150
BK1215105AS	88.52315.6211	150
BK1215105AS	88523156211	150
BK1215105AS	961 702 001 0	150
BK1215105AS	9617020010	150

BK Nr.	Referenz Nr.	Page
BK1215105AS	9617020017	150
BK1215105AS	BK12151DAS	150
BK1215105AS	DPM43A	150
BK12151AAS	360744	154
BK12151AAS	328016011	154
BK12151AAS	BK1215101AS	154
BK12151AAS	0025868843	154
BK12151AAS	9617020002	154
BK12151AAS	5029657	154
BK12151AAS	9617020040	154
BK12151AAS	9617020047	154
BK12151AAS	DPM46A	154
BK12151AAS	BK12151AKAS	154
BK12151AAS	0004308581	154
BK12151AAS	328012031	154
BK12151AKAS	9617020040	155
BK12151AKAS	9617020047	155
BK12151AKAS	BK12151AAS	155
BK12151AKAS	0004308581	155
BK12151AKAS	328012031	155
BK12151AKAS	5029657	155
BK12151AKAS	360744	155
BK12151AKAS	328016011	155
BK12151AKAS	DPM46A	155
BK12151AKAS	0025868843	155
BK12151AKAS	9617020002	155
BK12151AKAS	961 702 000 2	155
BK12151AKAS	BK1215101AS	155
BK12151DAS	1593863	154
BK12151DAS	176628A	154
BK12151DAS	176628	154
BK12151DAS	176628R	154
BK12151DAS	328012011	154
BK12151DAS	328014011	154
BK12151DAS	1509055	154
BK12151DAS	961 702 001 2	154
BK12151DAS	9617020012	154
BK12151DAS	0004305781	154
BK12151DAS	08787592	154
BK12151DAS	04695730	154
BK12151DAS	04678080	154
BK12151DAS	0176628R	154
BK12151DAS	328014031	154
BK12151DAS	42017083	154
BK12151DAS	BK1215104AS	154
BK12151DAS	DPM43A	154
BK12151DAS	9617020017	154
BK12151DAS	BK1215105AS	154
BK12151DAS	9617020010	154
BK12151DAS	88523156211	154
BK12151DAS	88.52315.6211	154
BK12151DAS	8787592	154
BK12151DAS	4678080	154
BK12151DAS	4695730	154
BK12151DAS	81.52315.6211	154
BK12151DAS	81523156211	154
BK12151DAS	8157863	154
BK12151DAS	8157893	154
BK1215201AS	1505331	156
BK1215201AS	6702610	156
BK1215201AS	961 723 004 0	156
BK1215201AS	6792610	156
BK1215201AS	9617230040	156
BK1215201AS	9617230047	156
BK1215202AS	0481016601	156
BK1215202AS	04810166010 90	156
BK1215202AS	04810166010 00	156
BK1215202AS	0024307881	156
BK1215202AS	0024307681	156
BK1215202AS	0024307481	156

Оригинальные номера запчастей используются только для сравнения.
Они не должны использоваться на упаковочных листах, счетах или накладных, которые выставляются владельцам или перепродавцам.

BK Nr.	Referenz Nr.	Page
BK1215202AS	9617230057	156
BK1215202AS	9617230050	156
BK1215202AS	961 723 005 0	156
BK1215202AS	1518229	156
BK1215203AS	99100360455	156
BK1215203AS	980942	156
BK1215203AS	9617231027	156
BK1215203AS	9617231020	156
BK1215203AS	961 723 102 0	156
BK1215203AS	5021170420	156
BK1215203AS	5010056094	156
BK1215203AS	1518234	156
BK1215204AS	9617230017	156
BK1215204AS	9617230010	156
BK1215204AS	961 723 001 0	156
BK1215204AS	500002949	156
BK1215204AS	371274R	156
BK1215204AS	371274	156
BK1215204AS	371274A	156
BK1215204AS	0371274R	156
BK12152AAS	9617230012	155
BK12152AAS	961 723 001 2	155
BK12152AAS	1505331	155
BK12152AAS	9617230040	155
BK12152AAS	6792610	155
BK12152AAS	6702610	155
BK12152AAS	9617230047	155
BK12152BAS	9617230042	155
BK12152BAS	961 723 004 2	155
BK12152BAS	1518229	155
BK12152BAS	0024307681	155
BK12152BAS	0024307481	155
BK1215302AS	42050205	157
BK1215302AS	9617221507	157
BK1215302AS	BK12153BAS	157
BK1215302AS	9617221500	157
BK1215302AS	637208800	157
BK1215302AS	961 722 150 0	157
BK1215302AS	637206640	157
BK1215302AS	DPM84AX	157
BK1215302AS	DPM54A	157
BK1215302AS	436190	157
BK1215302AS	4841082	157
BK1215302AS	42021811	157
BK1215302AS	41041178	157
BK1215302AS	0004311916	157
BK1215302AS	0004311906	157
BK1215302AS	637206530	157
BK1215302AS	637205860	157
BK1215302AS	621381	157
BK1215302AS	5029937	157
BK1215302AS	4841083	157
BK1215305AS	374642	150
BK1215305AS	374 642	150
BK1215305AS	961 722 252 7	150
BK1215305AS	99708458682	150
BK1215305AS	228235	150
BK1215305AS	22 8235	150
BK1215305AS	001 430 09 81	150
BK1215305AS	001 430 02 81	150
BK1215305AS	001 430 16 81	150
BK1215305AS	0014301681	150
BK1215305AS	0014300281	150
BK1215305AS	0481016301000	150
BK1215305AS	BK8505801	150
BK1215305AS	HB1201	150
BK1215305AS	I92194ES	150
BK1215305AS	0481016301	150
BK1215305AS	328019001	150
BK1215305AS	961 722 252 0	150

BK Nr.	Referenz Nr.	Page
BK1215305AS	9617222520	150
BK1215305AS	9617222527	150
BK1215305AS	0014300981	150
BK1215307AS	9617222647	148
BK1215307AS	BK1215316AS	148
BK1215307AS	I76340	148
BK1215307AS	I92188AT	148
BK1215307AS	I92188ATR	148
BK1215307AS	I92188	148
BK1215307AS	9617222640	148
BK1215307AS	9617222547	148
BK1215307AS	9617222540	148
BK1215307AS	0014303281	148
BK1215307AS	0481016305000	148
BK1215307AS	0481016305	148
BK1215307AS	1518224	148
BK1215307AS	5000504490	148
BK1215307AS	961 722 264 0	148
BK1215311AS	961 722 158 0	157
BK1215311AS	9617221580	157
BK1215311AS	9617221587	157
BK1215311AS	HB1190	157
BK1215311AS	I76885	157
BK1215311AS	I92191	157
BK1215311AS	84523156005	157
BK1215311AS	81523159089	157
BK1215311AS	00222710	157
BK1215311AS	1519248	157
BK1215311AS	222710	157
BK1215311AS	81523156087	157
BK1215311AS	81523156089	157
BK1215311AS	81523156121	157
BK1215316AS	1518224	157
BK1215316AS	0481016305	157
BK1215316AS	0481016305000	157
BK1215316AS	0014303281	157
BK1215316AS	961 722 254 0	157
BK1215316AS	BK1215307AS	157
BK1215316AS	5000504490	157
BK1215316AS	9617222540	157
BK1215316AS	9617222547	157
BK1215316AS	I92188	157
BK1215316AS	I92188ATR	157
BK1215316AS	I92188AT	157
BK1215316AS	I76340	157
BK1215316AS	9617222647	157
BK1215316AS	9617222640	157
BK1215318AS	81.52315.6086	156
BK1215318AS	81.52315.6090	156
BK1215318AS	81.52315.6122	156
BK1215318AS	81523156086	156
BK1215318AS	1487010297	156
BK1215318AS	1487010297000	156
BK1215318AS	1519251	156
BK1215318AS	5430129609	156
BK1215318AS	0481016603	156
BK1215318AS	0481016603100	156
BK1215318AS	0481016603000	156
BK1215318AS	0024308681	156
BK1215318AS	81523156090	156
BK1215318AS	6134300081	156
BK1215318AS	I92190ATR	156
BK1215318AS	Q82853004930	156
BK1215318AS	I92190	156
BK1215318AS	Q82853000000	156
BK1215318AS	81523156122	156
BK1215318AS	81523159086	156
BK1215318AS	961 722 262 0	156
BK1215318AS	9617222620	156
BK1215318AS	I92190AT	156

BK Nr.	Referenz Nr.	Page
BK1215318AS	I76767	156
BK1215318AS	HB1189	156
BK1215318AS	BK1215806AS	156
BK1215318AS	9617222627	156
BK12153BAS	DPM54A	152
BK12153BAS	DPM84AX	152
BK12153BAS	637206640	152
BK12153BAS	637208800	152
BK12153BAS	9617221500	152
BK12153BAS	9617221507	152
BK12153BAS	961 722 002 2	152
BK12153BAS	9617220022	152
BK12153BAS	BK1215302AS	152
BK12153BAS	637206530	152
BK12153BAS	637205860	152
BK12153BAS	621381	152
BK12153BAS	0004311906	152
BK12153BAS	0004311916	152
BK12153BAS	41041178	152
BK12153BAS	42021811	152
BK12153BAS	42050205	152
BK12153BAS	436190	152
BK12153BAS	4841082	152
BK12153BAS	4841083	152
BK12153BAS	5029937	152
BK12153CAS	9617220042	155
BK12153CAS	961 722 004 2	155
BK12153CAS	81523156106	155
BK12153CAS	5000823245	155
BK12153CAS	5000823245	155
BK12153CAS	500005983	155
BK12153CAS	1519247	155
BK12153CAS	0034303381	155
BK12153CAS	0025867243	155
BK1215501AS	6876972	149
BK1215501AS	6775595	149
BK1215501AS	1524299	149
BK1215501AS	81523156078	149
BK1215501AS	I84644	149
BK1215501AS	I82170	149
BK1215501AS	HB1241	149
BK1215501AS	HB1142	149
BK1215501AS	9617210020	149
BK1215501AS	86015528	149
BK1215502AS	5021170417	149
BK1215502AS	5000544905	149
BK1215502AS	4822431	149
BK1215502AS	41822694	149
BK1215502AS	1506443	149
BK1215502AS	1325088R	149
BK1215502AS	1325088	149
BK1215502AS	015528	149
BK1215502AS	86015528	149
BK1215502AS	81523156165	149
BK1215502AS	9515443	149
BK1215502AS	9617210040	149
BK1215502AS	I82171N00	149
BK1215502AS	I82171	149
BK1215502AS	I82171AT	149
BK1215502AS	HB1143	149
BK1215502AS	9617210447	149
BK1215502AS	BK1215905AS	149
BK1215502AS	BK8505909	149
BK1215502AS	9617210440	149
BK1215502AS	9617210047	149
BK1215503AS	81523156145	150
BK1215503AS	9617210330	150
BK1215503AS	HB1176	150
BK1215503AS	HB1260	150
BK1215503AS	HB1267	150

BK Nr.	Referenz Nr.	Page
BK1215503AS	I82175	150
BK1215503AS	I89397	150
BK1215503AS	I98746	150
BK1215503AS	81523156130	150
BK1215503AS	81523156124	150
BK1215503AS	81523156123	150
BK1215503AS	6876972	150
BK1215503AS	81523156078	150
BK1215503AS	1524301	150
BK1215503AS	42041606	150
BK1215503AS	5.271.31.210.00.0	150
BK1215503AS	527131210000	150
BK1215503AS	81523156077	150
BK1215503AS	81523156082	150
BK1215901AS	BK1216001AS	150
BK1215901AS	9617210407	150
BK1215901AS	9617210400	150
BK1215901AS	961 721 040 0	150
BK1215901AS	85500014546	150
BK1215901AS	1518215	150
BK1215901AS	0034301881	150
BK1216201AS	42089956	85
BK1216201AS	338021001	85
BK1216201AS	81.43619.6006	85
BK1216201AS	81.43619.6004	85
BK1216201AS	81.43610.6134	85
BK1216201AS	81.43610.6004	85
BK1216201AS	80251720000	85
BK1216201AS	80251720000	85
BK1216201AS	8.025.172.000.0	85
BK1216201AS	77414	85
BK1216201AS	6773736	85
BK1216201AS	502918101	85
BK1216201AS	42530879	85
BK1216201AS	4425011900	85
BK1216201AS	050506	85
BK1216201AS	1506101	85
BK1216201AS	1291360	85
BK1216201AS	0243112800	85
BK1216201AS	02.4311.28.00	85
BK1216201AS	0003290825	85
BK1216201AS	000329082580	85
BK1216201AS	4630320227	85
BK1216201AS	4630320220	85
BK1216201AS	4630320207	85
BK1216201AS	4630320200	85
BK1216201AS	050519	85
BK1216201AS	5001871034	85
BK1216201AS	5000791019	85
BK1216201AS	99100362124	85
BK1216201AS	99100360046	85
BK1216201AS	9450471	85
BK1216201AS	81436196006	85
BK1216201AS	81436196004	85
BK1216201AS	81436106134	85
BK1216201AS	81436106004	85
BK1216201AS	BK8506002	85
BK1216201AS	SV3111	85
BK1216201AS	0003290425	85
BK1216201AS	0003275125	85
BK1216201AS	BK8505522	85
BK1216201AS	BK8500414	85
BK1216201AS	CF351925/F001882	85
BK1216201AS	500002862	85
BK1216201AS	4712512	85
BK1216201AS	4630740007	85
BK1216201AS	4630740000	85
BK1216201AS	I83153	85
BK1216201AS	I83153ATR	85
BK1216201AS	I83153AT	85

Оригинальные номера запчастей используются только для сравнения.
Они не должны использоваться на упаковочных листах, счетах или накладных, которые выставляются владельцам или перепродавцам.

BK Nr.	Referenz Nr.	Page
BK1216201AS	I73100	85
BK1216201AS	I73100AT	85
BK1216201AS	FBU3132	85
BK1216201AS	CF351925F001882	85
BK1216202AS	SV3115	68
BK1216202AS	I86024	68
BK1216202AS	I86024ATR	68
BK1216202AS	I86024AT	68
BK1216202AS	I73104	68
BK1216202AS	ACHD525	68
BK1216202AS	5001829022	68
BK1216202AS	5000787082	68
BK12204AAS	6211926	202
BK12204AAS	694417	202
BK12204AAS	81504106165	202
BK12204AAS	925 320 002 2	202
BK12204AAS	9253200022	202
BK12204AAS	5000807357	202
BK12204AAS	272884	202
BK12204AAS	1697222	202
BK12204AAS	1104250	202
BK12204AAS	0694417	202
BK12204AAS	0054205424	202
BK12204AAS	0025863042	202
BK12204AAS	0025862642	202
BK1222108AS	81.51101.6081	115
BK1222108AS	81.51101.6082	115
BK1222108AS	81.51101.6083	115
BK1222108AS	81.51101.6105	115
BK1222108AS	81.51101.6111	115
BK1222108AS	81.51101.6115	115
BK1222108AS	81.51101.6315	115
BK1222108AS	81.51101.6080	115
BK1222108AS	79303	115
BK1222108AS	77348	115
BK1222108AS	6212188	115
BK1222108AS	5021170051	115
BK1222108AS	5000809565	115
BK1222108AS	4231069000	115
BK1222108AS	4231069000	115
BK1222108AS	4231061030	115
BK1222108AS	81.51101.9105	115
BK1222108AS	81511016080	115
BK1222108AS	81511016081	115
BK1222108AS	II33441A	115
BK1222108AS	BZ3537	115
BK1222108AS	BX3535	115
BK1222108AS	BX3534	115
BK1222108AS	BBU5932	115
BK1222108AS	ASX0014020	115
BK1222108AS	945153	115
BK1222108AS	834483	115
BK1222108AS	81511019105	115
BK1222108AS	81511016315	115
BK1222108AS	81511016115	115
BK1222108AS	81511016111	115
BK1222108AS	81511016105	115
BK1222108AS	81511016083	115
BK1222108AS	81511016082	115
BK1222108AS	II33441	115
BK1222108AS	4230065260	115
BK1222108AS	0004207424	115
BK1222108AS	0064201618	115
BK1222108AS	0044208718	115
BK1222108AS	0044208618	115
BK1222108AS	0038855200	115
BK1222108AS	0014207424	115
BK1222108AS	0014206824	115
BK1222108AS	0014206724	115
BK1222108AS	0014203924	115

BK Nr.	Referenz Nr.	Page
BK1222108AS	0014203824	115
BK1222108AS	0014203724	115
BK1222108AS	0014203624	115
BK1222108AS	0014203524	115
BK1222108AS	0004209224	115
BK1222108AS	0004209124	115
BK1222108AS	0004207524	115
BK1222108AS	0064201718	115
BK1222108AS	02.032.73.10.0	115
BK1222108AS	0203273100	115
BK1222108AS	423 106 900 0	115
BK1222108AS	3345108	115
BK1222108AS	1H312161609	115
BK1222108AS	175203	115
BK1222108AS	1738480	115
BK1222108AS	120351201	115
BK1222108AS	120351101	115
BK1222108AS	120350203	115
BK1222108AS	1010154	115
BK1222108AS	05.444.15.01.0	115
BK1222108AS	05.444.15.10.0	115
BK1222108AS	05.444.15.11.0	115
BK1222108AS	051012	115
BK1222108AS	0544415010	115
BK1222108AS	0544415100	115
BK1222108AS	0544415110	115
BK1240101AS	9710021507	147
BK1240101AS	AG46729002	147
BK1240101AS	AG46729002	147
BK1240101AS	AJU7602	147
BK1240101AS	AS3000	147
BK1240101AS	AS3002	147
BK1240101AS	BK1241901AS	147
BK1240101AS	CF351054	147
BK1240101AS	H03140201	147
BK1240101AS	9710021500	147
BK1240101AS	971 002 150 0	147
BK1240101AS	830550R	147
BK1240101AS	0243107700	147
BK1240101AS	0481023204	147
BK1240101AS	050005	147
BK1240101AS	0830550	147
BK1240101AS	1738443	147
BK1240101AS	815807	147
BK1240101AS	82580000060	147
BK1240101AS	830550A	147
BK1240101AS	830550	147
BK1240102AS	AS3000A	152
BK1240102AS	9710023007	152
BK1240102AS	9710023000	152
BK1240102AS	971 002 300 0	152
BK1240102AS	5811159	152
BK1240102AS	5021208761	152
BK1240102AS	336489	152
BK1240102AS	1359971	152
BK1240102AS	052504	152
BK1240102AS	0243115100	152
BK1240102AS	02.431.15.10.0	152
BK1240103AS	4425012600	153
BK1240103AS	9710021510	153
BK1240103AS	9710021520	153
BK1240103AS	9710021527	153
BK1240103AS	971 002 152 0	153
BK1240103AS	351022001	153
BK1240103AS	1518258	153
BK1240103AS	1325335R	153
BK1240103AS	1325335	153
BK1240103AS	1325335A	153
BK1240103AS	050024	153
BK1240103AS	9710021570	153

BK Nr.	Referenz Nr.	Page
BK1240103AS	9710021577	153
BK1240103AS	SEB01162	153
BK1240103AS	SEB00409	153
BK1240103AS	SEB00409AT	153
BK1240103AS	SEB00038	153
BK1240103AS	SEB00038AT	153
BK1240103AS	CF351193	153
BK1240103AS	AS3054	153
BK1240103AS	BK8508258	153
BK1240103AS	AS3018	153
BK1240103AS	AS3011	153
BK1240103AS	AJC0070001	153
BK1240104AS	971 002 000 0	147
BK1240104AS	9710020000	147
BK1240104AS	9710020007	147
BK1240104AS	9988413	147
BK1240104AS	AC555AK	147
BK1240104AS	CF351407	147
BK1240104AS	5021170439	147
BK1240104AS	500005829	147
BK1240104AS	11018647	147
BK1240104AS	1101864-7	147
BK1240104AS	1518257	147
BK1240104AS	201007001	147
BK1240104AS	351008011	147
BK1240104AS	351009011	147
BK1240105AS	8283884000	152
BK1240105AS	945018	152
BK1240105AS	9453390	152
BK1240105AS	971 002 531 0	152
BK1240105AS	9710025310	152
BK1240105AS	9710025317	152
BK1240105AS	9710027010	152
BK1240105AS	9710027017	152
BK1240105AS	AS3112	152
BK1240105AS	ASX0571002	152
BK1240105AS	BK1240114AS	152
BK1240105AS	SEB00093ES	152
BK1240105AS	8283793000	152
BK1240105AS	8.283.884.000	152
BK1240105AS	8.283.884.000	152
BK1240105AS	0243114900	152
BK1240105AS	050021	152
BK1240105AS	0815808	152
BK1240105AS	0815809	152
BK1240105AS	1325333	152
BK1240105AS	17000950	152
BK1240105AS	350026002	152
BK1240105AS	502993301	152
BK1240105AS	637206520	152
BK1240105AS	637206720	152
BK1240105AS	8.283.793.000	152
BK1240105AS	8.283.793.000	152
BK1240107AS	I93552	156
BK1240107AS	I93552AT	156
BK1240107AS	AS7000	156
BK1240107AS	AS7000A	156
BK1240107AS	9710025700	156
BK1240107AS	971 002 570 0	156
BK1240107AS	1518260	156
BK1240108AS	I93553	155
BK1240108AS	I93553AT	155
BK1240108AS	AS7100	155
BK1240108AS	9710026200	155
BK1240108AS	971 002 620 0	155
BK1240108AS	1519309	155
BK1240109AS	N2521160026	147
BK1240109AS	9710023017	147
BK1240109AS	9710023010	147
BK1240109AS	971 002 301 0	147

BK Nr.	Referenz Nr.	Page
BK1240109AS	5816897	147
BK1240109AS	5021208823	147
BK1240109AS	5021208823	147
BK1240109AS	349842	147
BK1240109AS	1506171	147
BK1240111AS	N2509990162	155
BK1240111AS	CF352393	155
BK1240111AS	9710023040	155
BK1240111AS	9710023040	155
BK1240111AS	971 002 304 0	155
BK1240111AS	1519300	155
BK1240112AS	N2509990164	147
BK1240112AS	F001122	147
BK1240112AS	CF351996	147
BK1240112AS	9710023077	147
BK1240112AS	9710023070	147
BK1240112AS	971 002 307 0	147
BK1240112AS	5021208564	147
BK1240112AS	5021208564	147
BK1240112AS	1518259	147
BK1240114AS	502993301	153
BK1240114AS	637206520	153
BK1240114AS	637206720	153
BK1240114AS	8.283.793.000	153
BK1240114AS	8.283.793.000	153
BK1240114AS	350026002	153
BK1240114AS	17000950	153
BK1240114AS	1325333	153
BK1240114AS	0815809	153
BK1240114AS	0815808	153
BK1240114AS	971 002 701 0	153
BK1240114AS	BK1240105AS	153
BK1240114AS	8.283.884.000	153
BK1240114AS	8.283.884.000	153
BK1240114AS	8283793000	153
BK1240114AS	050021	153
BK1240114AS	0243114900	153
BK1240114AS	SEB00093ES	153
BK1240114AS	ASX0571002	153
BK1240114AS	AS3112	153
BK1240114AS	9710027017	153
BK1240114AS	9710027010	153
BK1240114AS	9710025317	153
BK1240114AS	9710025310	153
BK1240114AS	9453390	153
BK1240114AS	945018	153
BK1240114AS	8283884000	153
BK12401AKAS	CF3515424	205
BK12401AKAS	9710020032	205
BK12401AKAS	971 002 003 2	205
BK12401AKAS	832865	205
BK12401AKAS	17005001	205
BK12401AKAS	0832865	205
BK1240202AS	973 002 402 0	77
BK1240202AS	85500011621	77
BK1240202AS	81523016196	77
BK1240202AS	81523016031	77
BK1240202AS	701150R	77
BK1240202AS	701150	77
BK1240202AS	701150A	77
BK1240202AS	631119	77
BK1240202AS	9730024020	77
BK1240202AS	9730024027	77
BK1240202AS	I77418ES	77
BK1240202AS	I77418AT	77
BK1240202AS	I76626	77
BK1240202AS	I60363	77
BK1240202AS	I60363AT	77
BK1240202AS	AB2778	77
BK1240202AS	AB2761	77

Оригинальные номера запчастей используются только для сравнения.
Они не должны использоваться на упаковочных листах, счетах или накладных, которые выставляются владельцам или перепродавцам.

BK Nr.	Referenz Nr.	Page
BK1240202AS	9730024300	77
BK1240202AS	611119	77
BK1240202AS	4458404	77
BK1240202AS	42066122	77
BK1240202AS	0024312805	77
BK1240202AS	0014314805	77
BK1240202AS	0014313705	77
BK1240202AS	0014313405	77
BK1240202AS	0014312805	77
BK1240202AS	0014311805	77
BK1240202AS	0004313405	77
BK1240202AS	I77418	77
BK1240202AS	04458404	77
BK1240202AS	0481061005000	77
BK1240202AS	324697	77
BK1240202AS	295489	77
BK1240202AS	293139	77
BK1240202AS	1571101	77
BK1240202AS	10571101	77
BK1240202AS	0481061012000	77
BK1240202AS	0481061005	77
BK1240202AS	0481061005090	77
BK1240302AS	9730025210	78
BK1240302AS	973 002 521 0	78
BK1240302AS	91523016118	78
BK1240302AS	85500014328	78
BK1240302AS	82523016007	78
BK1240302AS	81523016173	78
BK1240302AS	81523016165	78
BK1240302AS	81523016154	78
BK1240302AS	81523016121	78
BK1240302AS	9730025210	78
BK1240302AS	9730025217	78
BK1240302AS	I93262	78
BK1240302AS	I93262AT	78
BK1240302AS	I9326201	78
BK1240302AS	FBU5837	78
BK1240302AS	BK8502539	78
BK1240302AS	AB2835	78
BK1240302AS	99100360007	78
BK1240302AS	9730025397	78
BK1240302AS	9730025390	78
BK1240302AS	81523016120	78
BK1240302AS	81523016119	78
BK1240302AS	81.52301.6121	78
BK1240302AS	0481061219	78
BK1240302AS	0481061219000	78
BK1240302AS	0481061209	78
BK1240302AS	0481061020	78
BK1240302AS	0481061020000	78
BK1240302AS	0034310205	78
BK1240302AS	0034310005	78
BK1240302AS	0024310105	78
BK1240302AS	0014318705	78
BK1240302AS	0481061233000	78
BK1240302AS	0481061233	78
BK1240302AS	81.52301.6120	78
BK1240302AS	42106882	78
BK1240302AS	42100481	78
BK1240302AS	42051712	78
BK1240302AS	3173151	78
BK1240302AS	1607887	78
BK1240302AS	1589765	78
BK1240302AS	1518264	78
BK1240302AS	08163008	78
BK1240603AS	81521509003	139
BK1240603AS	81521506013	139
BK1240603AS	81521506012	139
BK1240603AS	81521506006	139
BK1240603AS	81521506005	139

BK Nr.	Referenz Nr.	Page
BK1240603AS	8283609100	139
BK1240603AS	945408	139
BK1240603AS	I63354AT	139
BK1240603AS	I63354	139
BK1240603AS	I77763	139
BK1240603AS	RE2221	139
BK1240603AS	RE2224	139
BK1240603AS	4730170010	139
BK1240603AS	81521506003	139
BK1240603AS	6238860	139
BK1240603AS	0014292144	139
BK1240603AS	0034297844	139
BK1240603AS	0044291244	139
BK1240603AS	0069857	139
BK1240603AS	0069857R	139
BK1240603AS	02511330	139
BK1240603AS	050327	139
BK1240603AS	1505388	139
BK1240603AS	42043784	139
BK1240603AS	4672022	139
BK1240603AS	473 017 000 0	139
BK1240603AS	4730170000	139
BK1240603AS	4730170007	139
BK1240801AS	42033849	138
BK1240801AS	42033847	138
BK1240801AS	1325332	138
BK1240801AS	0034295944	138
BK1240801AS	81436096005	138
BK1240801AS	81.52116.9045	138
BK1240801AS	81.52116.6045	138
BK1240801AS	42043782	138
BK1240801AS	42071349	138
BK1240801AS	5000243949	138
BK1240801AS	0034291644	138
BK1240801AS	0014299144	138
BK1240801AS	0024298444	138
BK1240801AS	0034293044	138
BK1240801AS	0034295344	138
BK1240801AS	0014296844	138
BK1240801AS	0004293044	138
BK1240801AS	81.52116.6021	138
BK1240801AS	81.52116.6020	138
BK1240801AS	81.52116.6019	138
BK1240801AS	81521169045	138
BK1240801AS	973 001 020 0	138
BK1240801AS	9730010200	138
BK1240801AS	9730010207	138
BK1240801AS	81521166020	138
BK1240801AS	81521166021	138
BK1240801AS	81521166022	138
BK1240801AS	81521166023	138
BK1240801AS	81521166045	138
BK1240801AS	81521166014	138
BK1240801AS	81.52116.6013	138
BK1240801AS	1325332R	138
BK1240801AS	6886834	138
BK1240801AS	81521166013	138
BK1240801AS	81521166019	138
BK1240801AS	81.43609.6005	138
BK1240801AS	0014290844	138
BK1240802AS	90.81011.4360	138
BK1240802AS	85500014392	138
BK1240802AS	85500013131	138
BK1240802AS	85.50001.4392	138
BK1240802AS	85.50001.3131	138
BK1240802AS	8283421000	138
BK1240802AS	81991643679	138
BK1240802AS	81436099008	138
BK1240802AS	81436096008	138
BK1240802AS	81.99164.3679	138

BK Nr.	Referenz Nr.	Page
BK1240802AS	81.43609.9008	138
BK1240802AS	81.43609.6008	138
BK1240802AS	90.81011.4390	138
BK1240802AS	90810114360	138
BK1240802AS	90810114390	138
BK1240802AS	RE1105	138
BK1240802AS	Q82834210000	138
BK1240802AS	Q8.283.421.0000	138
BK1240802AS	I76792	138
BK1240802AS	I46365	138
BK1240802AS	AC570A	138
BK1240802AS	A2131600	138
BK1240802AS	9730010107	138
BK1240802AS	9730010100	138
BK1240802AS	973 001 010 0	138
BK1240802AS	945379	138
BK1240802AS	RE1110	138
BK1240802AS	8.283.421.000	138
BK1240802AS	8.283.421.000	138
BK1240802AS	2444906	138
BK1240802AS	1481026008	138
BK1240802AS	1278511	138
BK1240802AS	050318	138
BK1240802AS	0481026008000	138
BK1240802AS	04625756	138
BK1240802AS	02444906	138
BK1240802AS	01278511	138
BK1240802AS	0034295244	138
BK1240802AS	0024733005	138
BK1240802AS	0014293044	138
BK1240802AS	0004296544	138
BK1240802AS	24733005	138
BK1240802AS	348909	138
BK1240802AS	77390	138
BK1240802AS	71005249	138
BK1240802AS	61578004	138
BK1240802AS	522545R	138
BK1240802AS	522545	138
BK1240802AS	522545A	138
BK1240802AS	5029280	138
BK1240802AS	355018011	138
BK1240802AS	42015698	138
BK1240802AS	42020573	138
BK1240802AS	4625756	138
BK1240802AS	5000012541	138
BK1240810AS	81521166043	138
BK1240810AS	81521166053	138
BK1240810AS	81521166056	138
BK1240810AS	81521166057	138
BK1240810AS	81521166066	138
BK1240810AS	81521166073	138
BK1240810AS	81521506011	138
BK1240810AS	973 001 221 0	138
BK1240810AS	9730012210	138
BK1240810AS	9730012217	138
BK1240810AS	81251506011	138
BK1240810AS	81.52150.6011	138
BK1240810AS	81.52116.6073	138
BK1240810AS	0481026012000	138
BK1240810AS	0481026012090	138
BK1240810AS	0481026012	138
BK1240810AS	1519317	138
BK1240810AS	280622	138
BK1240810AS	387819	138
BK1240810AS	81.52116.6053	138
BK1240810AS	81.52116.6056	138
BK1240810AS	81.52116.6057	138
BK1240810AS	81.52116.6066	138
BK1240901AS	81521106020	71
BK1240901AS	81521106028	71

BK Nr.	Referenz Nr.	Page
BK1240901AS	81521106061	71
BK1240901AS	84.52110.6006	71
BK1240901AS	84521106006	71
BK1240901AS	890.00.36.0383	71
BK1240901AS	89000360383	71
BK1240901AS	8123746	71
BK1240901AS	81.52110.6061	71
BK1240901AS	81.52110.6028	71
BK1240901AS	81.52110.6020	71
BK1240901AS	7938213-1	71
BK1240901AS	79382131	71
BK1240901AS	79100360026	71
BK1240901AS	791.00.36.0026	71
BK1240901AS	79000360316	71
BK1240901AS	90.81011.5118	71
BK1240901AS	90810115118	71
BK1240901AS	KY1505/1	71
BK1240901AS	K000643	71
BK1240901AS	I69861	71
BK1240901AS	I69861AT	71
BK1240901AS	I33379	71
BK1240901AS	I33379AT	71
BK1240901AS	DR4377	71
BK1240901AS	DR4345	71
BK1240901AS	DR4305	71
BK1240901AS	BK1240920AS	71
BK1240901AS	BK1240914AS	71
BK1240901AS	99000362231	71
BK1240901AS	99000360400	71
BK1240901AS	990.00.36.2231	71
BK1240901AS	990.00.36.0400	71
BK1240901AS	VFA1150001	71
BK1240901AS	790.00.36.0316	71
BK1240901AS	0004315406	71
BK1240901AS	189644	71
BK1240901AS	1505992	71
BK1240901AS	1257928	71
BK1240901AS	09986596	71
BK1240901AS	08123746	71
BK1240901AS	0481063013090	71
BK1240901AS	0481063013000	71
BK1240901AS	0222030100	71
BK1240901AS	0034290244	71
BK1240901AS	0014299844	71
BK1240901AS	0014297944	71
BK1240901AS	0014295244	71
BK1240901AS	0014293744	71
BK1240901AS	0004296344	71
BK1240901AS	0001440028	71
BK1240901AS	189644	71
BK1240901AS	203670	71
BK1240901AS	709116	71
BK1240901AS	61577723	71
BK1240901AS	502922577	71
BK1240901AS	5021170272	71
BK1240901AS	5021170102	71
BK1240901AS	5001832026	71
BK1240901AS	500005828	71
BK1240901AS	4341001377	71
BK1240901AS	4341001370	71
BK1240901AS	234433K	71
BK1240901AS	314012003	71
BK1240901AS	434 100 124 0	71
BK1240901AS	4341001040	71
BK1240901AS	4341001240	71
BK1240901AS	4341001247	71
BK1240901AS	4341001047	71
BK1240902AS	4686546	71
BK1240902AS	4706889	71
BK1240902AS	81.52110.6087	71

Оригинальные номера запчастей используются только для сравнения.
Они не должны использоваться на упаковочных листах, счетах или накладных, которые выставляются владельцам или перепродавцам.

BK Nr.	Referenz Nr.	Page
BK1240902AS	81521106087	71
BK1240902AS	DR4239	71
BK1240902AS	DR4255	71
BK1240902AS	I75355	71
BK1240902AS	K000629	71
BK1240902AS	4341002277	71
BK1240902AS	4341002270	71
BK1240902AS	434 100 227 0	71
BK1240902AS	0024290844	71
BK1240902AS	0024290944	71
BK1240902AS	0024296944	71
BK1240902AS	0481063009000	71
BK1240902AS	175890	71
BK1240902AS	0004296144	71
BK1240902AS	314014005	71
BK1240902AS	42470201	71
BK1240905AS	366695	78
BK1240905AS	354889	78
BK1240905AS	314012001	78
BK1240905AS	1590129	78
BK1240905AS	1590128	78
BK1240905AS	110442	78
BK1240905AS	434 100 122 0	78
BK1240905AS	42040891	78
BK1240905AS	4341001020	78
BK1240905AS	4341001027	78
BK1240905AS	VPC4D	78
BK1240905AS	K000639	78
BK1240905AS	Q82830770000	78
BK1240905AS	4341001220	78
BK1240905AS	0523986	78
BK1240905AS	0523968	78
BK1240905AS	0004296444	78
BK1240905AS	0014294144	78
BK1240905AS	0014295344	78
BK1240905AS	0014296144	78
BK1240905AS	0014297744	78
BK1240905AS	0016226GASX199008	78
BK1240905AS	0024297244	78
BK1240905AS	0110442	78
BK1240905AS	02.431.02.00.0	78
BK1240905AS	0243102000	78
BK1240905AS	02516823	78
BK1240905AS	02519924	78
BK1240905AS	04456357	78
BK1240905AS	0481063020000	78
BK1240905AS	4341001227	78
BK1240905AS	I69856	78
BK1240905AS	81521106009	78
BK1240905AS	81521107017	78
BK1240905AS	890.00.36.0381	78
BK1240905AS	89000360381	78
BK1240905AS	990.00.36.2229	78
BK1240905AS	BK1240911AS	78
BK1240905AS	99000362229	78
BK1240905AS	DR4300	78
BK1240905AS	DR4340	78
BK1240905AS	DR4373	78
BK1240905AS	I27926AT	78
BK1240905AS	I27926	78
BK1240905AS	I69856AT	78
BK1240905AS	81.52110.7017	78
BK1240905AS	81.52110.6009	78
BK1240905AS	8.283.077.000	78
BK1240905AS	5000809164	78
BK1240905AS	5021170100	78
BK1240905AS	523968	78
BK1240905AS	523986	78
BK1240905AS	58100630	78
BK1240905AS	780.00.36.0383	78

BK Nr.	Referenz Nr.	Page
BK1240905AS	78000360383	78
BK1240905AS	790.00.36.0314	78
BK1240905AS	79505	78
BK1240905AS	7938212-3	78
BK1240905AS	79382123	78
BK1240905AS	79100360024	78
BK1240905AS	791.00.36.0024	78
BK1240905AS	79000360314	78
BK1240906AS	1135961	72
BK1240906AS	1203093	72
BK1240906AS	0633492	72
BK1240906AS	110443A	72
BK1240906AS	110443	72
BK1240906AS	110443R	72
BK1240906AS	02.431.02.40.0	72
BK1240906AS	1134344	72
BK1240906AS	179171	72
BK1240906AS	0481063007000	72
BK1240906AS	1505994	72
BK1240906AS	20062530	72
BK1240906AS	314012004	72
BK1240906AS	434 100 220 0	72
BK1240906AS	42040890	72
BK1240906AS	314014001	72
BK1240906AS	0014297544	72
BK1240906AS	0034294744	72
BK1240906AS	5000806701	72
BK1240906AS	DR4345	72
BK1240906AS	DR4305	72
BK1240906AS	81521106040	72
BK1240906AS	0004296244	72
BK1240906AS	0004294744	72
BK1240906AS	0004292044	72
BK1240906AS	0014295144	72
BK1240906AS	0014293544	72
BK1240906AS	0004311606	72
BK1240906AS	0004297544	72
BK1240906AS	0014296444	72
BK1240906AS	0014298044	72
BK1240906AS	0024290044	72
BK1240906AS	0024297044	72
BK1240906AS	175890	72
BK1240906AS	4341001050	72
BK1240906AS	0014297944	72
BK1240906AS	745081	72
BK1240906AS	81.52110.6041	72
BK1240906AS	81.52110.6013	72
BK1240906AS	8.283.312.000.0	72
BK1240906AS	K000627	72
BK1240906AS	I69848	72
BK1240906AS	DR4253	72
BK1240906AS	DR4230	72
BK1240906AS	A43178M10A02	72
BK1240906AS	99100362232	72
BK1240906AS	CF351198	72
BK1240906AS	K000644	72
BK1240906AS	79382131	72
BK1240906AS	0034290244	72
BK1240906AS	0014299844	72
BK1240906AS	644255	72
BK1240906AS	81521106041	72
BK1240906AS	4341001250	72
BK1240906AS	4341001257	72
BK1240906AS	4341002207	72
BK1240906AS	4341002200	72
BK1240906AS	4425000700	72
BK1240906AS	5000284127	72
BK1240906AS	2516828	72
BK1240906AS	5000589984	72
BK1240906AS	584333	72

BK Nr.	Referenz Nr.	Page
BK1240906AS	81521106013	72
BK1240906AS	81521106058	72
BK1240906AS	81521106045	72
BK1240906AS	633492	72
BK1240906AS	5021170104	72
BK1240906AS	5021170106	72
BK1240906AS	5021170108	72
BK1240907AS	584886	78
BK1240907AS	5021170096	78
BK1240907AS	5000113957	78
BK1240907AS	4341000227	78
BK1240907AS	4341000220	78
BK1240907AS	4341000027	78
BK1240907AS	4341000020	78
BK1240907AS	434 100 002 0	78
BK1240907AS	314013001	78
BK1240907AS	1698274	78
BK1240907AS	0481063002090	78
BK1240907AS	DR4152	78
BK1240907AS	I69841AT	78
BK1240907AS	CF351272	78
BK1240907AS	BK1240915AS	78
BK1240907AS	A78860M10A05	78
BK1240907AS	99000362234	78
BK1240907AS	990.00.36.2234	78
BK1240907AS	90810115110	78
BK1240907AS	90.81011.5110	78
BK1240907AS	89000360385	78
BK1240907AS	K000614	78
BK1240907AS	I69841	78
BK1240907AS	DR4120	78
BK1240907AS	0481063002000	78
BK1240907AS	664735	78
BK1240907AS	81521106025	78
BK1240907AS	81.52110.6025	78
BK1240907AS	8.225.294.000.0	78
BK1240907AS	79406	78
BK1240907AS	79100360028	78
BK1240907AS	791.00.36.0028	78
BK1240907AS	79000360318	78
BK1240907AS	79000350065	78
BK1240907AS	790.00.36.0318	78
BK1240907AS	790.00.35.0065	78
BK1240907AS	82252940000	78
BK1240907AS	82252940000	78
BK1240907AS	03429304	78
BK1240907AS	02516826	78
BK1240907AS	0243103700	78
BK1240907AS	02.431.03.70.0	78
BK1240907AS	01135960	78
BK1240907AS	0014297344	78
BK1240907AS	0014294744	78
BK1240907AS	0004295744	78
BK1240907AS	890.00.36.0385	78
BK1240907AS	88521106201	78
BK1240907AS	88.52110.6201	78
BK1240908AS	81521107011	78
BK1240908AS	81.52110.7011	78
BK1240908AS	79100360022	78
BK1240908AS	791.00.36.0022	78
BK1240908AS	79000360321	78
BK1240908AS	790.00.36.0321	78
BK1240908AS	77393	78
BK1240908AS	580988	78
BK1240908AS	502926808	78
BK1240908AS	90.81011.5168	78
BK1240908AS	90810115168	78
BK1240908AS	K000618	78
BK1240908AS	I69843	78
BK1240908AS	I69843AT	78

BK Nr.	Referenz Nr.	Page
BK1240908AS	DR4155	78
BK1240908AS	DR4122	78
BK1240908AS	99018360040	78
BK1240908AS	99000362236	78
BK1240908AS	990.18.36.0040	78
BK1240908AS	99.00036.2236	78
BK1240908AS	5000031569	78
BK1240908AS	4341000247	78
BK1240908AS	4341000240	78
BK1240908AS	02516827	78
BK1240908AS	0243101900	78
BK1240908AS	02.431.01.90.0	78
BK1240908AS	0110444	78
BK1240908AS	0110440	78
BK1240908AS	0014297444	78
BK1240908AS	0014294644	78
BK1240908AS	0004298344	78
BK1240908AS	0004295544	78
BK1240908AS	0481063004000	78
BK1240908AS	0481063004090	78
BK1240908AS	4341000047	78
BK1240908AS	4341000040	78
BK1240908AS	434 100 004 0	78
BK1240908AS	42071237	78
BK1240908AS	314013002	78
BK1240908AS	262079	78
BK1240908AS	110444	78
BK1240908AS	110440	78
BK1240908AS	0481063005000	78
BK1240911AS	791.00.36.0024	78
BK1240911AS	79100360024	78
BK1240911AS	79382123	78
BK1240911AS	7938212-3	78
BK1240911AS	79505	78
BK1240911AS	8.283.077.000	78
BK1240911AS	79000360314	78
BK1240911AS	790.00.36.0314	78
BK1240911AS	78000360383	78
BK1240911AS	780.00.36.0383	78
BK1240911AS	58100630	78
BK1240911AS	523986	78
BK1240911AS	523968	78
BK1240911AS	5021170100	78
BK1240911AS	81.52110.6009	78
BK1240911AS	81.52110.7017	78
BK1240911AS	81521106009	78
BK1240911AS	434 100 102 0	78
BK1240911AS	I69856	78
BK1240911AS	I69856AT	78
BK1240911AS	I27926	78
BK1240911AS	I27926AT	78
BK1240911AS	DR4373	78
BK1240911AS	DR4340	78
BK1240911AS	DR4300	78
BK1240911AS	99000362229	78
BK1240911AS	990.00.36.2229	78
BK1240911AS	89000360381	78
BK1240911AS	890.00.36.0381	78
BK1240911AS	81521107017	78
BK1240911AS	BK1240905AS	78
BK1240911AS	0004296444	78
BK1240911AS	0481063020000	78
BK1240911AS	04456357	78
BK1240911AS	02519924	78
BK1240911AS	02516823	78
BK1240911AS	0243102000	78
BK1240911AS	02.431.02.00.0	78
BK1240911AS	0110442	78
BK1240911AS	0024297244	78
BK1240911AS	0016226GASX199008	78

Оригинальные номера запчастей используются только для сравнения.
Они не должны использоваться на упаковочных листах, счетах или накладных, которые выставляются владельцам или перепродавцам.

BK Nr.	Referenz Nr.	Page
BK1240911AS	0014297744	78
BK1240911AS	0014296144	78
BK1240911AS	0014295344	78
BK1240911AS	0014294144	78
BK1240911AS	0523968	78
BK1240911AS	0523986	78
BK1240911AS	110442	78
BK1240911AS	5000809164	78
BK1240911AS	4341001227	78
BK1240911AS	4341001220	78
BK1240911AS	Q82830770000	78
BK1240911AS	K000639	78
BK1240911AS	VPC4D	78
BK1240911AS	4341001027	78
BK1240911AS	4341001020	78
BK1240911AS	1590128	78
BK1240911AS	1590129	78
BK1240911AS	314012001	78
BK1240911AS	354889	78
BK1240911AS	366695	78
BK1240911AS	42040891	78
BK1240912AS	4341001257	80
BK1240912AS	4425000700	80
BK1240912AS	5000589984	80
BK1240912AS	5021170104	80
BK1240912AS	633492	80
BK1240912AS	K000644	80
BK1240912AS	CF351198	80
BK1240912AS	81521106058	80
BK1240912AS	4341001250	80
BK1240912AS	4341001050	80
BK1240912AS	0024290044	80
BK1240912AS	0024297044	80
BK1240912AS	02.431.02.40.0	80
BK1240912AS	0633492	80
BK1240912AS	1134344	80
BK1240912AS	1505994	80
BK1240912AS	20062530	80
BK1240912AS	314012004	80
BK1240912AS	745081	80
BK1240912AS	02516821	80
BK1240912AS	02516825	80
BK1240912AS	02534029	80
BK1240912AS	03423512	80
BK1240912AS	03423565	80
BK1240912AS	03429310	80
BK1240912AS	04456359	80
BK1240912AS	0481063021000	80
BK1240912AS	050512	80
BK1240912AS	11061508	80
BK1240912AS	2516825	80
BK1240912AS	434 100 105 0	80
BK1240912AS	42032387	80
BK1240912AS	4341001057	80
BK1240912AS	5000806701	80
BK1240912AS	5021170106	80
BK1240912AS	5029681	80
BK1240912AS	0243102400	80
BK1240912AS	02516822	80
BK1240912AS	0014298044	80
BK1240912AS	0034290244	80
BK1240912AS	990.00.36.2232	80
BK1240912AS	99000360250	80
BK1240912AS	99000362232	80
BK1240912AS	BK1240913AS	80
BK1240912AS	99100362233	80
BK1240912AS	DR4301	80
BK1240912AS	DR4378	80
BK1240912AS	I27927AT	80
BK1240912AS	I27927	80

BK Nr.	Referenz Nr.	Page
BK1240912AS	I69857AT	80
BK1240912AS	I69857	80
BK1240912AS	II30267AT	80
BK1240912AS	II30267	80
BK1240912AS	M05913600	80
BK1240912AS	Q82833120000	80
BK1240912AS	VPC4B	80
BK1240912AS	0014299844	80
BK1240912AS	990.00.36.0250	80
BK1240912AS	945144	80
BK1240912AS	77394	80
BK1240912AS	5029681R	80
BK1240912AS	0024297144	80
BK1240912AS	0004295944	80
BK1240912AS	81521106040	80
BK1240912AS	0014296544	80
BK1240912AS	0004297544	80
BK1240912AS	0014296444	80
BK1240912AS	790.00.36.0317	80
BK1240912AS	8.283.312.000.0	80
BK1240912AS	90810115112	80
BK1240912AS	90.81011.5112	80
BK1240912AS	89000360384	80
BK1240912AS	890.00.36.0384	80
BK1240912AS	88521106207	80
BK1240912AS	88.52110.6207	80
BK1240912AS	81.52110.6058	80
BK1240912AS	79000360317	80
BK1240913AS	5021170106	71
BK1240913AS	5029681	71
BK1240913AS	434 100 125 0	71
BK1240913AS	BK1240912AS	71
BK1240913AS	II30267	71
BK1240913AS	M05913600	71
BK1240913AS	Q82833120000	71
BK1240913AS	VPC4B	71
BK1240913AS	99100362233	71
BK1240913AS	DR4301	71
BK1240913AS	5000806701	71
BK1240913AS	4341001057	71
BK1240913AS	03423512	71
BK1240913AS	03423565	71
BK1240913AS	03429310	71
BK1240913AS	04456359	71
BK1240913AS	0481063021000	71
BK1240913AS	050512	71
BK1240913AS	11061508	71
BK1240913AS	2516825	71
BK1240913AS	42032387	71
BK1240913AS	02534029	71
BK1240913AS	DR4378	71
BK1240913AS	88521106207	71
BK1240913AS	890.00.36.0384	71
BK1240913AS	89000360384	71
BK1240913AS	90.81011.5112	71
BK1240913AS	90810115112	71
BK1240913AS	945144	71
BK1240913AS	990.00.36.0250	71
BK1240913AS	990.00.36.2232	71
BK1240913AS	99000360250	71
BK1240913AS	88.52110.6207	71
BK1240913AS	81.52110.6058	71
BK1240913AS	I27927AT	71
BK1240913AS	I27927	71
BK1240913AS	I69857AT	71
BK1240913AS	I69857	71
BK1240913AS	II30267AT	71
BK1240913AS	5029681R	71
BK1240913AS	77394	71
BK1240913AS	790.00.36.0317	71

BK Nr.	Referenz Nr.	Page
BK1240913AS	79000360317	71
BK1240913AS	99000362232	71
BK1240913AS	02516825	71
BK1240913AS	79382131	71
BK1240913AS	0014296444	71
BK1240913AS	0014298044	71
BK1240913AS	0024290044	71
BK1240913AS	0024297044	71
BK1240913AS	02.431.02.40.0	71
BK1240913AS	0633492	71
BK1240913AS	1134344	71
BK1240913AS	1505994	71
BK1240913AS	20062530	71
BK1240913AS	0004297544	71
BK1240913AS	81521106040	71
BK1240913AS	0034290244	71
BK1240913AS	0014299844	71
BK1240913AS	0014297944	71
BK1240913AS	0004295944	71
BK1240913AS	0024297144	71
BK1240913AS	5000806701	71
BK1240913AS	DR4345	71
BK1240913AS	DR4305	71
BK1240913AS	0014296544	71
BK1240913AS	314012004	71
BK1240913AS	4341001050	71
BK1240913AS	644255	71
BK1240913AS	745081	71
BK1240913AS	8.283.312.000.0	71
BK1240913AS	99100362232	71
BK1240913AS	CF351198	71
BK1240913AS	K000644	71
BK1240913AS	0243102400	71
BK1240913AS	02516821	71
BK1240913AS	02516822	71
BK1240913AS	81521106041	71
BK1240913AS	81521106013	71
BK1240913AS	81521106058	71
BK1240913AS	4341001250	71
BK1240913AS	4341001257	71
BK1240913AS	4341002200	71
BK1240913AS	4425000700	71
BK1240913AS	5000589984	71
BK1240913AS	5021170106	71
BK1240913AS	5021170104	71
BK1240913AS	633492	71
BK1240913AS	81521106045	71
BK1240914AS	5021170102	80
BK1240914AS	502922577	80
BK1240914AS	61577723	80
BK1240914AS	790.00.36.0316	80
BK1240914AS	79000360316	80
BK1240914AS	500005828	80
BK1240914AS	4341001377	80
BK1240914AS	4341001370	80
BK1240914AS	4341001047	80
BK1240914AS	4341001247	80
BK1240914AS	4341001240	80
BK1240914AS	4341001040	80
BK1240914AS	791.00.36.0026	80
BK1240914AS	79100360026	80
BK1240914AS	81521106028	80
BK1240914AS	81.52110.6020	80
BK1240914AS	7938213-1	80
BK1240914AS	81521106020	80
BK1240914AS	81.52110.6061	80
BK1240914AS	90810115118	80
BK1240914AS	90.81011.5118	80
BK1240914AS	89000360383	80
BK1240914AS	890.00.36.0383	80

BK Nr.	Referenz Nr.	Page
BK1240914AS	84521106006	80
BK1240914AS	84.52110.6006	80
BK1240914AS	81521106061	80
BK1240914AS	79382131	80
BK1240914AS	990.00.36.0400	80
BK1240914AS	I33379AT	80
BK1240914AS	DR4377	80
BK1240914AS	K000643	80
BK1240914AS	I69861	80
BK1240914AS	I69861AT	80
BK1240914AS	I33379	80
BK1240914AS	DR4305	80
BK1240914AS	BK1240920AS	80
BK1240914AS	99000362231	80
BK1240914AS	99000360400	80
BK1240914AS	990.00.36.2231	80
BK1240914AS	DR4345	80
BK1240914AS	VFA1150001	80
BK1240914AS	BK1240901AS	80
BK1240914AS	314012003	80
BK1240914AS	1505992	80
BK1240914AS	0481063013090	80
BK1240914AS	0481063013000	80
BK1240914AS	0034290244	80
BK1240914AS	0014299844	80
BK1240914AS	0014297944	80
BK1240914AS	434 100 104 0	80
BK1240914AS	0004315406	80
BK1240914AS	0004296344	80
BK1240914AS	0014293744	80
BK1240914AS	0014295244	80
BK1240915AS	88.52110.6201	80
BK1240915AS	88521106201	80
BK1240915AS	890.00.36.0385	80
BK1240915AS	0004295744	80
BK1240915AS	0014294744	80
BK1240915AS	0014297344	80
BK1240915AS	01135960	80
BK1240915AS	02.431.03.70.0	80
BK1240915AS	0243103700	80
BK1240915AS	02516826	80
BK1240915AS	82252940000	80
BK1240915AS	82252940000	80
BK1240915AS	81521106025	80
BK1240915AS	664735	80
BK1240915AS	790.00.35.0065	80
BK1240915AS	790.00.36.0318	80
BK1240915AS	79000350065	80
BK1240915AS	79000360318	80
BK1240915AS	791.00.36.0028	80
BK1240915AS	79100360028	80
BK1240915AS	79406	80
BK1240915AS	8.225.294.000.0	80
BK1240915AS	81.52110.6025	80
BK1240915AS	03429304	80
BK1240915AS	0481063002000	80
BK1240915AS	434 100 022 0	80
BK1240915AS	K000614	80
BK1240915AS	89000360385	80
BK1240915AS	90.81011.5110	80
BK1240915AS	90810115110	80
BK1240915AS	990.00.36.2234	80
BK1240915AS	99000362234	80
BK1240915AS	A78860M10A05	80
BK1240915AS	CF351272	80
BK1240915AS	DR4120	80
BK1240915AS	BK1240907AS	80
BK1240915AS	I69841	80
BK1240915AS	I69841AT	80
BK1240915AS	0481063002090	80

Оригинальные номера запчастей используются только для сравнения.
Они не должны использоваться на упаковочных листах, счетах или накладных, которые выставляются владельцам или перепродавцам.

BK Nr.	Referenz Nr.	Page
BK1240915AS	1698274	80
BK1240915AS	314013001	80
BK1240915AS	4341000020	80
BK1240915AS	4341000027	80
BK1240915AS	4341000220	80
BK1240915AS	4341000227	80
BK1240915AS	5000113957	80
BK1240915AS	5021170096	80
BK1240915AS	584886	80
BK1240915AS	DR4152	80
BK1240916AS	2516830	80
BK1240916AS	262080	80
BK1240916AS	314014002	80
BK1240916AS	314014003	80
BK1240916AS	329511	80
BK1240916AS	3423564	80
BK1240916AS	434 100 202 0	80
BK1240916AS	187433	80
BK1240916AS	1598426	80
BK1240916AS	1517985	80
BK1240916AS	1130644	80
BK1240916AS	0481063010000	80
BK1240916AS	0024296744	80
BK1240916AS	0014294944	80
BK1240916AS	0004296044	80
BK1240916AS	0004315406	80
BK1240916AS	42032386	80
BK1240916AS	4341002020	80
BK1240916AS	VPC3E	80
BK1240916AS	K000634	80
BK1240916AS	I698531	80
BK1240916AS	DR4260	80
BK1240916AS	DR4235	80
BK1240916AS	99100360032	80
BK1240916AS	BK8500222	80
BK1240916AS	81521106065	80
BK1240916AS	81.52110.6065	80
BK1240916AS	4341002027	80
BK1240916AS	4341002220	80
BK1240916AS	4341002227	80
BK1240916AS	4684664	80
BK1240916AS	5000504515	80
BK1240916AS	5000589982	80
BK1240916AS	502924808	80
BK1240919AS	81521106059	79
BK1240919AS	81.52110.6059	79
BK1240919AS	4341001317	79
BK1240919AS	4341001310	79
BK1240919AS	434 100 131 0	79
BK1240919AS	1517984	79
BK1240919AS	0034290644	79
BK1240920AS	84521106006	79
BK1240920AS	890.00.36.0383	79
BK1240920AS	89000360383	79
BK1240920AS	90.81011.5118	79
BK1240920AS	90810115118	79
BK1240920AS	81.52110.6061	79
BK1240920AS	81521106020	79
BK1240920AS	7938213-1	79
BK1240920AS	81.52110.6020	79
BK1240920AS	79382131	79
BK1240920AS	0481063013000	79
BK1240920AS	0481063013090	79
BK1240920AS	84.52110.6006	79
BK1240920AS	81521106061	79
BK1240920AS	81521106028	79
BK1240920AS	4341001047	79
BK1240920AS	4341001370	79
BK1240920AS	4341001377	79
BK1240920AS	500005828	79

BK Nr.	Referenz Nr.	Page
BK1240920AS	5021170102	79
BK1240920AS	502922577	79
BK1240920AS	61577723	79
BK1240920AS	790.00.36.0316	79
BK1240920AS	79000360316	79
BK1240920AS	791.00.36.0026	79
BK1240920AS	79100360026	79
BK1240920AS	4341001247	79
BK1240920AS	BK1240901AS	79
BK1240920AS	BK1240914AS	79
BK1240920AS	DR4305	79
BK1240920AS	I33379	79
BK1240920AS	I69861AT	79
BK1240920AS	I69861	79
BK1240920AS	K000643	79
BK1240920AS	DR4377	79
BK1240920AS	I33379AT	79
BK1240920AS	DR4345	79
BK1240920AS	VFA1150001	79
BK1240920AS	434 100 137 0	79
BK1240920AS	99000362231	79
BK1240920AS	99000360400	79
BK1240920AS	990.00.36.2231	79
BK1240920AS	1505992	79
BK1240920AS	314012003	79
BK1240920AS	4341001040	79
BK1240920AS	4341001240	79
BK1240920AS	0014293744	79
BK1240920AS	0014295244	79
BK1240920AS	0014297944	79
BK1240920AS	990.00.36.0400	79
BK1240920AS	0004296344	79
BK1240920AS	0004315406	79
BK1240920AS	0034290244	79
BK1240920AS	0014299844	79
BK1241202AS	81521516058	69
BK1241202AS	81521516074	69
BK1241202AS	81521516076	69
BK1241202AS	81521516091	69
BK1241202AS	I80190AT	69
BK1241202AS	I70615	69
BK1241202AS	I70615ATR	69
BK1241202AS	I70615AT	69
BK1241202AS	BK1243007AS	69
BK1241202AS	BK1241204AS	69
BK1241202AS	AE4178	69
BK1241202AS	81521516065	69
BK1241202AS	81521516062	69
BK1241202AS	81521516050	69
BK1241202AS	I99811	69
BK1241202AS	I99811AT	69
BK1241202AS	I85513	69
BK1241202AS	I80190	69
BK1241202AS	II14419	69
BK1241202AS	II18490	69
BK1241202AS	81521516049	69
BK1241202AS	81521516045	69
BK1241202AS	81521516024	69
BK1241202AS	81521516009	69
BK1241202AS	81521516053	69
BK1241202AS	AE4158	69
BK1241202AS	9347023007	69
BK1241202AS	0014311506	69
BK1241202AS	04458151	69
BK1241202AS	02516965	69
BK1241202AS	0024319206	69
BK1241202AS	0024312806	69
BK1241202AS	0024310606	69
BK1241202AS	002431060680	69
BK1241202AS	0014315806	69

BK Nr.	Referenz Nr.	Page
BK1241202AS	0014313906	69
BK1241202AS	0014313006	69
BK1241202AS	001431300680	69
BK1241202AS	0014312006	69
BK1241202AS	04458506	69
BK1241202AS	04775745	69
BK1241202AS	9347023000	69
BK1241202AS	81521519074	69
BK1241202AS	9347023220	69
BK1241202AS	9347023227	69
BK1241202AS	81521516005	69
BK1241202AS	81.52151.6024	69
BK1241202AS	81.52151.6005	69
BK1241202AS	5000121755	69
BK1241202AS	4462569	69
BK1241202AS	1518183	69
BK1241202AS	42051732	69
BK1241202AS	2516914	69
BK1241204AS	9347023220	70
BK1241204AS	9347023227	70
BK1241204AS	81521516005	70
BK1241204AS	81.52151.6024	70
BK1241204AS	81.52151.6005	70
BK1241204AS	5000121755	70
BK1241204AS	81521519074	70
BK1241204AS	9347023000	70
BK1241204AS	9347023007	70
BK1241204AS	AE4158	70
BK1241204AS	AE4178	70
BK1241204AS	BK1243007AS	70
BK1241204AS	I70615AT	70
BK1241204AS	I70615ATR	70
BK1241204AS	I70615	70
BK1241204AS	4462569	70
BK1241204AS	1518183	70
BK1241204AS	0014312006	70
BK1241204AS	001431300680	70
BK1241204AS	0014313006	70
BK1241204AS	0014313906	70
BK1241204AS	0014315806	70
BK1241204AS	002431060680	70
BK1241204AS	0024310606	70
BK1241204AS	0024312806	70
BK1241204AS	0024319206	70
BK1241204AS	02516965	70
BK1241204AS	04458151	70
BK1241204AS	04458506	70
BK1241204AS	04775745	70
BK1241204AS	42051732	70
BK1241204AS	0014311506	70
BK1241204AS	I99811	70
BK1241204AS	81.52151.6062	70
BK1241204AS	81.52151.6058	70
BK1241204AS	81.52151.6053	70
BK1241204AS	81.52151.6050	70
BK1241204AS	81.52151.6049	70
BK1241204AS	81.52151.6074	70
BK1241204AS	81.52151.6076	70
BK1241204AS	81.52151.6091	70
BK1241204AS	81.52151.9074	70
BK1241204AS	II18490	70
BK1241204AS	II14419	70
BK1241204AS	I80190	70
BK1241204AS	I85513	70
BK1241204AS	I99811AT	70
BK1241204AS	81.52151.6009	70
BK1241204AS	81.52151.6045	70
BK1241204AS	I80190AT	70
BK1241204AS	81521516091	70
BK1241204AS	81521516076	70

BK Nr.	Referenz Nr.	Page
BK1241204AS	81521516074	70
BK1241204AS	81521516058	70
BK1241204AS	81521516065	70
BK1241204AS	81521516062	70
BK1241204AS	81521516050	70
BK1241204AS	81521516053	70
BK1241204AS	81.52151.6065	70
BK1241204AS	BK1241202AS	70
BK1241204AS	81521516049	70
BK1241204AS	81521516045	70
BK1241204AS	81521516024	70
BK1241204AS	81521516009	70
BK1241206AS	AE4170	70
BK1241206AS	9347022507	70
BK1241206AS	9347022500	70
BK1241206AS	670766R	70
BK1241206AS	670766	70
BK1241206AS	670766A	70
BK1241206AS	42085658	70
BK1241206AS	BK1243110AS	70
BK1241206AS	BK1246908AS	70
BK1241206AS	I76633AT	70
BK1241206AS	I76633	70
BK1241206AS	I77243AT	70
BK1241206AS	I77243	70
BK1241206AS	I85510AT	70
BK1241206AS	I85510ATR	70
BK1241206AS	I85510	70
BK1241206AS	MBU5184	70
BK1241206AS	42085657	70
BK1241206AS	42079915	70
BK1241206AS	0014310106	70
BK1241206AS	0014318706	70
BK1241206AS	0014318906	70
BK1241206AS	0014319306	70
BK1241206AS	0024310106	70
BK1241206AS	0024310206	70
BK1241206AS	0024312706	70
BK1241206AS	0024314006	70
BK1241206AS	0024319106	70
BK1241206AS	0034315006	70
BK1241206AS	42078368	70
BK1241206AS	314067001	70
BK1241206AS	314028	70
BK1241206AS	1506418	70
BK1241206AS	0670766	70
BK1241206AS	0481062401	70
BK1241206AS	0481062401000	70
BK1241207AS	271944	69
BK1241207AS	271944AR	69
BK1241207AS	271944A	69
BK1241207AS	0271944R	69
BK1241207AS	307605	69
BK1241207AS	384037A	69
BK1241207AS	384037	69
BK1241207AS	384037R	69
BK1241207AS	934 702 381 0	69
BK1241207AS	661690	69
BK1241207AS	661690A	69
BK1241207AS	I80892	69
BK1241207AS	I80509	69
BK1241207AS	I80509AT	69
BK1241207AS	AE4179	69
BK1241207AS	BK1243010AS	69
BK1241207AS	9347023817	69
BK1241207AS	9347023810	69
BK1241207AS	9347022510	69
BK1241207AS	661690R	69
BK1241209AS	61598164	70
BK1241209AS	5021170361	70

Оригинальные номера запчастей используются только для сравнения.
Они не должны использоваться на упаковочных листах, счетах или накладных, которые выставляются владельцам или перепродавцам.

BK Nr.	Referenz Nr.	Page
BK1241209AS	5001829212	70
BK1241209AS	5000504456	70
BK1241209AS	500005444	70
BK1241209AS	4789812	70
BK1241209AS	42008282	70
BK1241209AS	0644243R	70
BK1241209AS	04771458	70
BK1241209AS	661690	70
BK1241209AS	61599534	70
BK1241209AS	644243A	70
BK1241209AS	I82587	70
BK1241209AS	I82587ATR	70
BK1241209AS	I82587AT	70
BK1241209AS	AE4190	70
BK1241209AS	BK1243008AS	70
BK1241209AS	9347023807	70
BK1241209AS	9347023800	70
BK1241209AS	9347023020	70
BK1241209AS	644243R	70
BK1241209AS	644243	70
BK1241210AS	112227	79
BK1241210AS	1593150	79
BK1241210AS	2516965	79
BK1241210AS	2520184	79
BK1241210AS	314060001	79
BK1241210AS	0481062303	79
BK1241210AS	0481062303000	79
BK1241210AS	0024310706	79
BK1241210AS	0024310506	79
BK1241210AS	0014315906	79
BK1241210AS	0014311306	79
BK1241210AS	0000719762	79
BK1241210AS	4871098	79
BK1241210AS	5000587468	79
BK1241210AS	I75300	79
BK1241210AS	BK1246904AS	79
BK1241210AS	BK1243004AS	79
BK1241210AS	AE4168	79
BK1241210AS	99014360335	79
BK1241210AS	9347020407	79
BK1241210AS	9347020400	79
BK1241210AS	61577721	79
BK1241210AS	82.25215.1600	79
BK1241210AS	82.52151.6000	79
BK1241210AS	82252151600	79
BK1241210AS	82521516000	79
BK1241301AS	I78307	33
BK1241301AS	BR4411	33
BK1241301AS	4757100207	33
BK1241301AS	4757100200	33
BK1241301AS	475 710 020 0	33
BK1241301AS	1518121	33
BK1241301AS	0024310512	33
BK1241301AS	0014313512	33
BK1241301AS	0014313312	33
BK1241303AS	4757155007	33
BK1241303AS	5021170237	33
BK1241303AS	ACU9430	33
BK1241303AS	BR5504	33
BK1241303AS	CF352132	33
BK1241303AS	4757150007	33
BK1241303AS	4757150000	33
BK1241303AS	475 715 000 0	33
BK1241303AS	351014001	33
BK1241303AS	1518978R	33
BK1241303AS	1506232	33
BK1241303AS	SEB00651	33
BK1241307AS	4757110767	34
BK1241307AS	4757110760	34
BK1241307AS	475 711 076 0	34
BK1241307AS	1518970	34
BK1241307AS	0024315412	34
BK1241307AS	00243154120080	34
BK1241308AS	1325325	34
BK1241308AS	1325325A	34
BK1241308AS	050036	34
BK1241308AS	03300868	34
BK1241308AS	0203321300	34
BK1241308AS	0203320900	34
BK1241308AS	SEB01326	34
BK1241308AS	SEB01326ES	34
BK1241308AS	1325325R	34
BK1241308AS	3300868	34
BK1241308AS	4757145007	34
BK1241308AS	4757145000	34
BK1241308AS	4757145000	34
BK1241308AS	4757002200	34
BK1241308AS	475 714 500 0	34
BK1241308AS	4425011700	34
BK1241308AS	351000	34
BK1241308AS	3300868R1	34
BK1241308AS	SEB01326AT	34
BK1241308AS	SEB01163	34
BK1241308AS	II36836	34
BK1241308AS	82852740000	34
BK1241308AS	8.285.274.000	34
BK1241308AS	8.285.274.000.0	34
BK1241308AS	76934	34
BK1241308AS	6984313712	34
BK1241308AS	6502186	34
BK1241308AS	602005001	34
BK1241308AS	ACU9430	34
BK1241308AS	8285274000	34
BK1241308AS	9450130	34
BK1241308AS	II36836AT	34
BK1241308AS	II36833	34
BK1241308AS	F001165	34
BK1241308AS	CF351826	34
BK1241308AS	BR5522	34
BK1241308AS	ACU9340	34
BK1241308AS	ACU9340	34
BK1241308AS	945013	34
BK1241310AS	4757100077	34
BK1241310AS	500005480	34
BK1241310AS	BR4410	34
BK1241310AS	CF3517037	34
BK1241310AS	I78306ES	34
BK1241310AS	I78306	34
BK1241310AS	I84032	34
BK1241310AS	MBU5247	34
BK1241310AS	4757100070	34
BK1241310AS	4757100007	34
BK1241310AS	0014313212	34
BK1241310AS	0481036101000	34
BK1241310AS	0481036101090	34
BK1241310AS	0481036102000	34
BK1241310AS	0481036102090	34
BK1241310AS	1518943	34
BK1241310AS	475 710 000 0	34
BK1241310AS	4757100000	34
BK1241311AS	81521616333	31
BK1241311AS	81521616334	31
BK1241311AS	81521616335	31
BK1241311AS	81521616344	31
BK1241311AS	BK1241315AS	31
BK1241311AS	981313	31
BK1241311AS	BR4412	31
BK1241311AS	81521616248	31
BK1241311AS	II14892	31
BK1241311AS	I81595	31
BK1241311AS	I81595AT	31
BK1241311AS	II14892AT	31
BK1241311AS	281521616334	31
BK1241311AS	1506212	31
BK1241311AS	0481036105090	31
BK1241311AS	0481036105000	31
BK1241311AS	BR4442	31
BK1241311AS	475 710 003 0	31
BK1241311AS	81521616246	31
BK1241311AS	81521616213	31
BK1241311AS	81521616212	31
BK1241311AS	81.52161.6344	31
BK1241311AS	81.52161.6335	31
BK1241311AS	81.52161.6334	31
BK1241311AS	81.52161.6333	31
BK1241311AS	81.52161.6248	31
BK1241311AS	81.52161.6246	31
BK1241311AS	281521616335	31
BK1241311AS	4757100030	31
BK1241311AS	4757100037	31
BK1241311AS	4757100130	31
BK1241311AS	4757100137	31
BK1241311AS	81.52161.6212	31
BK1241311AS	81.52161.6213	31
BK1241312AS	4757100067	32
BK1241312AS	4757100060	32
BK1241312AS	475 710 006 0	32
BK1241312AS	1607836	32
BK1241312AS	1518120	32
BK1241313AS	1518124	30
BK1241313AS	475 710 008 0	30
BK1241313AS	4757100080	30
BK1241313AS	4757100087	30
BK1241313AS	4757100360	30
BK1241313AS	4757100367	30
BK1241313AS	70312058	30
BK1241313AS	BK1241325AS	30
BK1241313AS	BR4420	30
BK1241313AS	BR4421	30
BK1241313AS	I85280AT	30
BK1241313AS	I87355	30
BK1241313AS	0481036117090	30
BK1241313AS	0481036117000	30
BK1241313AS	0481036116090	30
BK1241313AS	I87354	30
BK1241313AS	I85280	30
BK1241313AS	I85281AT	30
BK1241313AS	I85281ES	30
BK1241313AS	I85281	30
BK1241313AS	0014318112	30
BK1241313AS	0014318212	30
BK1241313AS	0014318312	30
BK1241313AS	0014318612	30
BK1241313AS	0014318712	30
BK1241313AS	0014319012	30
BK1241313AS	0481036116000	30
BK1241314AS	81521616351	30
BK1241314AS	BR4439	30
BK1241314AS	BR4439	30
BK1241314AS	II14591AT	30
BK1241314AS	II14591ES	30
BK1241314AS	II14591	30
BK1241314AS	81521616350	30
BK1241314AS	81521616349	30
BK1241314AS	0481036123000	30
BK1241314AS	1506211	30
BK1241314AS	475 710 012 0	30
BK1241314AS	4757100120	30
BK1241314AS	4757100127	30
BK1241314AS	81521616348	30
BK1241315AS	81.52161.6213	31
BK1241315AS	81.52161.6212	31
BK1241315AS	4757100137	31
BK1241315AS	4757100130	31
BK1241315AS	4757100037	31
BK1241315AS	4757100030	31
BK1241315AS	281521616335	31
BK1241315AS	81.52161.6246	31
BK1241315AS	81.52161.6248	31
BK1241315AS	81.52161.6333	31
BK1241315AS	81.52161.6334	31
BK1241315AS	81.52161.6335	31
BK1241315AS	81.52161.6344	31
BK1241315AS	81521616212	31
BK1241315AS	81521616213	31
BK1241315AS	81521616246	31
BK1241315AS	BR4442	31
BK1241315AS	BR4412	31
BK1241315AS	0481036105000	31
BK1241315AS	0481036105090	31
BK1241315AS	1506212	31
BK1241315AS	281521616334	31
BK1241315AS	475 710 013 0	31
BK1241315AS	BK1241311AS	31
BK1241315AS	II14892AT	31
BK1241315AS	I81595AT	31
BK1241315AS	I81595	31
BK1241315AS	981313	31
BK1241315AS	81521616344	31
BK1241315AS	81521616335	31
BK1241315AS	81521616334	31
BK1241315AS	81521616333	31
BK1241315AS	81521616248	31
BK1241315AS	II14892	31
BK1241317AS	I88474	32
BK1241317AS	BR4431	32
BK1241317AS	5000452555	32
BK1241317AS	4757100217	32
BK1241317AS	4757100210	32
BK1241317AS	475 710 021 0	32
BK1241317AS	42106090	32
BK1241317AS	42032466	32
BK1241317AS	1518949	32
BK1241318AS	643260R	32
BK1241318AS	643260	32
BK1241318AS	643260A	32
BK1241318AS	5021170218	32
BK1241318AS	4757100227	32
BK1241318AS	4757100220	32
BK1241318AS	475 710 022 0	32
BK1241318AS	0643260	32
BK1241319AS	I84450	30
BK1241319AS	I84450ES	30
BK1241319AS	BR4414	30
BK1241319AS	4757100257	30
BK1241319AS	4757100250	30
BK1241319AS	475 710 025 0	30
BK1241319AS	42089958	30
BK1241319AS	42065705	30
BK1241319AS	42050402	30
BK1241319AS	1518950	30
BK1241319AS	0481036108000	30
BK1241320AS	4757100270	35
BK1241320AS	475 710 027 0	35
BK1241320AS	1518951	35
BK1241321AS	675644	34
BK1241321AS	500005824	34
BK1241321AS	4757100297	34
BK1241321AS	4757100290	34
BK1241321AS	475 710 029 0	34

Оригинальные номера запчастей используются только для сравнения.
Они не должны использоваться на упаковочных листах, счетах или накладных, которые выставляются владельцам или перепродавцам.

BK Nr.	Referenz Nr.	Page
BK1241321AS	0675644	34
BK1241324AS	4757100327	140
BK1241324AS	4757100320	140
BK1241324AS	475 710 032 0	140
BK1241324AS	1607837	140
BK1241324AS	1504957	140
BK1241325AS	0014318712	30
BK1241325AS	0014318612	30
BK1241325AS	0014318312	30
BK1241325AS	0014318212	30
BK1241325AS	0014318112	30
BK1241325AS	I85281	30
BK1241325AS	I85281ES	30
BK1241325AS	I85281AT	30
BK1241325AS	I85280	30
BK1241325AS	I87354	30
BK1241325AS	475 710 036 0	30
BK1241325AS	BK1241313AS	30
BK1241325AS	0014319012	30
BK1241325AS	0481036116000	30
BK1241325AS	0481036116090	30
BK1241325AS	I87355	30
BK1241325AS	I85280AT	30
BK1241325AS	BR4421	30
BK1241325AS	BR4420	30
BK1241325AS	70312058	30
BK1241325AS	4757100367	30
BK1241325AS	4757100360	30
BK1241325AS	4757100087	30
BK1241325AS	4757100080	30
BK1241325AS	1518124	30
BK1241325AS	0481036117090	30
BK1241325AS	0481036117000	30
BK1241327AS	4757101217	35
BK1241327AS	4757101210	35
BK1241327AS	475 710 121 0	35
BK1241327AS	1625753	35
BK1241327AS	1518952	35
BK1241328AS	4757101227	32
BK1241328AS	4757101220	32
BK1241328AS	475 710 122 0	32
BK1241328AS	1625752	32
BK1241328AS	1518953	32
BK1241329AS	I97486	140
BK1241329AS	BR4433	140
BK1241329AS	81521619311	140
BK1241329AS	81521616314	140
BK1241329AS	81521616311	140
BK1241329AS	81521616309	140
BK1241329AS	81.52161.9311	140
BK1241329AS	81.52161.6314	140
BK1241329AS	1518954	140
BK1241329AS	475 710 124 0	140
BK1241329AS	4757101240	140
BK1241329AS	4757101247	140
BK1241329AS	81.52161.6309	140
BK1241329AS	81.52161.6311	140
BK1241332AS	II18786	35
BK1241332AS	BR4457	35
BK1241332AS	81521619384	35
BK1241332AS	81521616385	35
BK1241332AS	81521616384	35
BK1241332AS	81521616383	35
BK1241332AS	81.52161.9384	35
BK1241332AS	81.52161.6385	35
BK1241332AS	1506216	35
BK1241332AS	475 710 134 0	35
BK1241332AS	4757101340	35
BK1241332AS	81.52161.6383	35
BK1241332AS	81.52161.6384	35

BK Nr.	Referenz Nr.	Page
BK1241334AS	1325324R	28
BK1241334AS	475 712 000 0	28
BK1241334AS	AI39780001	28
BK1241334AS	AI39780001	28
BK1241334AS	CF350908AJA09181	28
BK1241334AS	K037590N00	28
BK1241334AS	SEB01067AT	28
BK1241334AS	SEB01067ES	28
BK1241334AS	SEB01067	28
BK1241334AS	BR4352	28
BK1241334AS	1325324	28
BK1241334AS	351012001	28
BK1241334AS	4757120000	28
BK1241334AS	4757120007	28
BK1241334AS	500003984	28
BK1241334AS	AJA0918001	28
BK1241334AS	AJA09181	28
BK1241334AS	BBU8129	28
BK1241338AS	1506232	34
BK1241338AS	475 715 500 0	34
BK1241338AS	4757155000	34
BK1241338AS	4757155000	34
BK1241338AS	F004997	34
BK1241338AS	K037584N00	34
BK1241338AS	SEB00651AT	34
BK1241338AS	SEB00651ES	34
BK1241338AS	1518978R	34
BK1241338AS	351014001	34
BK1241338AS	SEB00651	34
BK1241338AS	CF352132	34
BK1241338AS	BR5504	34
BK1241338AS	ACU9430	34
BK1241338AS	5021170237	34
BK1241338AS	4757155007	34
BK1241338AS	4757150007	34
BK1241338AS	4757150000	34
BK1241343AS	665112	33
BK1241343AS	4757110007	33
BK1241343AS	4757110000	33
BK1241343AS	475 711 000 0	33
BK1241343AS	0014314212	33
BK1241345AS	4757110027	29
BK1241345AS	4757110020	29
BK1241345AS	475 711 002 0	29
BK1241345AS	1518956R	29
BK1241345AS	0014314412	29
BK1241345AS	001431441280	29
BK1241346AS	4757110030	35
BK1241346AS	475 711 003 0	35
BK1241346AS	1506220	35
BK1241346AS	0014314812	35
BK1241347AS	5021170226	28
BK1241347AS	4757110067	28
BK1241347AS	4757110060	28
BK1241347AS	475 711 006 0	28
BK1241347AS	269700R	28
BK1241347AS	269700	28
BK1241347AS	269700A	28
BK1241347AS	1518958R	28
BK1241347AS	0269700R	28
BK1241348AS	4757110077	140
BK1241348AS	4757110070	140
BK1241348AS	475 711 007 0	140
BK1241348AS	1506222R	140
BK1241348AS	0014316312	140
BK1241348AS	001431631280	140
BK1241348AS	00143163120080	140
BK1241349AS	4757110090	139
BK1241349AS	475 711 009 0	139
BK1241349AS	1606791	139

BK Nr.	Referenz Nr.	Page
BK1241349AS	1506223	139
BK1241363AS	I97431	29
BK1241363AS	BR5609	29
BK1241363AS	4757110347	29
BK1241363AS	4757110340	29
BK1241363AS	475 711 034 0	29
BK1241363AS	42109350	29
BK1241363AS	1518964	29
BK1241364AS	4757110407	29
BK1241364AS	4757110400	29
BK1241364AS	475 711 040 0	29
BK1241364AS	3031391	29
BK1241364AS	1505357	29
BK1241366AS	I98944	29
BK1241366AS	I98944AT	29
BK1241366AS	BR5613	29
BK1241366AS	5021170228	29
BK1241366AS	4757110607	29
BK1241366AS	4757110600	29
BK1241366AS	475 711 060 0	29
BK1241366AS	42106747	29
BK1241366AS	42106742	29
BK1241366AS	1505104	29
BK1241367AS	84266	30
BK1241367AS	4757110687	30
BK1241367AS	4757110680	30
BK1241367AS	475 711 068 0	30
BK1241367AS	084266	30
BK1241367AS	084266A	30
BK1241383AS	4757111267	33
BK1241383AS	4757111260	33
BK1241383AS	4757111260	33
BK1241383AS	475 711 126 0	33
BK1241383AS	17000938	33
BK1241383AS	1302096	33
BK1241389AS	8285229000	34
BK1241389AS	945001	34
BK1241389AS	ASX0755001	34
BK1241389AS	BR4370	34
BK1241389AS	CF352003	34
BK1241389AS	F003362	34
BK1241389AS	SEB00933	34
BK1241389AS	475 713 500 7	34
BK1241389AS	1 325 326	34
BK1241389AS	50 21 208 805	34
BK1241389AS	8.285.229.000	34
BK1241389AS	76162	34
BK1241389AS	02.431.07.80.0	34
BK1241389AS	0243107800	34
BK1241389AS	050039	34
BK1241389AS	1325326	34
BK1241389AS	475 713 500 0	34
BK1241389AS	4757135000	34
BK1241389AS	4757135007	34
BK1241389AS	5021208805	34
BK1241389AS	601002021	34
BK1241389AS	601013011	34
BK1241390AS	4757110297	29
BK1241390AS	4757110290	29
BK1241390AS	475 711 029 0	29
BK1241390AS	378234R	29
BK1241390AS	378234	29
BK1241390AS	378234A	29
BK1241390AS	0378234	29
BK12413CAS	5021170236	33
BK12413CAS	4757150002	33
BK12413CAS	475 715 000 2	33
BK12413CAS	1518977	33
BK12413FAS	93161066	33
BK12413FAS	81521616265	33

BK Nr.	Referenz Nr.	Page
BK12413FAS	689509	33
BK12413FAS	5021170224	33
BK12413FAS	5000824502	33
BK12413FAS	4757110002	33
BK12413FAS	475 711 000 2	33
BK12413FAS	270617	33
BK12413FAS	17005178	33
BK12413FAS	0004303660	33
BK12413KAS	1 193 201	131
BK12413KAS	1 504 937	131
BK12413KAS	286 951	131
BK12413KAS	1136028	131
BK12413KAS	1136034	131
BK12413KAS	331184	131
BK12413KAS	3181131	131
BK12413KAS	3028745	131
BK12413KAS	2TA607574	131
BK12413KAS	286951	131
BK12413KAS	1504937	131
BK12413KAS	1313854	131
BK12413KAS	1227404	131
BK12413KAS	8.025.000.858.0	131
BK12413KAS	99707730468	131
BK12413KAS	3181 131	131
BK12413KAS	3028 745	131
BK12413KAS	1 313 854	131
BK12413KAS	50 21 170 067	131
BK12413KAS	50 10 151 348	131
BK12413KAS	000 430 24 70	131
BK12413KAS	000 430 21 70	131
BK12413KAS	000 430 09 70	131
BK12413KAS	9840 4141	131
BK12413KAS	4212 2650	131
BK12413KAS	4101 9442	131
BK12413KAS	78575	131
BK12413KAS	81521016275	131
BK12413KAS	81.52101.6241	131
BK12413KAS	79200360434	131
BK12413KAS	5801101683	131
BK12413KAS	502657108N	131
BK12413KAS	5021170067	131
BK12413KAS	5010151348	131
BK12413KAS	ZB3163	131
BK12413KAS	80250008580	131
BK12413KAS	I92999	131
BK12413KAS	99100360473	131
BK12413KAS	98404141	131
BK12413KAS	81.52101.6246	131
BK12413KAS	41019442	131
BK12413KAS	42122650	131
BK12413KAS	1193201	131
BK12413KAS	050227	131
BK12413KAS	0484210008	131
BK12413KAS	04842100080000	131
BK12413KAS	0004302470	131
BK12413KAS	0004302170	131
BK12413KAS	0004300970	131
BK12413KAS	81521016246	131
BK12413KAS	81521016241	131
BK12413KAS	81.52101.6275	131
BK12413KAS	4324070700	131
BK12413KAS	432 407 070 0	131
BK1241401AS	81327346001	69
BK1241401AS	81.52170.6151	69
BK1241401AS	81.52170.6139	69
BK1241401AS	81.52131.6015	69
BK1241401AS	81.32734.9001	69
BK1241401AS	81.32734.6001	69
BK1241401AS	7421359501	69
BK1241401AS	81327349001	69

Оригинальные номера запчастей используются только для сравнения.
Они не должны использоваться на упаковочных листах, счетах или накладных, которые выставляются владельцам или перепродавцам.

BK Nr.	Referenz Nr.	Page
BK1241401AS	81521316015	69
BK1241401AS	81521706139	69
BK1241401AS	81521706151	69
BK1241401AS	93193501	69
BK1241401AS	99.01228.0053	69
BK1241401AS	99012280053	69
BK1241401AS	0002601457	69
BK1241401AS	0002605957	69
BK1241401AS	0012602057	69
BK1241401AS	5710031040	69
BK1241401AS	5710031010	69
BK1241401AS	571 003 104 0	69
BK1241401AS	0012602657	69
BK1241401AS	0262633	69
BK1241401AS	02968407	69
BK1241401AS	0501 208 630	69
BK1241401AS	0501208630	69
BK1241401AS	0501303270	69
BK1241401AS	1300662	69
BK1241401AS	1374724	69
BK1241401AS	262633	69
BK1241401AS	42483486	69
BK1241401AS	5001875799	69
BK1241401AS	5001855098	69
BK1241401AS	5001855098	69
BK1241401AS	5000455080	69
BK1241401AS	5000455080	69
BK1241401AS	42558601	69
BK1241401AS	42535033	69
BK1241502AS	644 521	174
BK1241502AS	644521	174
BK1241502AS	367 838	174
BK1241502AS	1 211 973	174
BK1241502AS	367838	174
BK1241502AS	1211973	174
BK1241502AS	0500005006	174
BK1241502AS	0500005006090	174
BK1241502AS	0500005006000	174
BK1241502AS	0 500 005 006	174
BK1241503AS	1 211 972	174
BK1241503AS	367 839	174
BK1241503AS	644520	174
BK1241503AS	644 520	174
BK1241503AS	D0644520	174
BK1241503AS	367839	174
BK1241503AS	1211972	174
BK1241503AS	0500005007	174
BK1241503AS	0500005007100	174
BK1241503AS	0500005007090	174
BK1241503AS	0500005007000	174
BK1241503AS	0 500 005 007	174
BK12418AAS	5001830525	138
BK12418AAS	244 830	138
BK12418AAS	276 165	138
BK12418AAS	3090 254	138
BK12418AAS	50 01 830 525	138
BK12418AAS	1 276 860	138
BK12418AAS	3090254	138
BK12418AAS	276165	138
BK12418AAS	1 487 010 299	138
BK12418AAS	1276860	138
BK12418AAS	1487010282	138
BK12418AAS	1487010299000	138
BK12418AAS	1487010299	138
BK12418AAS	244830	138
BK1242301AS	5010525558	137
BK1242301AS	661693	137
BK1242301AS	689331	137
BK1242301AS	759426A	137
BK1242301AS	759426	137
BK1242301AS	759426R	137
BK1242301AS	81.52116.6070	137
BK1242301AS	81521166070	137
BK1242301AS	81521169070	137
BK1242301AS	9730012100	137
BK1242301AS	9730110017	137
BK1242301AS	9730110010	137
BK1242301AS	5010216845	137
BK1242301AS	396407	137
BK1242301AS	1506485	137
BK1242301AS	973 011 001 0	137
BK1242301AS	BK1241803AS	137
BK1242301AS	0044293844	137
BK1242301AS	0481026022000	137
BK1242301AS	0481026022	137
BK1242301AS	0759426R	137
BK1242301AS	1238474A	137
BK1242301AS	1238501R	137
BK1242301AS	1238501	137
BK1242301AS	1238501A	137
BK1242301AS	1238474R	137
BK1242301AS	1238474	137
BK1242305AS	0024299344	137
BK1242305AS	10571117	137
BK1242305AS	10571174	137
BK1242305AS	0034291344	137
BK1242305AS	0024733005	137
BK1242305AS	81521166049	137
BK1242305AS	1082666	137
BK1242305AS	1313871	137
BK1242305AS	1606709	137
BK1242305AS	0004293044	137
BK1242305AS	348909	137
BK1242305AS	0004296544	137
BK1242305AS	81521166014	137
BK1242305AS	81521166013	137
BK1242305AS	6886834	137
BK1242305AS	81.52116.6013	137
BK1242305AS	0034291644	137
BK1242305AS	0014296844	137
BK1242305AS	1197892	137
BK1242305AS	0024299244	137
BK1242305AS	Q82854380000	137
BK1242305AS	571174	137
BK1242305AS	17000387	137
BK1242305AS	1571174	137
BK1242305AS	1505410	137
BK1242305AS	3173150	137
BK1242305AS	42125234	137
BK1242305AS	AC574CXY	137
BK1242305AS	9730110027	137
BK1242305AS	5801101681	137
BK1242305AS	81.52116.6014	137
BK1242305AS	Q8.285.438.0000	137
BK1242305AS	AC574AXY	137
BK1242305AS	9730110020	137
BK1242305AS	973 011 002 0	137
BK1242305AS	8285438000	137
BK1242305AS	81521166047	137
BK1242305AS	81.52116.6049	137
BK1242305AS	81.52116.6047	137
BK1242310AS	ACHA084	139
BK1242310AS	9730112017	139
BK1242310AS	9730112010	139
BK1242310AS	973 011 201 0	139
BK1242310AS	6501083	139
BK1242310AS	5818121	139
BK1242310AS	1519332	139
BK1242311AS	0044297644	137
BK1242311AS	9730112000	137
BK1242311AS	81521166071	137
BK1242311AS	81.52116.6071	137
BK1242311AS	5010206016	137
BK1242311AS	1504965	137
BK1242311AS	1259856	137
BK1242312AS	973 011 205 7	140
BK1242312AS	1 506 488	140
BK1242312AS	1 302 103	140
BK1242312AS	5010207451	140
BK1242312AS	1506488	140
BK1242312AS	1302103	140
BK1242312AS	0054291044	140
BK1242312AS	9730112057	140
BK1242312AS	9730112050	140
BK1242312AS	973 011 205 0	140
BK1242312AS	005 429 10 44	140
BK12423AAS	9730110002	197
BK12423AAS	973 011 000 2	197
BK12423AAS	93161220	197
BK12423AAS	85103245	197
BK12423AAS	81521166072	197
BK12423AAS	5001020321	197
BK12423AAS	1343946	197
BK12423AAS	1335185	197
BK12423AAS	0024303060	197
BK1242801AS	357019001	76
BK1242801AS	4750150010	76
BK1242801AS	600607261	76
BK1242801AS	DB1206	76
BK1242801AS	81.52101.6150	76
BK1242801AS	357013001	76
BK1242801AS	1505094	76
BK1242801AS	0481009022	76
BK1242801AS	0481009022090	76
BK1242801AS	0481009022000	76
BK1242801AS	0034310106	76
BK1242801AS	0014315706	76
BK1242801AS	0 481 009 022	76
BK1242801AS	81.52101.6161	76
BK1242801AS	81.52101.6189	76
BK1242801AS	I78123	76
BK1242801AS	81521616288	76
BK1242801AS	BK1244402AS	76
BK1242801AS	81521616229	76
BK1242801AS	81521616201	76
BK1242801AS	81521019150	76
BK1242801AS	81521016189	76
BK1242801AS	81521016161	76
BK1242801AS	81.52101.9150	76
BK1242801AS	81.52161.6201	76
BK1242801AS	81.52161.6229	76
BK1242801AS	81.52161.6288	76
BK1242801AS	81521016150	76
BK1242807AS	1517895	85
BK1242807AS	0481009014	85
BK1242807AS	0481009014090	85
BK1242807AS	0481009014000	85
BK1242807AS	04457300	85
BK1242807AS	0024311206	85
BK1242807AS	I79644	85
BK1242807AS	0014316306	85
BK1242807AS	0 481 009 014	85
BK1242807AS	4750150040	85
BK1242807AS	4750150047	85
BK1242807AS	DB1151	85
BK1242807AS	81521019153	85
BK1242807AS	BK1244404AS	85
BK1242807AS	81521016154	85
BK1242807AS	81521016153	85
BK1242807AS	81.52101.9153	85
BK1242807AS	81.52101.6154	85
BK1242807AS	81.52101.6153	85
BK1242807AS	5006002630	85
BK1242808AS	4775743	74
BK1242808AS	81.52101.6102	74
BK1242808AS	81.52101.6249	74
BK1242808AS	81521016102	74
BK1242808AS	81521016249	74
BK1242808AS	AC152LA	74
BK1242808AS	BK1244307AS	74
BK1242808AS	DB1143	74
BK1242808AS	4775059	74
BK1242808AS	4775058	74
BK1242808AS	I83747	74
BK1242808AS	0 481 009 023	74
BK1242808AS	0288249	74
BK1242808AS	0481009023000	74
BK1242808AS	0481009023	74
BK1242808AS	288249	74
BK1242808AS	4750100060	74
BK1242808AS	4750100067	74
BK1242812AS	0024312406	73
BK1242812AS	0481009029000	73
BK1242812AS	0481009029	73
BK1242812AS	08169586	73
BK1242812AS	08169587	73
BK1242812AS	1070924	73
BK1242812AS	1505095	73
BK1242812AS	369518	73
BK1242812AS	4750150050	73
BK1242812AS	4750150057	73
BK1242812AS	500269323	73
BK1242812AS	0014317206	73
BK1242812AS	0 481 009 029	73
BK1242812AS	8283963000	73
BK1242812AS	AC156B	73
BK1242812AS	BK1244405AS	73
BK1242812AS	Q8.283.963.0000	73
BK1242812AS	Q82839630000	73
BK1242812AS	5021170206	73
BK1242812AS	8.026.015.000	73
BK1242812AS	8.283.963.000	73
BK1242812AS	8026015000	73
BK1242812AS	8169586	73
BK1242812AS	82.52101.6036	73
BK1242812AS	82521016036	73
BK1242818AS	4750100090	73
BK1242818AS	4750100007	73
BK1242818AS	4750100000	73
BK1242818AS	4676011	73
BK1242818AS	42033825	73
BK1242818AS	5430031009	73
BK1242818AS	60107178	73
BK1242818AS	81.52101.6057	73
BK1242818AS	81.52101.9057	73
BK1242818AS	81521016057	73
BK1242818AS	81521019057	73
BK1242818AS	AC152AA	73
BK1242818AS	BK1242818AS	73
BK1242818AS	357012022	73
BK1242818AS	357010022	73
BK1242818AS	BK1244301AS	73
BK1242818AS	BK1244310AS	73
BK1242818AS	0014291344	73
BK1242818AS	0 481 009 047	73
BK1242818AS	0014292544	73
BK1242818AS	0044290444	73
BK1242818AS	0481009047000	73
BK1242818AS	0481009047	73
BK1242818AS	2495588	73

Оригинальные номера запчастей используются только для сравнения.
Они не должны использоваться на упаковочных листах, счетах или накладных, которые выставляются владельцам или перепродавцам.

BK Nr.	Referenz Nr.	Page
BK1242818AS	1606720	73
BK1242818AS	1518928	73
BK1242818AS	1505391R	73
BK1242818AS	0481009040000	73
BK12428AAS	639184	76
BK12428AAS	BK8509184	76
BK12428AAS	698899	76
BK12428AAS	1487010175000	76
BK12428AAS	1487010175	76
BK12428AAS	1487010221	76
BK12428AAS	1487010221000	76
BK12428AAS	392216	76
BK12428AAS	1 487 010 221	76
BK1243002AS	9347023207	82
BK1243002AS	9347023200	82
BK1243002AS	934 702 320 0	82
BK1243002AS	502965690	82
BK1243002AS	5000590310	82
BK1243002AS	5000590310	82
BK1243002AS	1518184	82
BK1243002AS	0024319406	82
BK1243002AS	002431940680	82
BK1243004AS	82.52151.6000	76
BK1243004AS	82.25215.1600	76
BK1243004AS	61577721	76
BK1243004AS	5000587468	76
BK1243004AS	4871098	76
BK1243004AS	82252151600	76
BK1243004AS	82521516000	76
BK1243004AS	9347020400	76
BK1243004AS	9347020407	76
BK1243004AS	99014360335	76
BK1243004AS	AE4168	76
BK1243004AS	BK1246904AS	76
BK1243004AS	314060001	76
BK1243004AS	2520184	76
BK1243004AS	2516965	76
BK1243004AS	934 702 040 0	76
BK1243004AS	BK1241210AS	76
BK1243004AS	I75300	76
BK1243004AS	0000719762	76
BK1243004AS	0014311306	76
BK1243004AS	0014315906	76
BK1243004AS	0024310506	76
BK1243004AS	1593150	76
BK1243004AS	112227	76
BK1243004AS	0481062303	76
BK1243004AS	0481062303000	76
BK1243004AS	0024310706	76
BK1243007AS	81521516062	70
BK1243007AS	81521516065	70
BK1243007AS	81521516058	70
BK1243007AS	81521516074	70
BK1243007AS	81521516076	70
BK1243007AS	81521516091	70
BK1243007AS	I80190AT	70
BK1243007AS	I70615	70
BK1243007AS	I70615ATR	70
BK1243007AS	I70615AT	70
BK1243007AS	BK1241204AS	70
BK1243007AS	81521516050	70
BK1243007AS	81521516053	70
BK1243007AS	81521516009	70
BK1243007AS	I99811	70
BK1243007AS	I99811AT	70
BK1243007AS	I85513	70
BK1243007AS	I80190	70
BK1243007AS	II14419	70
BK1243007AS	II18490	70
BK1243007AS	81.52151.6045	70

BK Nr.	Referenz Nr.	Page
BK1243007AS	BK1241202AS	70
BK1243007AS	81521516049	70
BK1243007AS	81521516045	70
BK1243007AS	81521516024	70
BK1243007AS	AE4178	70
BK1243007AS	AE4158	70
BK1243007AS	0024319206	70
BK1243007AS	0024312806	70
BK1243007AS	0024310606	70
BK1243007AS	002431060680	70
BK1243007AS	0014315806	70
BK1243007AS	0014313906	70
BK1243007AS	0014313006	70
BK1243007AS	001431300680	70
BK1243007AS	0014312006	70
BK1243007AS	0014311506	70
BK1243007AS	934 702 300 0	70
BK1243007AS	02516965	70
BK1243007AS	04458151	70
BK1243007AS	04458506	70
BK1243007AS	9347023007	70
BK1243007AS	9347023000	70
BK1243007AS	81521519074	70
BK1243007AS	9347023220	70
BK1243007AS	9347023227	70
BK1243007AS	81521516005	70
BK1243007AS	5000121755	70
BK1243007AS	4462569	70
BK1243007AS	1518183	70
BK1243007AS	42051732	70
BK1243007AS	04775745	70
BK1243008AS	9347023807	70
BK1243008AS	9347023800	70
BK1243008AS	9347023020	70
BK1243008AS	644243R	70
BK1243008AS	AE4190	70
BK1243008AS	I82587AT	70
BK1243008AS	I82587ATR	70
BK1243008AS	I82587	70
BK1243008AS	934 702 380 0	70
BK1243008AS	BK1241209AS	70
BK1243008AS	644243	70
BK1243008AS	644243A	70
BK1243008AS	61599534	70
BK1243008AS	661690	70
BK1243008AS	04771458	70
BK1243008AS	0644243R	70
BK1243008AS	42008282	70
BK1243008AS	4789812	70
BK1243008AS	500005444	70
BK1243008AS	5000504456	70
BK1243008AS	5001829212	70
BK1243008AS	5021170361	70
BK1243008AS	61598164	70
BK1243015AS	BK8504404	75
BK1243015AS	9347022607	75
BK1243015AS	9347022600	75
BK1243015AS	5021170358	75
BK1243015AS	934 702 260 0	75
BK1243015AS	314096001	75
BK1243015AS	1518181	75
BK1243015AS	1505125R	75
BK1243015AS	AE4404	75
BK1243015AS	I88768AT	75
BK1243015AS	I88768	75
BK1243015AS	0034314706	75
BK1243015AS	0034314106	75
BK1243015AS	0024317806	75
BK1243015AS	0024317606	75
BK1243015AS	0024317406	75

BK Nr.	Referenz Nr.	Page
BK1243015AS	002431740680	75
BK1243015AS	00243174060080	75
BK1243015AS	0024317306	75
BK1243019AS	81.52151.6091	82
BK1243019AS	81.52151.9074	82
BK1243019AS	II18490	82
BK1243019AS	81521516062	82
BK1243019AS	81521516074	82
BK1243019AS	81521516076	82
BK1243019AS	81521516091	82
BK1243019AS	81521519074	82
BK1243019AS	9347023220	82
BK1243019AS	9347023227	82
BK1243019AS	81.52151.6076	82
BK1243019AS	81.52151.6074	82
BK1243019AS	81.52151.6062	82
BK1243019AS	0481062312000	82
BK1243019AS	AE4447	82
BK1243019AS	BK8504447	82
BK1243019AS	81521516077	82
BK1243019AS	934 702 322 0	82
BK1243019AS	81521516075	82
BK1243019AS	81.52151.6077	82
BK1243019AS	81.52151.6075	82
BK1243019AS	502659408	82
BK1243019AS	1518185	82
BK1243106AS	4749971	85
BK1243106AS	4720937	85
BK1243106AS	42088883	85
BK1243106AS	42066267	85
BK1243106AS	5000869119	85
BK1243106AS	9347020820	85
BK1243106AS	5000878469	85
BK1243106AS	9347020827	85
BK1243106AS	9347021910	85
BK1243106AS	9347021917	85
BK1243106AS	42052916	85
BK1243106AS	42051734	85
BK1243106AS	42041486	85
BK1243106AS	BK1243011AS	85
BK1243106AS	934 702 191 0	85
BK1243106AS	AE4171	85
BK1243106AS	I77451	85
BK1243106AS	BK1246907AS	85
BK1243106AS	0481062408000	85
BK1243106AS	0481062408	85
BK1243106AS	1518176	85
BK1243106AS	1519547	85
BK1243106AS	314065001	85
BK1243107AS	9347021920	82
BK1243107AS	934 702 192 0	82
BK1243107AS	4771457	82
BK1243107AS	42087164	82
BK1243107AS	42052903	82
BK1243107AS	1519207	82
BK1243107AS	04771457	82
BK1243110AS	0670766	75
BK1243110AS	1506418	75
BK1243110AS	314028	75
BK1243110AS	314067001	75
BK1243110AS	42078368	75
BK1243110AS	42079915	75
BK1243110AS	42085657	75
BK1243110AS	0481062401	75
BK1243110AS	0481062401000	75
BK1243110AS	0034315006	75
BK1243110AS	0024319106	75
BK1243110AS	0024314006	75
BK1243110AS	0024312706	75
BK1243110AS	0024310206	75

BK Nr.	Referenz Nr.	Page
BK1243110AS	0024310106	75
BK1243110AS	934 702 250 0	75
BK1243110AS	BK1241206AS	75
BK1243110AS	42085658	75
BK1243110AS	670766A	75
BK1243110AS	670766	75
BK1243110AS	0014319306	75
BK1243110AS	0014318906	75
BK1243110AS	0014318706	75
BK1243110AS	0014310106	75
BK1243110AS	MBU5184	75
BK1243110AS	I85510	75
BK1243110AS	I85510ATR	75
BK1243110AS	I85510AT	75
BK1243110AS	I77243	75
BK1243110AS	I77243AT	75
BK1243110AS	670766R	75
BK1243110AS	9347022500	75
BK1243110AS	9347022507	75
BK1243110AS	AE4170	75
BK1243110AS	BK1246908AS	75
BK1243110AS	I76633AT	75
BK1243110AS	I76633	75
BK1243401AS	4640023337	177
BK1243401AS	464 002 333 7	177
BK1243401AS	8030222	177
BK1243401AS	8.283.637.000	177
BK1243401AS	81436106118	177
BK1243401AS	84.43610.6006	177
BK1243401AS	9451430	177
BK1243401AS	84436106006	177
BK1243401AS	99100360045	177
BK1243401AS	BK1243506AS	177
BK1243401AS	81.43610.6118	177
BK1243401AS	8030 222	177
BK1243401AS	1 738 475	177
BK1243401AS	699 328 00 30	177
BK1243401AS	1576 736	177
BK1243401AS	8283637000	177
BK1243401AS	464 002 330 7	177
BK1243401AS	464 002 333 0	177
BK1243401AS	N2.50999.9121	177
BK1243401AS	N2509999121	177
BK1243401AS	50 21 170 184	177
BK1243401AS	50 01 829 215	177
BK1243401AS	50 00 791 021	177
BK1243401AS	ASZ062110027565P	177
BK1243401AS	222685	177
BK1243401AS	1576736	177
BK1243401AS	0243100500	177
BK1243401AS	638 057	177
BK1243401AS	464 002 330 0	177
BK1243401AS	4640023300	177
BK1243401AS	4640023307	177
BK1243401AS	02.431.00.50.0	177
BK1243401AS	SV1307	177
BK1243401AS	FBU3129	177
BK1243401AS	527176005000	177
BK1243401AS	4640023330	177
BK1243401AS	ASZ06211/0027565P	177
BK1243401AS	AFA1658001	177
BK1243401AS	99100361496	177
BK1243401AS	638057	177
BK1243401AS	612035011	177
BK1243401AS	77415	177
BK1243401AS	6993280030	177
BK1243401AS	5021170184	177
BK1243401AS	5001829215	177
BK1243401AS	5000791021	177
BK1243402AS	1 504 926	175

Оригинальные номера запчастей используются только для сравнения.
Они не должны использоваться на упаковочных листах, счетах или накладных, которые выставляются владельцам или перепродавцам.

BK Nr.	Referenz Nr.	Page
BK1243402AS	DP602104	175
BK1243402AS	N2509999111	175
BK1243402AS	N2.50999.9111	175
BK1243402AS	5021170186	175
BK1243402AS	50 21 170 186	175
BK1243402AS	464 006 000 7	175
BK1243402AS	1504926	175
BK1243402AS	1 506 114	175
BK1243402AS	1607 728	175
BK1243402AS	1506114	175
BK1243402AS	1607728	175
BK1243402AS	464 006 000 0	175
BK1243402AS	4640060000	175
BK1243402AS	4640060007	175
BK1243402AS	II36088	175
BK1243402AS	SV1460	175
BK1243403AS	F001572	175
BK1243403AS	SV1395	175
BK1243403AS	BK8506135	175
BK1243403AS	BK1243406AS	175
BK1243403AS	82836370000	175
BK1243403AS	81436106135	175
BK1243403AS	81436106117	175
BK1243403AS	81436106116	175
BK1243403AS	CF351950	175
BK1243403AS	II19425	175
BK1243403AS	339 792	175
BK1243403AS	1 325 337	175
BK1243403AS	50 10 260 213	175
BK1243403AS	485 3325	175
BK1243403AS	4 425 0104 00	175
BK1243403AS	464 006 002 7	175
BK1243403AS	464 006 001 7	175
BK1243403AS	464 006 001 0	175
BK1243403AS	81.43610.6135	175
BK1243403AS	81.43610.6117	175
BK1243403AS	339792	175
BK1243403AS	1325337	175
BK1243403AS	1030920618	175
BK1243403AS	10.309.20.61.8	175
BK1243403AS	050419	175
BK1243403AS	4853325	175
BK1243403AS	0243109200	175
BK1243403AS	02.431.09.20.0	175
BK1243403AS	4425010400	175
BK1243403AS	464 006 002 0	175
BK1243403AS	81.43610.6116	175
BK1243403AS	8.283.637.000.0	175
BK1243403AS	612035021	175
BK1243403AS	5010260213	175
BK1243403AS	4640060027	175
BK1243403AS	4640060020	175
BK1243403AS	4640060017	175
BK1243403AS	4640060010	175
BK1243404AS	0243113500	175
BK1243404AS	02.4311.35.00	175
BK1243404AS	SV1410	175
BK1243404AS	F005268	175
BK1243404AS	CF352131	175
BK1243404AS	1 325 336	175
BK1243404AS	4 425 0134 00	175
BK1243404AS	464 006 100 7	175
BK1243404AS	8.285.499.000	175
BK1243404AS	050637	175
BK1243404AS	318955	175
BK1243404AS	8285499000	175
BK1243404AS	BK1602066AS	175
BK1243404AS	612032001	175
BK1243404AS	5808613	175
BK1243404AS	4640061007	175
BK1243404AS	4640061000	175
BK1243404AS	464 006 100 0	175
BK1243404AS	4425013400	175
BK1243404AS	1325336	175
BK1243405AS	81.43610.9010	173
BK1243405AS	81436109095	173
BK1243405AS	81.43610.9095	173
BK1243405AS	81436106010	173
BK1243405AS	81.43610.6010	173
BK1243405AS	249 4161	173
BK1243405AS	81436109010	173
BK1243405AS	000 327 50 25	173
BK1243405AS	000 327 60 25	173
BK1243405AS	1518854	173
BK1243405AS	1 518 854	173
BK1243405AS	481 4384	173
BK1243405AS	4201 2407	173
BK1243405AS	4640023120	173
BK1243405AS	464 002 312 0	173
BK1243405AS	2494161	173
BK1243405AS	464 002 332 7	173
BK1243405AS	I85247	173
BK1243405AS	I72870	173
BK1243405AS	SV1287	173
BK1243405AS	0003275025	173
BK1243405AS	0003276025	173
BK1243405AS	42012407	173
BK1243405AS	464 002 332 0	173
BK1243405AS	4640023320	173
BK1243405AS	4640023327	173
BK1243405AS	BK1243536AS	173
BK1243405AS	81436106095	173
BK1243405AS	81436106025	173
BK1243405AS	81.43610.6095	173
BK1243405AS	81.43610.6025	173
BK1243405AS	4814384	173
BK1243406AS	81436106117	176
BK1243406AS	81436106116	176
BK1243406AS	81.43610.6135	176
BK1243406AS	81.43610.6117	176
BK1243406AS	81.43610.6116	176
BK1243406AS	8.283.637.000.0	176
BK1243406AS	612035021	176
BK1243406AS	5010260213	176
BK1243406AS	4640060017	176
BK1243406AS	4640060010	176
BK1243406AS	CF351950	176
BK1243406AS	F001572	176
BK1243406AS	81436106135	176
BK1243406AS	82836370000	176
BK1243406AS	BK1243403AS	176
BK1243406AS	0243109200	176
BK1243406AS	02.431.09.20.0	176
BK1243406AS	4425010400	176
BK1243406AS	339792	176
BK1243406AS	1325337	176
BK1243406AS	1030920618	176
BK1243406AS	10.309.20.61.8	176
BK1243406AS	050419	176
BK1243406AS	4853325	176
BK1243406AS	BK8506135	176
BK1243406AS	464 006 100 0	176
BK1243406AS	464 006 001 7	176
BK1243406AS	4 425 0104 00	176
BK1243406AS	485 3325	176
BK1243406AS	50 10 260 213	176
BK1243406AS	1 325 337	176
BK1243406AS	339 792	176
BK12434AAS	0003200167	173
BK12434AAS	0067595	173
BK12434AAS	050259	173
BK12434AAS	222768	173
BK12434AAS	3093514	173
BK12434AAS	464 002 008 2	173
BK12434AAS	4640020082	173
BK12434AAS	81436106082	173
BK12434AAS	BK12434KAS	173
BK12434AAS	89199000644	173
BK1243502AS	464 002 512 7	174
BK1243502AS	464 002 512 0	174
BK1243502AS	SV1294	174
BK1243502AS	I81920	174
BK1243502AS	I80091	174
BK1243502AS	I80091ATR	174
BK1243502AS	I80091AT	174
BK1243502AS	I76274	174
BK1243502AS	464 002 532 0	174
BK1243502AS	464 002 532 7	174
BK1243502AS	1587 153	174
BK1243502AS	DP002130	174
BK1243502AS	1 518 093	174
BK1243502AS	54 30 004 109	174
BK1243502AS	L2200015	174
BK1243502AS	L2230015	174
BK1243502AS	KLK1149	174
BK1243502AS	50 00 590 255	174
BK1243502AS	405 674	174
BK1243502AS	I76274AT	174
BK1243502AS	81436106106	174
BK1243502AS	4640025327	174
BK1243502AS	4640025320	174
BK1243502AS	4640025127	174
BK1243502AS	4640025120	174
BK1243502AS	405674	174
BK1243502AS	222703	174
BK1243502AS	1587153	174
BK1243502AS	1518093	174
BK1243502AS	5000590255	174
BK1243502AS	5430004109	174
BK1243502AS	81.43610.6028	174
BK1243502AS	81436106079	174
BK1243502AS	81436106054	174
BK1243502AS	81436106033	174
BK1243502AS	81436106028	174
BK1243502AS	81.43610.6106	174
BK1243502AS	81.43610.6079	174
BK1243502AS	81.43610.6054	174
BK1243502AS	81.43610.6033	174
BK1243506AS	464 002 333 7	176
BK1243506AS	4640023337	176
BK1243506AS	81.43610.6118	176
BK1243506AS	61260925	176
BK1243506AS	02.431.00.50.0	176
BK1243506AS	4640023307	176
BK1243506AS	4640023300	176
BK1243506AS	464 002 330 0	176
BK1243506AS	638 057	176
BK1243506AS	1576 736	176
BK1243506AS	8283637000	176
BK1243506AS	464 002 330 7	176
BK1243506AS	50 00 791 021	176
BK1243506AS	50 00 504 473	176
BK1243506AS	5000504473	176
BK1243506AS	UN18800793	176
BK1243506AS	6126 0925	176
BK1243506AS	85500014712	176
BK1243506AS	85.50001.4712	176
BK1243506AS	464 002 333 0	176
BK1243506AS	699 328 00 30	176
BK1243506AS	0243100500	176
BK1243506AS	81436106118	176
BK1243506AS	8.283.637.000	176
BK1243506AS	SV1307	176
BK1243506AS	I90631	176
BK1243506AS	I87823	176
BK1243506AS	I87823ATR	176
BK1243506AS	I87823AT	176
BK1243506AS	FBU3129	176
BK1243506AS	BK1243401AS	176
BK1243506AS	84.43610.6006	176
BK1243506AS	84436106006	176
BK1243506AS	1576736	176
BK1243506AS	527176005000	176
BK1243506AS	4640023330	176
BK1243506AS	5000791021	176
BK1243506AS	6993280030	176
BK1243506AS	612035011	176
BK1243506AS	638057	176
BK1243506AS	99100361496	176
BK1243506AS	99100360045	176
BK1243507AS	SV1295	174
BK1243507AS	667 225	174
BK1243507AS	8030222	174
BK1243507AS	KLK1148	174
BK1243507AS	3038 069	174
BK1243507AS	426 380	174
BK1243507AS	N1011017262	174
BK1243507AS	N1.01101.7262	174
BK1243507AS	81.43610.9061	174
BK1243507AS	81436109061	174
BK1243507AS	525776005010	174
BK1243507AS	SV1203	174
BK1243507AS	I85698	174
BK1243507AS	I85698ATR	174
BK1243507AS	3038069	174
BK1243507AS	426380	174
BK1243507AS	667225	174
BK1243507AS	81.43610.6039	174
BK1243507AS	81.43610.6061	174
BK1243507AS	81436106039	174
BK1243507AS	81436106061	174
BK1243507AS	I47859	174
BK1243507AS	I76275AT	174
BK1243507AS	I76275	174
BK1243507AS	I85698AT	174
BK1243508AS	677 965	175
BK1243508AS	3308361	175
BK1243508AS	330 8361	175
BK1243508AS	000 328 32 30	175
BK1243508AS	0003283130	175
BK1243508AS	000 328 31 30	175
BK1243508AS	50 00 787 083	175
BK1243508AS	6773737	175
BK1243508AS	6773 737	175
BK1243508AS	612032001	175
BK1243508AS	SV1280	175
BK1243508AS	0003283230	175
BK1243508AS	5000787083	175
BK1243508AS	677965	175
BK1243508AS	CF352653	175
BK1243508AS	I69324AT	175
BK1243508AS	I69324	175
BK1243508AS	I80093AT	175
BK1243508AS	I80093ATR	175
BK1243508AS	I80093	175
BK1243513AS	287 625	176
BK1243513AS	287625	176
BK1243513AS	223 432	176
BK1243513AS	223432	176
BK1243513AS	SV1329	176

Оригинальные номера запчастей используются только для сравнения.
Они не должны использоваться на упаковочных листах, счетах или накладных, которые выставляются владельцам или перепродавцам.

BK Nr.	Referenz Nr.	Page
BK1243513AS	I92103	176
BK1243513AS	I92103ATR	176
BK1243513AS	I92103AT	176
BK1243513AS	I88158	176
BK1243513AS	I86565	176
BK1243514AS	I92104AT	176
BK1243514AS	I92104ATR	176
BK1243514AS	I92104	176
BK1243514AS	SV1330	176
BK1243514AS	I88159	176
BK1243514AS	I86566	176
BK1243514AS	287624	176
BK1243514AS	223433	176
BK1243514AS	287 624	176
BK1243514AS	223 433	176
BK1243521AS	SV1411	175
BK1243521AS	464 002 530 0	175
BK1243521AS	464 002 530 7	175
BK1243521AS	81436106120	175
BK1243521AS	81.43610.6120	175
BK1243521AS	1 506 573	175
BK1243521AS	I98290	175
BK1243521AS	81436106125	175
BK1243521AS	1506573	175
BK1243521AS	4640025300	175
BK1243521AS	4640025307	175
BK1243521AS	81.43610.6121	175
BK1243521AS	81.43610.6125	175
BK1243521AS	81436106121	175
BK1243535AS	SV1303	174
BK1243535AS	1314296	174
BK1243535AS	1 314 296	174
BK1243535AS	699 525	174
BK1243535AS	1 380 814	174
BK1243535AS	322 368	174
BK1243535AS	II32763	174
BK1243535AS	II32763ATR	174
BK1243535AS	II32763AT	174
BK1243535AS	1380814	174
BK1243535AS	322368	174
BK1243535AS	699525	174
BK1243535AS	I78418AT	174
BK1243535AS	I78418ATR	174
BK1243535AS	I78418	174
BK1243536AS	000 327 50 25	174
BK1243536AS	000 327 60 25	174
BK1243536AS	1518854	174
BK1243536AS	1 518 854	174
BK1243536AS	481 4384	174
BK1243536AS	4201 2407	174
BK1243536AS	4640023120	174
BK1243536AS	81436109010	174
BK1243536AS	81.43610.9010	174
BK1243536AS	81436109095	174
BK1243536AS	81.43610.9095	174
BK1243536AS	81436106010	174
BK1243536AS	81.43610.6010	174
BK1243536AS	249 4161	174
BK1243536AS	2494161	174
BK1243536AS	464 002 332 7	174
BK1243536AS	464 002 312 0	174
BK1243536AS	BK1243405AS	174
BK1243536AS	I85247	174
BK1243536AS	I72870AT	174
BK1243536AS	81436106095	174
BK1243536AS	81436106025	174
BK1243536AS	81.43610.6095	174
BK1243536AS	81.43610.6025	174
BK1243536AS	4814384	174
BK1243536AS	4640023327	174

BK Nr.	Referenz Nr.	Page
BK1243536AS	4640023320	174
BK1243536AS	464 002 332 0	174
BK1243536AS	42012407	174
BK1243536AS	I85247ATR	174
BK1243536AS	I85247AT	174
BK1243536AS	I73073	174
BK1243536AS	I72870	174
BK1243536AS	SV1287	174
BK1243536AS	0003275025	174
BK1243536AS	0003276025	174
BK12435AAS	I69784	176
BK12435AAS	BBU4312	176
BK12435AAS	9986681	176
BK12435AAS	81436106045	176
BK12435AAS	5000288994	176
BK12435AAS	276195	176
BK12435AAS	0003200267	176
BK1243602AS	4720174807	72
BK1243602AS	4720174800	72
BK1243602AS	42313618	72
BK1243602AS	1506132	72
BK1243602AS	0481500101	72
BK1243602AS	0007600378	72
BK1243602AS	0 481 500 101	72
BK1243602AS	8633101000	72
BK1243602AS	8633101000	72
BK1243602AS	81749206017	72
BK1243602AS	4751117	72
BK1243701AS	4720174800	80
BK1243701AS	1506132	80
BK1243701AS	0007600378	80
BK1243701AS	81749206017	80
BK1243701AS	4751117	80
BK1243701AS	4720174807	80
BK1243701AS	Q86331010000	80
BK1243701AS	Q8.633.101.0000	80
BK1243701AS	0007601178	80
BK1243701AS	0481500102000	80
BK1243701AS	42323618	80
BK1243701AS	472 017 480 0	80
BK1243701AS	81.74920.6017	80
BK12437AKAS	86331010440	201
BK12437AKAS	81749206019	201
BK12437AKAS	8124283	201
BK12437AKAS	8.633.101.044.0	201
BK12437AKAS	8.633.101.044.0	201
BK12437AKAS	4720170002	201
BK12437AKAS	472 017 000 2	201
BK12437AKAS	42488941	201
BK12437AKAS	1518897	201
BK12437AKAS	08124283	201
BK12437AKAS	0007600478	201
BK1243901AS	4630131120	74
BK1243901AS	4630131160	74
BK1243901AS	639394	74
BK1243901AS	88.52163.6206	74
BK1243901AS	88521636206	74
BK1243901AS	A0004343101	74
BK1243901AS	I79713	74
BK1243901AS	Q8.283.732.0000	74
BK1243901AS	Q82837320000	74
BK1243901AS	463 013 112 0	74
BK1243901AS	42021846	74
BK1243901AS	340178	74
BK1243901AS	0004341001	74
BK1243901AS	0004342101	74
BK1243901AS	0004342301	74
BK1243901AS	0004343101	74
BK1243901AS	0004344001	74
BK1243901AS	0039972336	74

BK Nr.	Referenz Nr.	Page
BK1243901AS	04604222	74
BK1243901AS	04782794	74
BK1243901AS	2674	74
BK1244202AS	81521619225	32
BK1244202AS	81521616225	32
BK1244202AS	81.52161.9225	32
BK1244202AS	81.52161.6225	32
BK1244202AS	8.283.462.000	32
BK1244202AS	8.283.462.000.0	32
BK1244202AS	77372	32
BK1244202AS	82.52161.6002	32
BK1244202AS	82521616002	32
BK1244202AS	82834620000	32
BK1244202AS	8283462000	32
BK1244202AS	AG46729001	32
BK1244202AS	BR1300	32
BK1244202AS	BR1305	32
BK1244202AS	I22337	32
BK1244202AS	I84575	32
BK1244202AS	719704	32
BK1244202AS	719702R	32
BK1244202AS	0719702	32
BK1244202AS	1010125	32
BK1244202AS	352008021	32
BK1244202AS	352011002	32
BK1244202AS	352011102	32
BK1244202AS	475 604 011 0	32
BK1244202AS	4756040110	32
BK1244202AS	4756040117	32
BK1244202AS	4756040150	32
BK1244202AS	719702	32
BK1244202AS	719702A	32
BK1244202AS	700126	32
BK1244202AS	700125	32
BK1244202AS	4756040177	32
BK1244202AS	4756040170	32
BK1244202AS	4756040157	32
BK1244204AS	4756040137	28
BK1244204AS	553000	28
BK1244204AS	8.283.408.000	28
BK1244204AS	8.283.408.000	28
BK1244204AS	8283408000	28
BK1244204AS	CF350516TSH60511	28
BK1244204AS	4756040130	28
BK1244204AS	475 604 013 0	28
BK1244204AS	352011122	28
BK1244204AS	0164464	28
BK1244204AS	02.033.21.00.0	28
BK1244204AS	0203321000	28
BK1244204AS	1010126	28
BK1244204AS	164464	28
BK1244204AS	352008031	28
BK1244301AS	4676011	73
BK1244301AS	4750100000	73
BK1244301AS	4750100007	73
BK1244301AS	4750100090	73
BK1244301AS	5430031009	73
BK1244301AS	60107178	73
BK1244301AS	81.52101.6057	73
BK1244301AS	81.52101.9057	73
BK1244301AS	81521016057	73
BK1244301AS	81521019057	73
BK1244301AS	AC152AA	73
BK1244301AS	BK1242818AS	73
BK1244301AS	42033825	73
BK1244301AS	357012022	73
BK1244301AS	475 010 000 0	73
BK1244301AS	BK1244310AS	73
BK1244301AS	0014291344	73
BK1244301AS	0014292544	73

BK Nr.	Referenz Nr.	Page
BK1244301AS	0044290444	73
BK1244301AS	0481009047000	73
BK1244301AS	0481009040000	73
BK1244301AS	1505391R	73
BK1244301AS	1518928	73
BK1244301AS	1606720	73
BK1244301AS	2495588	73
BK1244301AS	357010022	73
BK1244302AS	637208910	77
BK1244302AS	637208890	77
BK1244302AS	637208870	77
BK1244302AS	61599528	77
BK1244302AS	61596260	77
BK1244302AS	61595603	77
BK1244302AS	637209370	77
BK1244302AS	637209380	77
BK1244302AS	637404840	77
BK1244302AS	637408360	77
BK1244302AS	637408500	77
BK1244302AS	638058	77
BK1244302AS	641127	77
BK1244302AS	641128	77
BK1244302AS	646904	77
BK1244302AS	613607344A	77
BK1244302AS	613607343A	77
BK1244302AS	527176288010	77
BK1244302AS	357004051	77
BK1244302AS	357012031	77
BK1244302AS	400555	77
BK1244302AS	475 010 001 0	77
BK1244302AS	4463225	77
BK1244302AS	4750100010	77
BK1244302AS	4750100017	77
BK1244302AS	4750103020	77
BK1244302AS	4750103027	77
BK1244302AS	5.271.76.288.01.0	77
BK1244302AS	5000438152	77
BK1244302AS	5000442713	77
BK1244302AS	5000607007	77
BK1244302AS	5029667	77
BK1244302AS	357002001	77
BK1244302AS	638057	77
BK1244302AS	81.52161.6054	77
BK1244302AS	8122058	77
BK1244302AS	0243107900	77
BK1244302AS	0243109800	77
BK1244302AS	050609	77
BK1244302AS	104249	77
BK1244302AS	106703	77
BK1244302AS	1339904	77
BK1244302AS	167846	77
BK1244302AS	318158	77
BK1244302AS	0014299044	77
BK1244302AS	0106703	77
BK1244302AS	02.431.07.90.0	77
BK1244302AS	02.431.09.80.0	77
BK1244302AS	81.52101.6058	77
BK1244302AS	99100360065	77
BK1244302AS	BK8503020	77
BK1244302AS	991.00.36.0065	77
BK1244302AS	Q82853430000	77
BK1244302AS	660070521	77
BK1244302AS	660526759	77
BK1244302AS	6775784	77
BK1244302AS	6897697	77
BK1244302AS	692047	77
BK1244302AS	703271	77
BK1244302AS	77332	77
BK1244302AS	DB1103	77
BK1244302AS	I61236AT	77

Оригинальные номера запчастей используются только для сравнения.
Они не должны использоваться на упаковочных листах, счетах или накладных, которые выставляются владельцам или перепродавцам.

BK Nr.	Referenz Nr.	Page
BK1244302AS	I61236	77
BK1244302AS	81521616054	77
BK1244302AS	81521016058	77
BK1244302AS	8.285.343.000	77
BK1244303AS	0243108000	81
BK1244303AS	02.431.08.00.0	81
BK1244303AS	0024298744	81
BK1244303AS	502983508	81
BK1244303AS	5010056467	81
BK1244303AS	4750103037	81
BK1244303AS	4750103030	81
BK1244303AS	4750100027	81
BK1244303AS	4750100020	81
BK1244303AS	335701	81
BK1244303AS	475 010 002 0	81
BK1244303AS	0745062	81
BK1244303AS	050602	81
BK1244303AS	0000719769	81
BK1244303AS	89100360022	81
BK1244303AS	81521019147	81
BK1244303AS	81521016147	81
BK1244303AS	81.52101.9147	81
BK1244303AS	81.52101.6147	81
BK1244303AS	8.285.213.000	81
BK1244303AS	79104	81
BK1244303AS	00242987440080	81
BK1244303AS	BK8503021	81
BK1244303AS	99100360061	81
BK1244303AS	Q82852130000	81
BK1244303AS	745062	81
BK1244307AS	4775059	77
BK1244307AS	4775058	77
BK1244307AS	4750100067	77
BK1244307AS	4750100060	77
BK1244307AS	288249	77
BK1244307AS	0481009023	77
BK1244307AS	0481009023000	77
BK1244307AS	0288249	77
BK1244307AS	4775743	77
BK1244307AS	81.52101.6102	77
BK1244307AS	475 010 006 0	77
BK1244307AS	BK1242808AS	77
BK1244307AS	I83747	77
BK1244307AS	DB1143	77
BK1244307AS	AC152LA	77
BK1244307AS	81521016249	77
BK1244307AS	81521016102	77
BK1244307AS	81.52101.6249	77
BK1244309AS	0223439	81
BK1244309AS	0501204455	81
BK1244309AS	11043086	81
BK1244309AS	1614593	81
BK1244309AS	223439	81
BK1244309AS	475 010 008 0	81
BK1244309AS	4750100080	81
BK1244309AS	4750100087	81
BK1244309AS	4750103130	81
BK1244309AS	AC150F	81
BK1244309AS	81521016078	81
BK1244309AS	81521016068	81
BK1244309AS	Q82851070000	81
BK1244309AS	BK1246512AS	81
BK1244309AS	DB1126	81
BK1244309AS	I61249	81
BK1244309AS	4750103137	81
BK1244309AS	502983708	81
BK1244309AS	8.285.107.000	81
BK1244309AS	81.52101.6068	81
BK1244309AS	81.52101.6078	81
BK1244310AS	1505391R	73
BK1244310AS	1518928	73
BK1244310AS	1606720	73
BK1244310AS	2495588	73
BK1244310AS	357010022	73
BK1244310AS	0481009040000	73
BK1244310AS	0481009047000	73
BK1244310AS	0044290444	73
BK1244310AS	0014292544	73
BK1244310AS	0014291344	73
BK1244310AS	BK1244301AS	73
BK1244310AS	475 010 009 0	73
BK1244310AS	357012022	73
BK1244310AS	42033825	73
BK1244310AS	BK1242818AS	73
BK1244310AS	AC152AA	73
BK1244310AS	81521019057	73
BK1244310AS	81521016057	73
BK1244310AS	81.52101.9057	73
BK1244310AS	81.52101.6057	73
BK1244310AS	60107178	73
BK1244310AS	5430031009	73
BK1244310AS	4750100090	73
BK1244310AS	4750100007	73
BK1244310AS	4750100000	73
BK1244310AS	4676011	73
BK1244313AS	4750100127	74
BK1244313AS	4750103120	74
BK1244313AS	84.52101.6039	74
BK1244313AS	84521016039	74
BK1244313AS	AC152B	74
BK1244313AS	4750100120	74
BK1244313AS	475 010 012 0	74
BK1244313AS	4719690	74
BK1244313AS	004429004480	74
BK1244313AS	0044290044	74
BK1244313AS	1518114	74
BK1244313AS	42029273	74
BK1244313AS	4719686	74
BK1244314AS	0024291744	80
BK1244314AS	04751665	80
BK1244314AS	050608	80
BK1244314AS	1518931	80
BK1244314AS	335702	80
BK1244314AS	357004021	80
BK1244314AS	475 010 013 0	80
BK1244314AS	4750100130	80
BK1244314AS	99707005414	80
BK1244314AS	945016	80
BK1244314AS	BK1246506AS	80
BK1244314AS	AC151B	80
BK1244314AS	4750100137	80
BK1244314AS	4750103050	80
BK1244314AS	5029860R	80
BK1244314AS	79538	80
BK1244314AS	84.52101.6011	80
BK1244314AS	84521016011	80
BK1244322AS	BK1246509AS	82
BK1244322AS	F005586	82
BK1244322AS	ASZ05111/F005586	82
BK1244322AS	ASZ05111F005586	82
BK1244322AS	02.431.09.60.0	82
BK1244322AS	0243109600	82
BK1244322AS	1503133	82
BK1244322AS	1506189	82
BK1244322AS	323088	82
BK1244322AS	3299190R91	82
BK1244322AS	58125050	82
BK1244322AS	5430031008	82
BK1244322AS	5010068962	82
BK1244322AS	5812505	82
BK1244322AS	84.52101.6040	82
BK1244322AS	84521016040	82
BK1244322AS	945333	82
BK1244322AS	357004022	82
BK1244322AS	4425007700	82
BK1244322AS	475 010 026 0	82
BK1244322AS	4750100260	82
BK1244322AS	4750100267	82
BK1244322AS	4750103070	82
BK1244401AS	A78860M10A01	81
BK1244401AS	99474412	81
BK1244401AS	4750154007	81
BK1244401AS	4750154000	81
BK1244401AS	475 015 400 0	81
BK1244401AS	1506195	81
BK1244402AS	81.52161.6201	76
BK1244402AS	81.52161.6229	76
BK1244402AS	81.52161.6288	76
BK1244402AS	81521016150	76
BK1244402AS	81521016161	76
BK1244402AS	81521016189	76
BK1244402AS	81521019150	76
BK1244402AS	81521616201	76
BK1244402AS	81521616229	76
BK1244402AS	81521616288	76
BK1244402AS	I78123	76
BK1244402AS	475 015 001 0	76
BK1244402AS	BK1242801AS	76
BK1244402AS	81.52101.9150	76
BK1244402AS	81.52101.6189	76
BK1244402AS	0014315706	76
BK1244402AS	0034310106	76
BK1244402AS	0481009022000	76
BK1244402AS	0481009022090	76
BK1244402AS	0481009022	76
BK1244402AS	1505094	76
BK1244402AS	357013001	76
BK1244402AS	357019001	76
BK1244402AS	81.52101.6161	76
BK1244402AS	81.52101.6150	76
BK1244402AS	DB1206	76
BK1244402AS	600607261	76
BK1244402AS	4750150010	76
BK1244404AS	4750150047	81
BK1244404AS	5006002630	81
BK1244404AS	81.52101.6153	81
BK1244404AS	81.52101.6154	81
BK1244404AS	81.52101.9153	81
BK1244404AS	81521016153	81
BK1244404AS	81521016154	81
BK1244404AS	81521019153	81
BK1244404AS	DB1151	81
BK1244404AS	4750150040	81
BK1244404AS	1517895	81
BK1244404AS	475 015 004 0	81
BK1244404AS	BK1242807AS	81
BK1244404AS	0014316306	81
BK1244404AS	I79644	81
BK1244404AS	0024311206	81
BK1244404AS	04457300	81
BK1244404AS	0481009014000	81
BK1244404AS	0481009014090	81
BK1244404AS	0481009014	81
BK1244405AS	82.52101.6036	73
BK1244405AS	8169586	73
BK1244405AS	8026015000	73
BK1244405AS	8.283.963.000	73
BK1244405AS	8.026.015.000	73
BK1244405AS	5021170206	73
BK1244405AS	Q82839630000	73
BK1244405AS	Q8.283.963.0000	73
BK1244405AS	AC156B	73
BK1244405AS	475 015 005 0	73
BK1244405AS	BK1242812AS	73
BK1244405AS	82521016036	73
BK1244405AS	8283963000	73
BK1244405AS	0014317206	73
BK1244405AS	500269323	73
BK1244405AS	4750150057	73
BK1244405AS	4750150050	73
BK1244405AS	369518	73
BK1244405AS	1505095	73
BK1244405AS	1070924	73
BK1244405AS	08169587	73
BK1244405AS	08169586	73
BK1244405AS	0481009029	73
BK1244405AS	0481009029000	73
BK1244405AS	0024312406	73
BK1244409AS	81521616240	81
BK1244409AS	81.52161.6240	81
BK1244409AS	4750150207	81
BK1244409AS	4750150200	81
BK1244409AS	475 015 020 0	81
BK1244409AS	1517886	81
BK1244410AS	I82228	72
BK1244410AS	DB1226	72
BK1244410AS	AC156A	72
BK1244410AS	AC156AES	72
BK1244410AS	5004780200	72
BK1244410AS	4780202	72
BK1244410AS	4780200	72
BK1244410AS	4750150317	72
BK1244410AS	4750150310	72
BK1244410AS	475 015 031 0	72
BK1244410AS	1505096	72
BK1244411AS	98413945	75
BK1244411AS	98413953	75
BK1244411AS	AC156EES	75
BK1244411AS	AC156E	75
BK1244411AS	5010260896	75
BK1244411AS	4750150327	75
BK1244411AS	4750150320	75
BK1244411AS	475 015 032 0	75
BK1244411AS	1505393	75
BK1244411AS	065015605000	75
BK1244412AS	AC156D	72
BK1244412AS	AC156D	72
BK1244412AS	98434798	72
BK1244412AS	98412064	72
BK1244412AS	4750150367	72
BK1244412AS	4750150360	72
BK1244412AS	475 015 036 0	72
BK1244412AS	1518118	72
BK1244412AS	065015604000	72
BK1244413AS	81.52161.6404	75
BK1244413AS	81521616404	75
BK1244413AS	8166282	75
BK1244413AS	8166283	75
BK1244413AS	AC156C	75
BK1244413AS	4750150377	75
BK1244413AS	4750150370	75
BK1244413AS	475 015 037 0	75
BK1244413AS	1518935	75
BK1244413AS	08166283	75
BK1244413AS	08166282	75
BK1244413AS	065015603000	75
BK1244414AS	08169587	75
BK1244414AS	8169587	75
BK1244414AS	4750150397	75
BK1244414AS	4750150390	75

Оригинальные номера запчастей используются только для сравнения.
Они не должны использоваться на упаковочных листах, счетах или накладных, которые выставляются владельцам или перепродавцам.

BK Nr.	Referenz Nr.	Page
BK1244414AS	475 015 039 0	75
BK1244414AS	1505097	75
BK1244416AS	501056467	81
BK1244416AS	4787788	81
BK1244416AS	4750153007	81
BK1244416AS	4750153000	81
BK1244416AS	475 015 300 0	81
BK1244416AS	1506194	81
BK1244416AS	1238744	81
BK1244418AS	4750155007	76
BK1244418AS	4750155000	76
BK1244418AS	475 015 500 0	76
BK1244418AS	1506196	76
BK1244418AS	1370608	76
BK1244418AS	11190926	76
BK1244418AS	1012128	76
BK1244425AS	5000445899	84
BK1244425AS	5000445899	84
BK1244425AS	5021170207	84
BK1244425AS	AC156A	84
BK1244425AS	4780202	84
BK1244425AS	4780200	84
BK1244425AS	4780201	84
BK1244425AS	4750150167	84
BK1244425AS	04780200	84
BK1244425AS	04780201	84
BK1244425AS	04780202	84
BK1244425AS	1518933	84
BK1244425AS	475 015 016 0	84
BK1244425AS	4750150160	84
BK1244426AS	4750150637	75
BK1244426AS	4750150630	75
BK1244426AS	475 015 063 0	75
BK1244426AS	21339179	75
BK1244426AS	20382312	75
BK1244426AS	20382306	75
BK1244426AS	17000966	75
BK1244426AS	1524015	75
BK12444AAS	81521616269	141
BK12444AAS	8124173	141
BK12444AAS	4750150012	141
BK12444AAS	475 015 001 2	141
BK12444AAS	42491992	141
BK12444AAS	3091219	141
BK12444AAS	1518932	141
BK12444AAS	08124173	141
BK12444AAS	0004304960	141
BK1244501AS	81521206021	66
BK1244501AS	81521206022	66
BK1244501AS	82835670000	66
BK1244501AS	8283567000	66
BK1244501AS	90810114151	66
BK1244501AS	975 001 000 0	66
BK1244501AS	9750010000	66
BK1244501AS	ASX0009002	66
BK1244501AS	81.52120.6021	66
BK1244501AS	7701015884	66
BK1244501AS	720000R	66
BK1244501AS	0004304981	66
BK1244501AS	0243115000	66
BK1244501AS	02472250	66
BK1244501AS	352097	66
BK1244501AS	353097	66
BK1244501AS	5430129125	66
BK1244501AS	720000A	66
BK1244501AS	720000	66
BK1244901AS	90810114192	68
BK1244901AS	973 500 000 0	68
BK1244901AS	9735000000	68
BK1244901AS	9735000007	68

BK Nr.	Referenz Nr.	Page
BK1244901AS	99.00035.0057	68
BK1244901AS	90.81011.4192	68
BK1244901AS	8283070000	68
BK1244901AS	8283070000	68
BK1244901AS	81521156021	68
BK1244901AS	81521156018	68
BK1244901AS	81521156017	68
BK1244901AS	81521156009	68
BK1244901AS	99000350057	68
BK1244901AS	BK1244901AS	68
BK1244901AS	CF350933	68
BK1244901AS	RE2108	68
BK1244901AS	RE2102	68
BK1244901AS	Q82851830000	68
BK1244901AS	Q82830700000	68
BK1244901AS	Q8.285.183.0000	68
BK1244901AS	Q8.283.070.0000	68
BK1244901AS	KX20001	68
BK1244901AS	KX2000/1	68
BK1244901AS	KX12941	68
BK1244901AS	KX1294/1	68
BK1244901AS	I70676	68
BK1244901AS	I59456	68
BK1244901AS	81.52115.6021	68
BK1244901AS	81.52115.6018	68
BK1244901AS	81.52115.6017	68
BK1244901AS	050312	68
BK1244901AS	0481061213000	68
BK1244901AS	04759933	68
BK1244901AS	04689595	68
BK1244901AS	03410525	68
BK1244901AS	02461835	68
BK1244901AS	0243107200	68
BK1244901AS	02401835	68
BK1244901AS	01299031	68
BK1244901AS	0004294144	68
BK1244901AS	0004292544	68
BK1244901AS	0004290644	68
BK1244901AS	0711960	68
BK1244901AS	1135002	68
BK1244901AS	1339907	68
BK1244901AS	81.52115.6009	68
BK1244901AS	711960	68
BK1244901AS	533880	68
BK1244901AS	5021170465	68
BK1244901AS	5000035902	68
BK1244901AS	5000035902	68
BK1244901AS	4759933	68
BK1244901AS	1505043	68
BK1244901AS	1581929	68
BK1244901AS	2708	68
BK1244901AS	356006011	68
BK1244901AS	42021334	68
BK1244904AS	F00142402	67
BK1244904AS	9735000380	67
BK1244904AS	973 500 038 0	67
BK1244904AS	5021170468	67
BK1244904AS	356022011	67
BK1244904AS	208003041	67
BK1244904AS	208003031	67
BK1244904AS	208003001	67
BK1244904AS	1738495	67
BK1244904AS	1504911	67
BK1244910AS	9735000280	139
BK1244910AS	973 500 028 0	139
BK1244910AS	1505154	139
BK1244910AS	0044292944	139
BK1244910AS	0044292344	139
BK1245001AS	464 007 001 7	172
BK1245001AS	1 505 081	172

BK Nr.	Referenz Nr.	Page
BK1245001AS	759 050	172
BK1245001AS	332419	172
BK1245001AS	81.43610.6124	172
BK1245001AS	81436106124	172
BK1245001AS	50 10 136 105	172
BK1245001AS	50 21 170 189	172
BK1245001AS	1934938	172
BK1245001AS	1 934 938	172
BK1245001AS	SV1491	172
BK1245001AS	SV1490	172
BK1245001AS	8188642	172
BK1245001AS	1505081	172
BK1245001AS	818 8642	172
BK1245001AS	464 007 001 0	172
BK1245001AS	4640070010	172
BK1245001AS	4640070017	172
BK1245001AS	5010136105	172
BK1245001AS	5021170189	172
BK1245001AS	759050	172
BK1245001AS	81.43610.6129	172
BK1245001AS	81436106129	172
BK1245003AS	1 518 095	173
BK1245003AS	000 328 45 30	173
BK1245003AS	884 608 237 0	173
BK1245003AS	8846082370	173
BK1245003AS	4640070110	173
BK1245003AS	464 007 011 0	173
BK1245003AS	1518095	173
BK1245003AS	0003284530	173
BK1245004AS	1 399 776	173
BK1245004AS	1 430 545	173
BK1245004AS	1 504 925	173
BK1245004AS	N2.50999.0136	173
BK1245004AS	N2509990136	173
BK1245004AS	1 372 512	173
BK1245004AS	1934939	173
BK1245004AS	1 934 939	173
BK1245004AS	50 21 170 191	173
BK1245004AS	464 007 010 7	173
BK1245004AS	1372512	173
BK1245004AS	1399776	173
BK1245004AS	1430545	173
BK1245004AS	1504925	173
BK1245004AS	464 007 010 0	173
BK1245004AS	4640070100	173
BK1245004AS	4640070107	173
BK1245004AS	5021170191	173
BK1245005AS	4640070027	68
BK1245005AS	4640070030	68
BK1245005AS	4640070030	68
BK1245005AS	4640070037	68
BK1245005AS	5021170190	68
BK1245005AS	8141934	68
BK1245005AS	4640070020	68
BK1245005AS	464 007 002 0	68
BK1245005AS	818 8642	68
BK1245005AS	1505082	68
BK1245005AS	1518094	68
BK1245005AS	20531967	68
BK1245005AS	2053196-7	68
BK1245005AS	3198233	68
BK1245301AS	649246R	84
BK1245301AS	649246A	84
BK1245301AS	642909	84
BK1245301AS	5104544	84
BK1245301AS	4630220210	84
BK1245301AS	4630220207	84
BK1245301AS	4630220200	84
BK1245301AS	463 022 021 0	84
BK1245301AS	267859	84

BK Nr.	Referenz Nr.	Page
BK1245301AS	0649246R	84
BK12453AAS	692328	205
BK12453AAS	50300109	205
BK12453AAS	4630220012	205
BK12453AAS	463 022 001 2	205
BK12453AAS	273667	205
BK12453AAS	0692328	205
BK1245401AS	1518188	84
BK1245401AS	934 714 004 0	84
BK1245401AS	9347140040	84
BK1245401AS	9347140047	84
BK1245402AS	9347140010	84
BK1245402AS	934 714 001 0	84
BK1245402AS	1505400	84
BK1245404AS	VPS48MIYXU	84
BK1245404AS	VPS48MIY	84
BK1245404AS	KY17281	84
BK1245404AS	KY1728/1	84
BK1245404AS	9347140037	84
BK1245404AS	9347140030	84
BK1245404AS	934 714 003 0	84
BK1245404AS	1518187	84
BK1245409AS	ACHA912	83
BK1245409AS	9347140147	83
BK1245409AS	9347140140	83
BK1245409AS	934 714 014 0	83
BK1245409AS	1518189	83
BK1245411AS	1518190	83
BK1245411AS	934 714 016 0	83
BK1245411AS	9347140160	83
BK1245411AS	9347140167	83
BK1245417AS	99480157	71
BK1245417AS	BK8500190	71
BK1245417AS	AE4646	71
BK1245417AS	K019909	71
BK1245417AS	BK8504646	71
BK1245417AS	VPS45AROG	71
BK1245417AS	VPS45A	71
BK1245417AS	9934714119	71
BK1245417AS	98413416	71
BK1245417AS	98400429	71
BK1245417AS	1518191	71
BK1245417AS	1519213	71
BK1245417AS	934 714 019 0	71
BK1245417AS	9347140190	71
BK1245417AS	9347140197	71
BK1245417AS	9347141190	71
BK1245417AS	9347141197	71
BK1245804AS	5000587747	227
BK1245804AS	609715	227
BK1245804AS	81.32734.6010	227
BK1245804AS	81.32734.6027	227
BK1245804AS	81327346007	227
BK1245804AS	81327346010	227
BK1245804AS	81327346027	227
BK1245804AS	I85043	227
BK1245804AS	SV3302	227
BK1245804AS	42493661	227
BK1245804AS	42491350	227
BK1245804AS	0002604757	227
BK1245804AS	0002604857	227
BK1245804AS	0012602757	227
BK1245804AS	02980713	227
BK1245804AS	0609715	227
BK1245804AS	2920125	227
BK1245804AS	2980713	227
BK1245804AS	2982502	227
BK1245804AS	42481046	227
BK1245805AS	69237	227
BK1245805AS	81521706064	227

Оригинальные номера запчастей используются только для сравнения.
Они не должны использоваться на упаковочных листах, счетах или накладных, которые выставляются владельцам или перепродавцам.

BK Nr.	Referenz Nr.	Page
BK1245805AS	81521706128	227
BK1245805AS	93159298	227
BK1245805AS	I76936	227
BK1245805AS	SV3367	227
BK1245805AS	BK1120017AS	227
BK1245805AS	692183	227
BK1245805AS	6038202003	227
BK1245805AS	0002609757	227
BK1245805AS	0012606257	227
BK1245805AS	0012606657	227
BK1245805AS	0012606757	227
BK1245805AS	1526797	227
BK1245805AS	1662413	227
BK1245805AS	5000293472	227
BK1246001AS	5021170462	71
BK1246001AS	82.52301.6015	71
BK1246001AS	82523016015	71
BK1246001AS	973 009 300 0	71
BK1246001AS	9730093000	71
BK1246001AS	9730093007	71
BK1246001AS	AC599A	71
BK1246001AS	AC599A	71
BK1246001AS	1505477	71
BK1246001AS	1450726R	71
BK1246001AS	1450726	71
BK1246001AS	0004318313	71
BK1246001AS	1259855A	71
BK1246001AS	1259855	71
BK1246001AS	1259855R	71
BK1246001AS	1339396A	71
BK1246001AS	1339396	71
BK1246001AS	1339396R	71
BK1246001AS	1450726A	71
BK1246003AS	973 009 010 0	67
BK1246003AS	9730090100	67
BK1246003AS	9730090107	67
BK1246003AS	AC597A	67
BK1246003AS	AC597A	67
BK1246003AS	571194	67
BK1246003AS	20424432	67
BK1246003AS	10570859	67
BK1246003AS	10571194	67
BK1246003AS	1331721	67
BK1246003AS	1350096	67
BK1246003AS	1504970	67
BK1246004AS	81523016186	78
BK1246004AS	81523016189	78
BK1246004AS	81523019189	78
BK1246004AS	973 009 001 0	78
BK1246004AS	9730090010	78
BK1246004AS	9730090017	78
BK1246004AS	AB2840	78
BK1246004AS	I93362	78
BK1246004AS	81523016184	78
BK1246004AS	81523016183	78
BK1246004AS	0034311305	78
BK1246004AS	0034311405	78
BK1246004AS	0034313405	78
BK1246004AS	0034313505	78
BK1246004AS	0034318205	78
BK1246004AS	1506483	78
BK1246004AS	355094001	78
BK1246004AS	5010376021	78
BK12460BAS	9730080012	204
BK12460BAS	973 008 001 2	204
BK12460BAS	68797	204
BK12460CAS	0004303706	201
BK12460CAS	1519330	201
BK12460CAS	42542719	201
BK12460CAS	973 009 000 2	201
BK12460CAS	9730090002	201
BK1246401AS	81521016286	68
BK1246401AS	4750104000	68
BK1246401AS	475 010 400 0	68
BK1246401AS	1506193	68
BK1246401AS	1347695	68
BK1246401AS	1305138	68
BK12464AAS	4750100022	200
BK12464AAS	475 010 002 2	200
BK12464AAS	81521016286	200
BK12464AAS	1305138	200
BK12464AAS	1347695	200
BK12464AAS	1506193	200
BK12464AAS	4750104000	200
BK1246501AS	4750102007	74
BK1246501AS	4750102000	74
BK1246501AS	475 010 200 0	74
BK1246501AS	1506190	74
BK1246501AS	1356634	74
BK1246502AS	81521016269	77
BK1246502AS	81.52101.6269	77
BK1246502AS	4750103000	77
BK1246502AS	475 010 300 0	77
BK1246502AS	1505392	77
BK1246503AS	81521019270	73
BK1246503AS	81521016270	73
BK1246503AS	81.52101.9270	73
BK1246503AS	81.52101.6270	73
BK1246503AS	4750103017	73
BK1246503AS	4750103010	73
BK1246503AS	475 010 301 0	73
BK1246503AS	1518113	73
BK1246506AS	99707005414	85
BK1246506AS	945016	85
BK1246506AS	84521016011	85
BK1246506AS	84.52101.6011	85
BK1246506AS	79538	85
BK1246506AS	5029860R	85
BK1246506AS	4750103050	85
BK1246506AS	4750100137	85
BK1246506AS	1518931	85
BK1246506AS	335702	85
BK1246506AS	475 010 305 0	85
BK1246506AS	BK1244314AS	85
BK1246506AS	AC151B	85
BK1246506AS	0024291744	85
BK1246506AS	050608	85
BK1246506AS	04751665	85
BK1246506AS	4750100130	85
BK1246506AS	357004021	85
BK1246508AS	81521016285	85
BK1246508AS	81.52101.6285	85
BK1246508AS	4750103250	85
BK1246508AS	475 010 325 0	85
BK1246508AS	1518117	85
BK1246508AS	0054290344	85
BK1246509AS	84.52101.6040	84
BK1246509AS	5812505	84
BK1246509AS	0243109600	84
BK1246509AS	02.431.09.60.0	84
BK1246509AS	3299190R91	84
BK1246509AS	323088	84
BK1246509AS	1506189	84
BK1246509AS	1503133	84
BK1246509AS	475 010 307 0	84
BK1246509AS	BK1244322AS	84
BK1246509AS	84521016040	84
BK1246509AS	945333	84
BK1246509AS	357004022	84
BK1246509AS	ASZ05111F005586	84
BK1246509AS	ASZ05111/F005586	84
BK1246509AS	F005586	84
BK1246509AS	58125050	84
BK1246509AS	5430031008	84
BK1246509AS	5010068962	84
BK1246509AS	4750103070	84
BK1246509AS	4750100267	84
BK1246509AS	4750100260	84
BK1246509AS	4425007700	84
BK1246512AS	81521016068	83
BK1246512AS	81.52101.6078	83
BK1246512AS	81.52101.6068	83
BK1246512AS	8.285.107.000	83
BK1246512AS	502983708	83
BK1246512AS	4750103137	83
BK1246512AS	I61249	83
BK1246512AS	DB1126	83
BK1246512AS	Q82851070000	83
BK1246512AS	81521016078	83
BK1246512AS	AC150F	83
BK1246512AS	0223439	83
BK1246512AS	475 010 313 0	83
BK1246512AS	BK1244309AS	83
BK1246512AS	4750103130	83
BK1246512AS	4750100087	83
BK1246512AS	4750100080	83
BK1246512AS	223439	83
BK1246512AS	1614593	83
BK1246512AS	11043086	83
BK1246512AS	0501204455	83
BK1246904AS	82252151600	83
BK1246904AS	82.52151.6000	83
BK1246904AS	82.25215.1600	83
BK1246904AS	61577721	83
BK1246904AS	5000587468	83
BK1246904AS	82521516000	83
BK1246904AS	9347020400	83
BK1246904AS	9347020407	83
BK1246904AS	99014360335	83
BK1246904AS	AE4168	83
BK1246904AS	BK1243004AS	83
BK1246904AS	I75300	83
BK1246904AS	4871098	83
BK1246904AS	314060001	83
BK1246904AS	2520184	83
BK1246904AS	314 060 001	83
BK1246904AS	BK1241210AS	83
BK1246904AS	0000719762	83
BK1246904AS	0014311306	83
BK1246904AS	0014315906	83
BK1246904AS	0024310506	83
BK1246904AS	0024310706	83
BK1246904AS	2516965	83
BK1246904AS	1593150	83
BK1246904AS	112227	83
BK1246904AS	0481062303	83
BK1246904AS	0481062303000	83
BK1246907AS	4749971	82
BK1246907AS	4720937	82
BK1246907AS	42088883	82
BK1246907AS	42066267	82
BK1246907AS	42052916	82
BK1246907AS	42051734	82
BK1246907AS	42041486	82
BK1246907AS	314065001	82
BK1246907AS	1519547	82
BK1246907AS	314 065 001	82
BK1246907AS	5000869119	82
BK1246907AS	9347020820	82
BK1246907AS	5000878469	82
BK1246907AS	BK1243011AS	82
BK1246907AS	I77451	82
BK1246907AS	BK1243106AS	82
BK1246907AS	AE4171	82
BK1246907AS	1518176	82
BK1246907AS	0481062408	82
BK1246907AS	0481062408000	82
BK1246907AS	9347021917	82
BK1246907AS	9347021910	82
BK1246907AS	9347020827	82
BK1246908AS	AE4170	82
BK1246908AS	9347022507	82
BK1246908AS	9347022500	82
BK1246908AS	670766R	82
BK1246908AS	670766	82
BK1246908AS	670766A	82
BK1246908AS	42085658	82
BK1246908AS	BK1243110AS	82
BK1246908AS	I76633AT	82
BK1246908AS	I76633	82
BK1246908AS	I77243AT	82
BK1246908AS	I77243	82
BK1246908AS	I85510AT	82
BK1246908AS	I85510ATR	82
BK1246908AS	I85510	82
BK1246908AS	MBU5184	82
BK1246908AS	BK1241206AS	82
BK1246908AS	42085657	82
BK1246908AS	42079915	82
BK1246908AS	42078368	82
BK1246908AS	314 067 001	82
BK1246908AS	0014310106	82
BK1246908AS	0014318706	82
BK1246908AS	0014318906	82
BK1246908AS	0014319306	82
BK1246908AS	0024310106	82
BK1246908AS	0024310206	82
BK1246908AS	0024312706	82
BK1246908AS	0024314006	82
BK1246908AS	0024319106	82
BK1246908AS	314067001	82
BK1246908AS	314028	82
BK1246908AS	1506418	82
BK1246908AS	0670766	82
BK1246908AS	0481062401	82
BK1246908AS	0481062401000	82
BK1246908AS	0034315006	82
BK1247107AS	II37462N52	71
BK1247107AS	II37462M2	71
BK1247107AS	II37462	71
BK1247107AS	II37462AT	71
BK1247107AS	AE4610	71
BK1247107AS	1367504	71
BK12473CAS	II39746	77
BK12473CAS	II39746F004	77
BK12473CAS	II39746F004	77
BK12473CAS	II 39746	77
BK12473CAS	42548333	77
BK12473CAS	1607418	77
BK12473CAS	1385733	77
BK12473CAS	0004303807	77
BK1247403AS	9347050050	74
BK1247403AS	9347050050	74
BK1247403AS	9347050057	74
BK1247403AS	AE4510	74
BK1247403AS	BK8507301	74
BK1247403AS	II37680	74
BK1247403AS	934 705 005 0	74
BK1247403AS	341420	74
BK1247403AS	II37680N50	74

Оригинальные номера запчастей используются только для сравнения.
Они не должны использоваться на упаковочных листах, счетах или накладных, которые выставляются владельцам или перепродавцам.

BK Nr.	Referenz Nr.	Page
BK1247403AS	0034315406	74
BK1247403AS	0034315706	74
BK1247403AS	0034316106	74
BK1247403AS	0034316806	74
BK1247403AS	1505128	74
BK1247501AS	81521166061	139
BK1247501AS	81521166062	139
BK1247501AS	81521166065	139
BK1247501AS	973 006 000 0	139
BK1247501AS	9730060000	139
BK1247501AS	9730060007	139
BK1247501AS	81.52116.9071	139
BK1247501AS	81521169071	139
BK1247501AS	81521166059	139
BK1247501AS	8137884	139
BK1247501AS	81.52116.6065	139
BK1247501AS	0481026302000	139
BK1247501AS	0481026302	139
BK1247501AS	08137884	139
BK1247501AS	1505412	139
BK1247501AS	7701012770	139
BK1247501AS	81.52116.6059	139
BK1247501AS	81.52116.6061	139
BK1247501AS	81.52116.6062	139
BK1247502AS	81521169067	139
BK1247502AS	973 006 001 0	139
BK1247502AS	9730060010	139
BK1247502AS	9730060017	139
BK1247502AS	1 505 150	139
BK1247502AS	004 429 06 44	139
BK1247502AS	50 21 170 458	139
BK1247502AS	004 429 11 44	139
BK1247502AS	973 006 001 7	139
BK1247502AS	76997	139
BK1247502AS	81521166069	139
BK1247502AS	81521166068	139
BK1247502AS	81521166067	139
BK1247502AS	0044290644	139
BK1247502AS	0044291144	139
BK1247502AS	0481026306000	139
BK1247502AS	0481026306	139
BK1247502AS	1505150	139
BK1247502AS	5021170458	139
BK1247502AS	81.52116.6067	139
BK1247502AS	81.52116.6068	139
BK1247502AS	81.52116.6069	139
BK1247502AS	81.52116.9067	139
BK1247503AS	973 006 003 0	138
BK1247503AS	81521519093	138
BK1247503AS	81521169093	138
BK1247503AS	81521169075	138
BK1247503AS	81521166075	138
BK1247503AS	9730060020	138
BK1247503AS	9730060027	138
BK1247503AS	9730060030	138
BK1247503AS	9730060037	138
BK1247503AS	AC577A	138
BK1247503AS	AC577A	138
BK1247503AS	BK8508044	138
BK1247503AS	81521166074	138
BK1247503AS	81.52116.9093	138
BK1247503AS	81.52116.9075	138
BK1247503AS	0044296344	138
BK1247503AS	0044298044	138
BK1247503AS	0481026303000	138
BK1247503AS	0481026303181	138
BK1247503AS	0481026303	138
BK1247503AS	0481026307000	138
BK1247503AS	04810263070	138
BK1247503AS	0481026307	138

BK Nr.	Referenz Nr.	Page
BK1247503AS	1360613	138
BK1247503AS	1518267	138
BK1247503AS	81.52116.6074	138
BK1247503AS	81.52116.6075	138
BK12491EAS	8.025.174.000	128
BK12491EAS	000 430 03 70	128
BK12491EAS	000 430 23 70	128
BK12491EAS	000 430 25 70	128
BK12491EAS	0004302970	128
BK12491EAS	000 430 29 70	128
BK12491EAS	50 00 805 400	128
BK12491EAS	21151199023	128
BK12491EAS	2.115.119.902.3	128
BK12491EAS	0484210001	128
BK12491EAS	0484210001000	128
BK12491EAS	0484210006000	128
BK12491EAS	0484210006	128
BK12491EAS	ZB3150	128
BK12491EAS	SIL68B	128
BK12491EAS	80250008570	128
BK12491EAS	50 01 834 805	128
BK12491EAS	50 21 170 066	128
BK12491EAS	4101 9441	128
BK12491EAS	482 3437	128
BK12491EAS	1694574	128
BK12491EAS	8.025.000.857.0	128
BK12491EAS	1232813	128
BK12491EAS	656360	128
BK12491EAS	613982	128
BK12491EAS	285 476	128
BK12491EAS	285476	128
BK12491EAS	1 504 938	128
BK12491EAS	1 311 739	128
BK12491EAS	1 193 486	128
BK12491EAS	2 4427 579	128
BK12491EAS	1197 476	128
BK12491EAS	1 543 187	128
BK12491EAS	4212 2268	128
BK12491EAS	K00417301	128
BK12491EAS	0004300370	128
BK12491EAS	4324070600	128
BK12491EAS	432 407 060 0	128
BK12491EAS	42122268	128
BK12491EAS	41019441	128
BK12491EAS	331185	128
BK12491EAS	24427579	128
BK12491EAS	1543187	128
BK12491EAS	1504938	128
BK12491EAS	1311739	128
BK12491EAS	1197476	128
BK12491EAS	1193486	128
BK12491EAS	050026	128
BK12491EAS	4823437	128
BK12491EAS	0004302570	128
BK12491EAS	0004302370	128
BK12491EAS	5000805400	128
BK12491EAS	5001834805	128
BK12491EAS	I78074	128
BK12491EAS	99100360052	128
BK12491EAS	81521016280	128
BK12491EAS	81521016274	128
BK12491EAS	81521016180	128
BK12491EAS	81521016159	128
BK12491EAS	81521016152	128
BK12491EAS	81.52101.6280	128
BK12491EAS	81.52101.6274	128
BK12491EAS	5021170066	128
BK12491EAS	502657208	128
BK12491EAS	637208210	128
BK12491EAS	8025174000	128

BK Nr.	Referenz Nr.	Page
BK12491EAS	81.52101.6152	128
BK12491EAS	81.52101.6159	128
BK12491EAS	81.52101.6180	128
BK1249301AS	9630010127	69
BK1249301AS	A71519M70A11	69
BK1249301AS	AE4215	69
BK1249301AS	AE4233	69
BK1249301AS	CF351277	69
BK1249301AS	II36134	69
BK1249301AS	SEB00069AT	69
BK1249301AS	9630010120	69
BK1249301AS	963 001 012 0	69
BK1249301AS	82851740000	69
BK1249301AS	050304	69
BK1249301AS	1325329	69
BK1249301AS	1325329R	69
BK1249301AS	5000809163	69
BK1249301AS	5021170423	69
BK1249301AS	5021170424	69
BK1249301AS	8.285.174.000.0	69
BK1249302AS	AE4232	68
BK1249302AS	9630010137	68
BK1249302AS	9630010130	68
BK1249302AS	963 001 013 0	68
BK1249302AS	8283706000	68
BK1249302AS	82523106008	68
BK1249302AS	8.283.706.000	68
BK1249302AS	8.283.706.000	68
BK1249302AS	5021170425	68
BK1249302AS	352012001	68
BK1249302AS	1325328	68
BK1249302AS	II36133	68
BK1249303AS	SEB01265	68
BK1249303AS	AE4214	68
BK1249303AS	9630010017	68
BK1249303AS	9630010010	68
BK1249303AS	963 001 001 0	68
BK1249303AS	736144	68
BK1249303AS	II36133	68
BK1249304AS	AE4217	69
BK1249304AS	AFA4271008	69
BK1249304AS	ASX0694001/AFA0775	69
BK1249304AS	ASX0694001AFA0775	69
BK1249304AS	CF351221/AJA09501	69
BK1249304AS	CF351221AJA09501	69
BK1249304AS	FBU3268	69
BK1249304AS	II36160	69
BK1249304AS	SEB00057	69
BK1249304AS	9630060017	69
BK1249304AS	9630060010	69
BK1249304AS	053010	69
BK1249304AS	1325331	69
BK1249304AS	207002001	69
BK1249304AS	352006001	69
BK1249304AS	352018001	69
BK1249304AS	5021170428	69
BK1249304AS	8193547	69
BK1249304AS	945021	69
BK1249304AS	963 006 001 0	69
BK1249305AS	AE4247	79
BK1249305AS	II36109	79
BK1249305AS	II36127	79
BK1249305AS	II36128	79
BK1249305AS	SEB01537	79
BK1249305AS	9630010520	79
BK1249305AS	9630010520	79
BK1249305AS	963 001 052 0	79
BK1249305AS	5021170427	79
BK1249305AS	352044001	79
BK1249305AS	352044001	79

BK Nr.	Referenz Nr.	Page
BK1249305AS	1506449	79
BK1249306AS	9630010510	79
BK1249306AS	9630010530	79
BK1249306AS	AE4247	79
BK1249306AS	II36131	79
BK1249306AS	II36127	79
BK1249306AS	II36109	79
BK1249306AS	9630010510	79
BK1249306AS	963 001 051 0	79
BK1249306AS	8283012000	79
BK1249306AS	052190	79
BK1249306AS	1506448	79
BK1249306AS	1738494	79
BK1249306AS	352045001	79
BK1249306AS	352045001	79
BK1249306AS	8.283.012.000	79
BK1249501AS	81.52130.9052	74
BK1249501AS	81521306007	74
BK1249501AS	81521306035	74
BK1249501AS	81521306043	74
BK1249501AS	81521306052	74
BK1249501AS	81521306088	74
BK1249501AS	81521307005	74
BK1249501AS	81521309043	74
BK1249501AS	81521309052	74
BK1249501AS	81.52130.9043	74
BK1249501AS	81.52130.7005	74
BK1249501AS	8.283.621.000	74
BK1249501AS	8.285.303.000.0	74
BK1249501AS	801965	74
BK1249501AS	8037864	74
BK1249501AS	81.52130.6007	74
BK1249501AS	81.52130.6035	74
BK1249501AS	81.52130.6043	74
BK1249501AS	81.52130.6052	74
BK1249501AS	81.52130.6088	74
BK1249501AS	8283121000	74
BK1249501AS	82833030000	74
BK1249501AS	82833030000	74
BK1249501AS	CF351897	74
BK1249501AS	H032101.01	74
BK1249501AS	H03210101	74
BK1249501AS	I14911	74
BK1249501AS	I40405AT	74
BK1249501AS	I40405	74
BK1249501AS	TSU03721	74
BK1249501AS	N1.01101.7274	74
BK1249501AS	BK1249503AS	74
BK1249501AS	BK8508021	74
BK1249501AS	AE4105	74
BK1249501AS	8283621000	74
BK1249501AS	82853030000	74
BK1249501AS	82853030000	74
BK1249501AS	834063	74
BK1249501AS	945030	74
BK1249501AS	990.00.36.2200	74
BK1249501AS	99000362200	74
BK1249501AS	AE4100	74
BK1249501AS	N1011017274	74
BK1249501AS	8.283.303.000.0	74
BK1249501AS	0014282444	74
BK1249501AS	333001501	74
BK1249501AS	333004001	74
BK1249501AS	400218	74
BK1249501AS	42052279	74
BK1249501AS	42105552	74
BK1249501AS	434 208 029 0	74
BK1249501AS	4342080000	74
BK1249501AS	4342080007	74
BK1249501AS	333001001	74

Оригинальные номера запчастей используются только для сравнения.
Они не должны использоваться на упаковочных листах, счетах или накладных, которые выставляются владельцам или перепродавцам.

BK Nr.	Referenz Nr.	Page
BK1249501AS	1738488	74
BK1249501AS	1325343R	74
BK1249501AS	0004290047	74
BK1249501AS	02.431.00.90.0	74
BK1249501AS	0243100900	74
BK1249501AS	0481017004000	74
BK1249501AS	0501203261	74
BK1249501AS	050503	74
BK1249501AS	0541602	74
BK1249501AS	1325343	74
BK1249501AS	4342080210	74
BK1249501AS	4342080217	74
BK1249501AS	4342080290	74
BK1249501AS	503135372	74
BK1249501AS	5430036529	74
BK1249501AS	600607265	74
BK1249501AS	60160709	74
BK1249501AS	637204760	74
BK1249501AS	791.00.36.0031	74
BK1249501AS	79100360031	74
BK1249501AS	79379137	74
BK1249501AS	8.283.121.000	74
BK1249501AS	5029552	74
BK1249501AS	502955208	74
BK1249501AS	4342080297	74
BK1249501AS	4425000900	74
BK1249501AS	4460001014	74
BK1249501AS	5000039183	74
BK1249501AS	5000039183	74
BK1249501AS	5000589476	74
BK1249501AS	5010038414	74
BK1249501AS	5021170111	74
BK1249501AS	5021170112	74
BK1249502AS	4342080307	83
BK1249502AS	4342080300	83
BK1249502AS	434 208 030 0	83
BK1249502AS	1619672	83
BK1249502AS	1207752	83
BK1249502AS	0044292444	83
BK1249502AS	0044292244	83
BK1249503AS	5029552	67
BK1249503AS	502955208	67
BK1249503AS	5021170112	67
BK1249503AS	5021170111	67
BK1249503AS	5010038414	67
BK1249503AS	5000589476	67
BK1249503AS	5000039183	67
BK1249503AS	5000039183	67
BK1249503AS	4460001014	67
BK1249503AS	503135372	67
BK1249503AS	5430036529	67
BK1249503AS	600607265	67
BK1249503AS	8.285.303.000.0	67
BK1249503AS	8.283.621.000	67
BK1249503AS	8.283.303.000.0	67
BK1249503AS	8.283.121.000	67
BK1249503AS	79379137	67
BK1249503AS	79100360031	67
BK1249503AS	791.00.36.0031	67
BK1249503AS	637204760	67
BK1249503AS	60160709	67
BK1249503AS	4425000900	67
BK1249503AS	4342080297	67
BK1249503AS	4342080290	67
BK1249503AS	1325343R	67
BK1249503AS	1325343	67
BK1249503AS	0541602	67
BK1249503AS	050503	67
BK1249503AS	0501203261	67
BK1249503AS	0481017004000	67

BK Nr.	Referenz Nr.	Page
BK1249503AS	0243100900	67
BK1249503AS	02.431.00.90.0	67
BK1249503AS	0004290047	67
BK1249503AS	1738488	67
BK1249503AS	333001001	67
BK1249503AS	4342080217	67
BK1249503AS	4342080210	67
BK1249503AS	4342080007	67
BK1249503AS	4342080000	67
BK1249503AS	42105552	67
BK1249503AS	42052279	67
BK1249503AS	400218	67
BK1249503AS	333004001	67
BK1249503AS	333001501	67
BK1249503AS	0014282444	67
BK1249503AS	BK1249501AS	67
BK1249503AS	H032101.01	67
BK1249503AS	CF351897	67
BK1249503AS	BK8508021	67
BK1249503AS	AE4105	67
BK1249503AS	AE4100	67
BK1249503AS	99000362200	67
BK1249503AS	990.00.36.2200	67
BK1249503AS	945030	67
BK1249503AS	834063	67
BK1249503AS	H03210101	67
BK1249503AS	I14911	67
BK1249503AS	Q8.283.621.0000	67
BK1249503AS	0014292444	67
BK1249503AS	434 208 000 0	67
BK1249503AS	81.51230.6043	67
BK1249503AS	N1011017274	67
BK1249503AS	N1.01101.7274	67
BK1249503AS	TSU03721	67
BK1249503AS	I40405	67
BK1249503AS	I40405AT	67
BK1249503AS	82853030000	67
BK1249503AS	82853030000	67
BK1249503AS	8283621000	67
BK1249503AS	81.52130.9043	67
BK1249503AS	81.52130.7005	67
BK1249503AS	81.52130.6088	67
BK1249503AS	81.52130.6052	67
BK1249503AS	81.52130.6043	67
BK1249503AS	81.52130.6035	67
BK1249503AS	81.52130.6007	67
BK1249503AS	8037864	67
BK1249503AS	801965	67
BK1249503AS	81.52130.9052	67
BK1249503AS	81521306007	67
BK1249503AS	81521306035	67
BK1249503AS	82833030000	67
BK1249503AS	82833030000	67
BK1249503AS	8283121000	67
BK1249503AS	81521309052	67
BK1249503AS	81521309043	67
BK1249503AS	81521307005	67
BK1249503AS	81521306088	67
BK1249503AS	81521306052	67
BK1249503AS	81521306043	67
BK1249504AS	61590931	83
BK1249504AS	BK8508028	83
BK1249504AS	5021170110	83
BK1249504AS	5000862537	83
BK1249504AS	5000436340	83
BK1249504AS	4342080287	83
BK1249504AS	4342080280	83
BK1249504AS	0024299544	83
BK1249504AS	1505044	83
BK1249504AS	4342080097	83

BK Nr.	Referenz Nr.	Page
BK1249504AS	4342080090	83
BK1249504AS	339084	83
BK1249504AS	434 208 009 0	83
BK1249504AS	20516178	83
BK1249504AS	1517989	83
BK1249504AS	1506776	83
BK1260201AS	I42387	72
BK1260201AS	EE4101	72
BK1260201AS	A0004295444	72
BK1260201AS	82833680000	72
BK1260201AS	81512606012	72
BK1260201AS	81512606004	72
BK1260201AS	500005292	72
BK1260201AS	4343000000	72
BK1260201AS	434 300 000 0	72
BK1260201AS	1505275	72
BK1260201AS	03423562	72
BK1260201AS	0034293544	72
BK1260201AS	0004322807	72
BK12602AAS	4343000002	205
BK12602AAS	434 300 000 2	205
BK12602AAS	17005120	205
BK12602AAS	0512823	205
BK1280101AS	001 431 00 06	92
BK1280101AS	001 431 06 06	92
BK1280101AS	001 431 12 06	92
BK1280101AS	001 431 34 06	92
BK1280101AS	81.52101.6114	92
BK1280101AS	81.52101.6112	92
BK1280101AS	81.52101.6076	92
BK1280101AS	81.52101.6085	92
BK1280101AS	81.52101.6119	92
BK1280101AS	81.52101.6123	92
BK1280101AS	81.52101.6132	92
BK1280101AS	81.52101.9083	92
BK1280101AS	50 00 243 947	92
BK1280101AS	50 00 464 197	92
BK1280101AS	6789 355	92
BK1280101AS	001 431 98 06	92
BK1280101AS	002 431 43 06	92
BK1280101AS	1505157	92
BK1280101AS	251 6892	92
BK1280101AS	99708458256	92
BK1280101AS	8283657000	92
BK1280101AS	252 1211	92
BK1280101AS	2808514	92
BK1280101AS	280 8514	92
BK1280101AS	4208 5762	92
BK1280101AS	251 6973	92
BK1280101AS	2521211	92
BK1280101AS	2516973	92
BK1280101AS	251 6923	92
BK1280101AS	002 431 49 06	92
BK1280101AS	002 431 83 06	92
BK1280101AS	1 505 157	92
BK1280101AS	79100360070	92
BK1280101AS	0014319806	92
BK1280101AS	0024314306	92
BK1280101AS	0024314906	92
BK1280101AS	6789355	92
BK1280101AS	8.283.657.000	92
BK1280101AS	81521016076	92
BK1280101AS	81521016119	92
BK1280101AS	81521016114	92
BK1280101AS	81521016112	92
BK1280101AS	81521016085	92
BK1280101AS	0014310006	92
BK1280101AS	0014310606	92
BK1280101AS	0014311206	92
BK1280101AS	0014313406	92

BK Nr.	Referenz Nr.	Page
BK1280101AS	5000464197	92
BK1280101AS	5000243947	92
BK1280101AS	0024318306	92
BK1280101AS	79100360002	92
BK1280101AS	77030	92
BK1280101AS	99100360002	92
BK1280101AS	DR3200	92
BK1280101AS	2516892	92
BK1280101AS	42085762	92
BK1280101AS	2516923	92
BK1280101AS	DR3500	92
BK1280101AS	81521019083	92
BK1280101AS	975 300 110 0	92
BK1280101AS	9753001100	92
BK1280101AS	81521016132	92
BK1280101AS	81521016123	92
BK1280101AS	BBU5210	92
BK1280102AS	9753000140	92
BK1280102AS	975 300 014 0	92
BK1280102AS	6778243	92
BK1280102AS	658098	92
BK1280102AS	100587	92
BK1280102AS	100 587	92
BK1280102AS	002 431 30 06	92
BK1280102AS	0024313006	92
BK1280102AS	312016014	92
BK1280102AS	658 098	92
BK1280102AS	6778 243	92
BK1280109AS	9753001117	91
BK1280109AS	975 300 111 7	91
BK1280109AS	002 431 35 06	91
BK1280109AS	50 00 241 771	91
BK1280109AS	81.52101.6073	91
BK1280109AS	DR3201	91
BK1280109AS	1 518 279	91
BK1280109AS	1518279	91
BK1280109AS	BBU2086	91
BK1280109AS	99708410073	91
BK1280109AS	78542	91
BK1280109AS	001 431 99 06	91
BK1280109AS	81.52101.6081	91
BK1280109AS	81521016081	91
BK1280109AS	477 5737	91
BK1280109AS	4775737	91
BK1280109AS	81.52101.6022	91
BK1280109AS	79000360341	91
BK1280109AS	89000360426	91
BK1280109AS	99000362030	91
BK1280109AS	8283699000	91
BK1280109AS	001 431 43 06	91
BK1280109AS	001 431 42 06	91
BK1280109AS	001 431 41 06	91
BK1280109AS	001 431 22 26	91
BK1280109AS	001 431 22 06	91
BK1280109AS	001 431 82 06	91
BK1280109AS	4208 5760	91
BK1280109AS	477 5738	91
BK1280109AS	4775735	91
BK1280109AS	4700994	91
BK1280109AS	4775736	91
BK1280109AS	4775738	91
BK1280109AS	4826204	91
BK1280109AS	4784409	91
BK1280109AS	81521016073	91
BK1280109AS	81521016022	91
BK1280109AS	8.283.699.000	91
BK1280109AS	5000241771	91
BK1280109AS	975 300 111 0	91
BK1280109AS	9753001110	91
BK1280109AS	42085760	91

Оригинальные номера запчастей используются только для сравнения.
Они не должны использоваться на упаковочных листах, счетах или накладных, которые выставляются владельцам или перепродавцам.

BK Nr.	Referenz Nr.	Page
BK1280109AS	482 6204	91
BK1280109AS	0014314106	91
BK1280109AS	0014314306	91
BK1280109AS	0014314206	91
BK1280109AS	0014312226	91
BK1280109AS	0014312206	91
BK1280109AS	477 5736	91
BK1280109AS	478 4409	91
BK1280109AS	0024313506	91
BK1280109AS	0014318206	91
BK1280109AS	0014319906	91
BK1280109AS	470 0994	91
BK1280109AS	477 5735	91
BK12801BKAS	9933316	204
BK12801BKAS	9753000012	204
BK12801BKAS	975 300 001 2	204
BK12801BKAS	81521016253	204
BK12801BKAS	81.52101.6253	204
BK12801BKAS	637409110	204
BK12801BKAS	609955	204
BK12801BKAS	5430010901	204
BK12801BKAS	42485177	204
BK12801BKAS	3299021	204
BK12801BKAS	0015865743	204
BK1280201AS	9753034607	92
BK1280201AS	9753034730	92
BK1280201AS	DR3500	92
BK1280201AS	7700051785	92
BK1280201AS	9753034700	92
BK1280201AS	9753034707	92
BK1280201AS	9753034737	92
BK1280201AS	BBU7398	92
BK1280201AS	BBU5210	92
BK1280201AS	81521016123	92
BK1280201AS	81521016155	92
BK1280201AS	4804765	92
BK1280201AS	1 506 504	92
BK1280201AS	81521019132	92
BK1280201AS	81.52101.9132	92
BK1280201AS	99701725373	92
BK1280201AS	G822880020150	92
BK1280201AS	2516892	92
BK1280201AS	42085762	92
BK1280201AS	2516923	92
BK1280201AS	975 303 473 0	92
BK1280201AS	312013014	92
BK1280201AS	81521016132	92
BK1280201AS	9753034600	92
BK1280201AS	81521016083	92
BK1280201AS	5000819893	92
BK1280201AS	81521016119	92
BK1280201AS	81521016114	92
BK1280201AS	81521016112	92
BK1280201AS	81521016085	92
BK1280201AS	0014310006	92
BK1280201AS	0014310606	92
BK1280201AS	0014311206	92
BK1280201AS	81521016076	92
BK1280201AS	8.283.657.000	92
BK1280201AS	6789355	92
BK1280201AS	81521019083	92
BK1280201AS	1506504	92
BK1280201AS	0024318306	92
BK1280201AS	5000243947	92
BK1280201AS	5000464197	92
BK1280201AS	0024313406	92
BK1280201AS	0014319806	92
BK1280201AS	0024314306	92
BK1280201AS	0024314906	92
BK1280201AS	0014313406	92

BK Nr.	Referenz Nr.	Page
BK1280201AS	251 6892	92
BK1280201AS	001 431 98 06	92
BK1280201AS	001 431 00 06	92
BK1280201AS	001 431 06 06	92
BK1280201AS	001 431 12 06	92
BK1280201AS	001 431 34 06	92
BK1280201AS	81.52101.6114	92
BK1280201AS	81.52101.6112	92
BK1280201AS	81.52101.6076	92
BK1280201AS	81.52101.6085	92
BK1280201AS	002 431 43 06	92
BK1280201AS	002 431 83 06	92
BK1280201AS	002 431 49 06	92
BK1280201AS	8283657000	92
BK1280201AS	252 1211	92
BK1280201AS	2808514	92
BK1280201AS	280 8514	92
BK1280201AS	4208 5762	92
BK1280201AS	251 6973	92
BK1280201AS	2521211	92
BK1280201AS	2516973	92
BK1280201AS	251 6923	92
BK1280201AS	81.52101.6119	92
BK1280201AS	81.52101.6123	92
BK1280201AS	81.52101.6083	92
BK1280201AS	480 4765	92
BK1280201AS	50 00 243 947	92
BK1280201AS	50 00 464 197	92
BK1280201AS	6789 355	92
BK1280201AS	79100360070	92
BK1280201AS	79100360002	92
BK1280201AS	975 303 460 7	92
BK1280201AS	99100360002	92
BK1280201AS	975 303 473 7	92
BK1280201AS	975 303 470 7	92
BK1280201AS	975 303 470 0	92
BK1280201AS	81.52101.6132	92
BK1280201AS	81.52101.9083	92
BK1280201AS	002 431 34 06	92
BK1280201AS	DR0	92
BK1280201AS	312029014	92
BK1280201AS	50 00 819 893	92
BK1280201AS	77 00 051 785	92
BK1280201AS	81.52101.6155	92
BK1280201AS	77031	92
BK1280201AS	975 303 460 0	92
BK1280202AS	658 098	91
BK1280202AS	T103977	91
BK1280202AS	1505478	91
BK1280202AS	1 505 478	91
BK1280202AS	5021170472	91
BK1280202AS	50 21 170 472	91
BK1280202AS	DR3508	91
BK1280202AS	658098	91
BK1280202AS	975 303 060 7	91
BK1280202AS	100 587	91
BK1280202AS	100587	91
BK1280202AS	0 481 039 211	91
BK1280202AS	0481039211	91
BK1280202AS	BK1281206AS	91
BK1280202AS	9753030600	91
BK1280202AS	9753030607	91
BK1280202AS	312015015	91
BK1280202AS	6778243	91
BK1280202AS	975 303 060 0	91
BK1280202AS	6778 243	91
BK1280203AS	9753030840	90
BK1280203AS	975 303 084 0	90
BK1280203AS	1 518 283	90
BK1280203AS	1518283	90

BK Nr.	Referenz Nr.	Page
BK1280203AS	00 01 141 972	90
BK1280203AS	0001141972	90
BK1280204AS	002 431 52 06	91
BK1280204AS	002 431 46 06	91
BK1280204AS	002 431 15 06	91
BK1280204AS	N2509999114	91
BK1280204AS	84521019017	91
BK1280204AS	84.52101.9017	91
BK1280204AS	84.52101.6017	91
BK1280204AS	81521019017	91
BK1280204AS	81.52101.9017	91
BK1280204AS	500002011	91
BK1280204AS	99708458257	91
BK1280204AS	75 038	91
BK1280204AS	002 431 87 06	91
BK1280204AS	003 431 36 06	91
BK1280204AS	975 303 461 7	91
BK1280204AS	975 303 491 0	91
BK1280204AS	975 303 471 0	91
BK1280204AS	975 303 461 0	91
BK1280204AS	975 303 474 7	91
BK1280204AS	975 303 471 7	91
BK1280204AS	975 303 491 7	91
BK1280204AS	99100360090	91
BK1280204AS	50 21 170 478	91
BK1280204AS	75035	91
BK1280204AS	003 431 38 06	91
BK1280204AS	0034313806	91
BK1280204AS	0481039209	91
BK1280204AS	0 481 039 209	91
BK1280204AS	0 481 039 234	91
BK1280204AS	9753034740	91
BK1280204AS	9753034717	91
BK1280204AS	9753034710	91
BK1280204AS	9753034610	91
BK1280204AS	975 303 474 0	91
BK1280204AS	84521016017	91
BK1280204AS	8285106000	91
BK1280204AS	8.285.106.000	91
BK1280204AS	75038	91
BK1280204AS	5021170478	91
BK1280204AS	285768	91
BK1280204AS	0481039234	91
BK1280204AS	9753034617	91
BK1280204AS	9753034747	91
BK1280204AS	312030001	91
BK1280204AS	0034313606	91
BK1280204AS	285 768	91
BK1280204AS	0024318706	91
BK1280204AS	0024315206	91
BK1280204AS	0024314606	91
BK1280204AS	0024311506	91
BK1280204AS	9753034910	91
BK1280204AS	9753034917	91
BK1280204AS	BK1281204AS	91
BK1280204AS	BK1281215AS	91
BK1280204AS	DR3502	91
BK1280205AS	9753035040	91
BK1280205AS	9753035047	91
BK1280205AS	BK1281207AS	91
BK1280205AS	0024314706	91
BK1280205AS	0024315306	91
BK1280205AS	0024318806	91
BK1280205AS	1518287	91
BK1280205AS	5010019862	91
BK1280205AS	81521016191	91
BK1280205AS	88521016005	91
BK1280205AS	975 303 504 0	91
BK1280205AS	I82708	91
BK1280205AS	DR3503	91

BK Nr.	Referenz Nr.	Page
BK1280205AS	I90312	91
BK1280205AS	0024311606	91
BK1280205AS	002 431 16 06	91
BK1280205AS	78543	91
BK1280205AS	975 303 504 7	91
BK1280205AS	50 10 019 862	91
BK1280205AS	1 518 287	91
BK1280205AS	81.52101.6191	91
BK1280205AS	88.52101.6005	91
BK1280205AS	002 431 47 06	91
BK1280205AS	002 431 53 06	91
BK1280205AS	002 431 88 06	91
BK1280206AS	002 431 71 06	89
BK1280206AS	002 431 89 06	89
BK1280206AS	502657908	89
BK1280206AS	0020317106	89
BK1280206AS	1506503	89
BK1280206AS	1 506 503	89
BK1280206AS	975 303 472 7	89
BK1280206AS	002 031 71 06	89
BK1280206AS	9753034727	89
BK1280206AS	DR3531	89
BK1280206AS	0024317106	89
BK1280206AS	0 481 039 241	89
BK1280206AS	0024318906	89
BK1280206AS	0481039241	89
BK1280206AS	975 303 472 0	89
BK1280206AS	9753034720	89
BK1280206AS	BK1281217AS	89
BK1280207AS	105 101	91
BK1280207AS	105101	91
BK1280207AS	975 303 061 7	91
BK1280207AS	000 431 18 06	91
BK1280207AS	312042001	91
BK1280207AS	975 303 061 0	91
BK1280207AS	9753030610	91
BK1280207AS	9753030617	91
BK1280207AS	302239	91
BK1280207AS	302 239	91
BK1280207AS	3410537	91
BK1280207AS	0004311806	91
BK1280207AS	81810117110	91
BK1280207AS	81.81011.7110	91
BK1280207AS	342 9296	91
BK1280207AS	3429296	91
BK1280207AS	341 0538	91
BK1280207AS	3410538	91
BK1280207AS	341 0537	91
BK1280208AS	0014312226	89
BK1280208AS	0014312206	89
BK1280208AS	478 4409	89
BK1280208AS	477 5736	89
BK1280208AS	477 5735	89
BK1280208AS	470 0994	89
BK1280208AS	0014319906	89
BK1280208AS	0014314206	89
BK1280208AS	0014314306	89
BK1280208AS	482 6204	89
BK1280208AS	513733	89
BK1280208AS	42085760	89
BK1280208AS	4700994	89
BK1280208AS	4775735	89
BK1280208AS	4775736	89
BK1280208AS	4775738	89
BK1280208AS	0014318206	89
BK1280208AS	0024313506	89
BK1280208AS	81.52101.6123	89
BK1280208AS	81.52101.6132	89
BK1280208AS	4208 5762	89
BK1280208AS	280 8514	89

Оригинальные номера запчастей используются только для сравнения.
Они не должны использоваться на упаковочных листах, счетах или накладных, которые выставляются владельцам или перепродавцам.

BK Nr.	Referenz Nr.	Page
BK1280208AS	252 1211	89
BK1280208AS	2808514	89
BK1280208AS	251 6923	89
BK1280208AS	2516973	89
BK1280208AS	251 6973	89
BK1280208AS	2521211	89
BK1280208AS	251 6892	89
BK1280208AS	8283657000	89
BK1280208AS	DR3529	89
BK1280208AS	0014314106	89
BK1280208AS	0024316006	89
BK1280208AS	81.52101.6119	89
BK1280208AS	4784409	89
BK1280208AS	5000243947	89
BK1280208AS	5000464197	89
BK1280208AS	0024314906	89
BK1280208AS	0024314306	89
BK1280208AS	0014319806	89
BK1280208AS	6789355	89
BK1280208AS	8.283.657.000	89
BK1280208AS	81521016076	89
BK1280208AS	81521016085	89
BK1280208AS	81521016112	89
BK1280208AS	81521016114	89
BK1280208AS	81521016119	89
BK1280208AS	0014310606	89
BK1280208AS	0014311206	89
BK1280208AS	0014313406	89
BK1280208AS	0024318306	89
BK1280208AS	81521016132	89
BK1280208AS	4826204	89
BK1280208AS	5000241771	89
BK1280208AS	8.283.699.000	89
BK1280208AS	81521016022	89
BK1280208AS	81521016073	89
BK1280208AS	81521016281	89
BK1280208AS	82521016035	89
BK1280208AS	975 303 447 0	89
BK1280208AS	9753034470	89
BK1280208AS	9753034477	89
BK1280208AS	BK1281202AS	89
BK1280208AS	42085762	89
BK1280208AS	2516923	89
BK1280208AS	2516892	89
BK1280208AS	81521016123	89
BK1280208AS	0014310006	89
BK1280208AS	001 431 82 06	89
BK1280208AS	312021016	89
BK1280208AS	500005822	89
BK1280208AS	9454311	89
BK1280208AS	81.52101.6281	89
BK1280208AS	82.52101.6035	89
BK1280208AS	0004319106	89
BK1280208AS	000 431 91 06	89
BK1280208AS	002 431 60 06	89
BK1280208AS	975 300 118 0	89
BK1280208AS	9753001180	89
BK1280208AS	975 300 118 7	89
BK1280208AS	9753001187	89
BK1280208AS	99000360903	89
BK1280208AS	BBU2091	89
BK1280208AS	002 431 35 06	89
BK1280208AS	312018021	89
BK1280208AS	312018012	89
BK1280208AS	001 431 99 06	89
BK1280208AS	78542	89
BK1280208AS	477 5738	89
BK1280208AS	4208 5760	89
BK1280208AS	975 303 447 7	89
BK1280208AS	975 303 440 0	89

BK Nr.	Referenz Nr.	Page
BK1280208AS	9753034400	89
BK1280208AS	9753034407	89
BK1280208AS	975 303 440 7	89
BK1280208AS	75038	89
BK1280208AS	513 733	89
BK1280208AS	312013002	89
BK1280208AS	312013012	89
BK1280208AS	312013512	89
BK1280208AS	312017012	89
BK1280208AS	50 00 241 771	89
BK1280208AS	81.52101.6114	89
BK1280208AS	001 431 22 26	89
BK1280208AS	001 431 41 06	89
BK1280208AS	001 431 42 06	89
BK1280208AS	001 431 43 06	89
BK1280208AS	002 431 83 06	89
BK1280208AS	002 431 49 06	89
BK1280208AS	002 431 43 06	89
BK1280208AS	001 431 98 06	89
BK1280208AS	001 431 00 06	89
BK1280208AS	001 431 06 06	89
BK1280208AS	001 431 12 06	89
BK1280208AS	001 431 34 06	89
BK1280208AS	81.52101.6076	89
BK1280208AS	81.52101.6085	89
BK1280208AS	81.52101.6112	89
BK1280208AS	001 431 22 06	89
BK1280208AS	81521016081	89
BK1280208AS	312029014	89
BK1280208AS	99100360002	89
BK1280208AS	50 00 243 947	89
BK1280208AS	50 00 464 197	89
BK1280208AS	79100360002	89
BK1280208AS	79100360070	89
BK1280208AS	6789 355	89
BK1280208AS	79000360341	89
BK1280208AS	89000360426	89
BK1280208AS	81.52101.6081	89
BK1280208AS	81.52101.6073	89
BK1280208AS	81.52101.6022	89
BK1280208AS	4775737	89
BK1280208AS	477 5737	89
BK1280208AS	8283699000	89
BK1280208AS	99000362030	89
BK1280212AS	5000241771	90
BK1280212AS	482 6204	90
BK1280212AS	42085760	90
BK1280212AS	4775735	90
BK1280212AS	4700994	90
BK1280212AS	4775736	90
BK1280212AS	4775738	90
BK1280212AS	4826204	90
BK1280212AS	8.283.699.000	90
BK1280212AS	81521016022	90
BK1280212AS	81521016073	90
BK1280212AS	001 431 22 26	90
BK1280212AS	001 431 22 06	90
BK1280212AS	81521016081	90
BK1280212AS	81.52101.6081	90
BK1280212AS	81.52101.6073	90
BK1280212AS	50 00 241 771	90
BK1280212AS	002 431 35 06	90
BK1280212AS	9753030810	90
BK1280212AS	4784409	90
BK1280212AS	477 5736	90
BK1280212AS	BK1281211AS	90
BK1280212AS	DR3515	90
BK1280212AS	4784410	90
BK1280212AS	4842611	90
BK1280212AS	975 303 081 0	90

BK Nr.	Referenz Nr.	Page
BK1280212AS	9753030817	90
BK1280212AS	0014314106	90
BK1280212AS	42065709	90
BK1280212AS	0014312206	90
BK1280212AS	0014312226	90
BK1280212AS	478 4409	90
BK1280212AS	477 5735	90
BK1280212AS	470 0994	90
BK1280212AS	0014319906	90
BK1280212AS	0014318206	90
BK1280212AS	0024313506	90
BK1280212AS	0014314306	90
BK1280212AS	0014314206	90
BK1280212AS	4784408	90
BK1280212AS	001 431 41 06	90
BK1280212AS	1518282	90
BK1280212AS	477 5738	90
BK1280212AS	312015132	90
BK1280212AS	478 4408	90
BK1280212AS	478 4410	90
BK1280212AS	484 2611	90
BK1280212AS	001 431 99 06	90
BK1280212AS	001 431 82 06	90
BK1280212AS	975 300 040 0	90
BK1280212AS	4208 5760	90
BK1280212AS	50 10 067 854	90
BK1280212AS	1 518 282	90
BK1280212AS	975 303 081 7	90
BK1280212AS	4206 5709	90
BK1280212AS	5001829181	90
BK1280212AS	50 01 829 181	90
BK1280212AS	5010013400	90
BK1280212AS	50 10 013 400	90
BK1280212AS	5010067854	90
BK1280212AS	9753000400	90
BK1280212AS	975 303 080 0	90
BK1280212AS	1518281	90
BK1280212AS	1 518 281	90
BK1280212AS	477 5737	90
BK1280212AS	4775737	90
BK1280212AS	81.52101.6022	90
BK1280212AS	8283699000	90
BK1280212AS	001 431 43 06	90
BK1280212AS	001 431 42 06	90
BK1280212AS	9753030807	90
BK1280212AS	975 303 080 7	90
BK1280212AS	0024772037	90
BK1280212AS	9753030800	90
BK1280212AS	1505159	90
BK1280212AS	1 505 159	90
BK1280212AS	5021170474	90
BK1280212AS	50 21 170 474	90
BK1280212AS	24772037	90
BK1280212AS	2477 2037	90
BK1280212AS	00 24 772 037	90
BK1280213AS	I94369	89
BK1280213AS	975 303 541 7	89
BK1280213AS	1 506 144	89
BK1280213AS	003 431 04 06	89
BK1280213AS	0 481 042 214	89
BK1280213AS	DR3549	89
BK1280213AS	9753035417	89
BK1280213AS	0034310406	89
BK1280213AS	0481042214	89
BK1280213AS	1506144	89
BK1280213AS	975 303 541 0	89
BK1280213AS	9753035410	89
BK1280214AS	0004311806	90
BK1280214AS	105101	90
BK1280214AS	105 101	90

BK Nr.	Referenz Nr.	Page
BK1280214AS	302239	90
BK1280214AS	302 239	90
BK1280214AS	3410537	90
BK1280214AS	341 0537	90
BK1280214AS	3410538	90
BK1280214AS	341 0538	90
BK1280214AS	3429296	90
BK1280214AS	000 431 18 06	90
BK1280214AS	81810117110	90
BK1280214AS	81.81011.7110	90
BK1280214AS	457735	90
BK1280214AS	975 303 072 0	90
BK1280214AS	9753030720	90
BK1280214AS	9753030727	90
BK1280214AS	975 303 072 7	90
BK1280214AS	457 735	90
BK1280214AS	457739	90
BK1280214AS	457 739	90
BK1280214AS	1505479	90
BK1280214AS	1 505 479	90
BK1280214AS	342 9296	90
BK1280215AS	9753030827	90
BK1280215AS	9753030820	90
BK1280215AS	975 303 082 0	90
BK1280215AS	50 10 197 286	90
BK1280215AS	5010197286	90
BK1280215AS	272 494	90
BK1280215AS	272494	90
BK1280215AS	975 303 082 7	90
BK1280218AS	9753031400	89
BK1280218AS	975 303 140 0	89
BK1280218AS	81521016257	89
BK1280218AS	00 01 152 445	89
BK1280218AS	0001152445	89
BK1280218AS	81.52101.6257	89
BK1280218AS	G199882020100	89
BK1280218AS	1 519 345	89
BK1280218AS	1519345	89
BK1280220AS	1 518 280	92
BK1280220AS	003 431 48 06	92
BK1280220AS	975 303 071 7	92
BK1280220AS	9753030717	92
BK1280220AS	9753030710	92
BK1280220AS	975 303 071 0	92
BK1280220AS	1518280	92
BK1280220AS	0034314806	92
BK1280701AS	ZG045910002	89
BK1280701AS	5021170000	89
BK1280701AS	50 21 170 000	89
BK1280701AS	275508	89
BK1280701AS	1503 492	89
BK1280701AS	1503492	89
BK1280701AS	CRF509204	89
BK1280701AS	631585	89
BK1280701AS	13H4976	89
BK1280701AS	275508	89
BK1280701AS	275508	89
BK1280701AS	4753150000	89
BK1280701AS	475 315 000 0	89
BK1280701AS	1505321	89
BK1280701AS	1 505 321	89
BK12809BAS	75049	132
BK12809BAS	1 932 704	132
BK12809BAS	1932704	132
BK12809BAS	8.919.929.262.4	132
BK12809BAS	89199292624	132
BK12809BAS	3094 804	132
BK12809BAS	3094804	132
BK12809BAS	50 21 170 081	132
BK12809BAS	5021170081	132

Оригинальные номера запчастей используются только для сравнения.
Они не должны использоваться на упаковочных листах, счетах или накладных, которые выставляются владельцам или перепродавцам.

BK Nr.	Referenz Nr.	Page
BK12809BAS	1 505 978	132
BK12809BAS	1505978	132
BK12809BAS	4324310022	132
BK12809BAS	432 431 002 2	132
BK12809CAS	82853072600	128
BK12809CAS	1 505 977	128
BK12809CAS	9316 1238	128
BK12809CAS	000 430 03 15	128
BK12809CAS	50 01 830 447	128
BK12809CAS	50 21 170 080	128
BK12809CAS	8.285.307.260.0	128
BK12809CAS	93161238	128
BK12809CAS	88521026033	128
BK12809CAS	0004300315	128
BK12809CAS	432 431 000 2	128
BK12809CAS	4324310002	128
BK12809CAS	5001830447	128
BK12809CAS	5021170080	128
BK12809CAS	88.52102.6033	128
BK1281002AS	98 1819	135
BK1281002AS	981819	135
BK1281002AS	1 517 963	135
BK1281002AS	1517963	135
BK1281002AS	502657308	135
BK1281002AS	4324100070	135
BK1281002AS	432 410 007 0	135
BK1281002AS	BK1432411AS	135
BK1281004AS	813 2332	134
BK1281004AS	4101 7239	134
BK1281004AS	78545	134
BK1281004AS	4100 0232	134
BK1281004AS	1188853	134
BK1281004AS	0484460146000	134
BK1281004AS	0484460146	134
BK1281004AS	8137293	134
BK1281004AS	1 517 965	134
BK1281004AS	432 410 023 7	134
BK1281004AS	813 7293	134
BK1281004AS	1517965	134
BK1281004AS	BK1432411AS	134
BK1281004AS	8137622	134
BK1281004AS	BK1281128AS	134
BK1281004AS	8132332	134
BK1281004AS	LA8219	134
BK1281004AS	4324100237	134
BK1281004AS	4324100230	134
BK1281004AS	432 410 023 0	134
BK1281004AS	41017239	134
BK1281004AS	41000232	134
BK1281005AS	432 410 031 0	135
BK1281005AS	4324100310	135
BK1281005AS	1 505 964	135
BK1281005AS	4208 6180	135
BK1281005AS	4208 6182	135
BK1281005AS	4208 6184	135
BK1281005AS	4212 5016	135
BK1281005AS	42125016	135
BK1281005AS	42086184	135
BK1281005AS	BK1432411AS	135
BK1281005AS	II30445	135
BK1281005AS	LA8231	135
BK1281005AS	0484460101000	135
BK1281005AS	1505964	135
BK1281005AS	42086180	135
BK1281005AS	42086182	135
BK1281011AS	75042	129
BK1281011AS	000 431 36 15	129
BK1281011AS	BK1432411AS	129
BK1281011AS	432 420 000 0	129
BK1281011AS	4324200000	129
BK1281011AS	0004313815	129
BK1281011AS	0004316715	129
BK1281011AS	0004316815	129
BK1281011AS	88521026007	129
BK1281011AS	0004313615	129
BK1281011AS	4324201000	129
BK1281011AS	432 420 100 0	129
BK1281011AS	000 431 67 15	129
BK1281011AS	1505972	129
BK1281011AS	1 505 972	129
BK1281011AS	99707004741	129
BK1281011AS	42530780	129
BK1281011AS	4253 0780	129
BK1281011AS	LA6703	129
BK1281011AS	88.52102.6007	129
BK1281011AS	000 431 38 15	129
BK1281011AS	000 431 68 15	129
BK1281012AS	II39752F00	133
BK1281012AS	BK8508286	133
BK1281012AS	4324100877	133
BK1281012AS	4324100870	133
BK1281012AS	1 505 966	133
BK1281012AS	3172 999	133
BK1281012AS	432 410 087 7	133
BK1281012AS	432 410 071 0	133
BK1281012AS	432 410 071 7	133
BK1281012AS	3951 837	133
BK1281012AS	4324100717	133
BK1281012AS	4324100710	133
BK1281012AS	BK1432411AS	133
BK1281012AS	LA8286	133
BK1281012AS	1505966	133
BK1281012AS	20393337	133
BK1281012AS	2 0393 337	133
BK1281012AS	20409515	133
BK1281012AS	2 0409 515	133
BK1281012AS	3172999	133
BK1281012AS	3951837	133
BK1281012AS	432 410 087 0	133
BK1281013AS	81521026037	134
BK1281013AS	81521026024	134
BK1281013AS	81521026022	134
BK1281013AS	81521026020	134
BK1281013AS	81521026060	134
BK1281013AS	4324101110	134
BK1281013AS	4324101117	134
BK1281013AS	BK1432411AS	134
BK1281013AS	432 410 111 7	134
BK1281013AS	1 505 969	134
BK1281013AS	81.52102.6060	134
BK1281013AS	81.52102.6037	134
BK1281013AS	81.52102.6024	134
BK1281013AS	432 410 111 0	134
BK1281013AS	I87076	134
BK1281013AS	I92081	134
BK1281013AS	II31475	134
BK1281013AS	LA6208	134
BK1281013AS	LA6222	134
BK1281013AS	LA8254	134
BK1281013AS	1505969	134
BK1281013AS	81.52102.6020	134
BK1281013AS	81.52102.6022	134
BK1281014AS	4324101170	133
BK1281014AS	432 410 117 0	133
BK1281014AS	1517969	133
BK1281014AS	BK1432411AS	133
BK1281014AS	432 410 117 7	133
BK1281014AS	1505036	133
BK1281014AS	1 505 036	133
BK1281014AS	1 517 969	133
BK1281014AS	76989	133
BK1281014AS	4324101177	133
BK1281014AS	81.52102.6098	133
BK1281014AS	LA8209	133
BK1281014AS	II19206	133
BK1281014AS	II19206181	133
BK1281014AS	81521026100	133
BK1281014AS	81521026106	133
BK1281014AS	BK1281120AS	133
BK1281014AS	81521026098	133
BK1281014AS	81.52102.6100	133
BK1281014AS	81.52102.6106	133
BK1281048AS	81.52102.6108	131
BK1281048AS	81.52102.6104	131
BK1281048AS	81.52102.6103	131
BK1281048AS	4324101167	131
BK1281048AS	4324101160	131
BK1281048AS	432 410 116 0	131
BK1281048AS	1518678	131
BK1281048AS	81521026103	131
BK1281048AS	81521026104	131
BK1281048AS	BK1432411AS	131
BK1281048AS	432 410 116 7	131
BK1281048AS	1 518 678	131
BK1281048AS	DP002141	131
BK1281048AS	1518679	131
BK1281048AS	1 518 679	131
BK1281048AS	81521026108	131
BK12810AAS	812 4430	127
BK12810AAS	81.52102.6031	127
BK12810AAS	001 430 83 60	127
BK12810AAS	5000296596	127
BK12810AAS	50 00 296 596	127
BK12810AAS	5021170068	127
BK12810AAS	50 21 170 068	127
BK12810AAS	54 30 018 122	127
BK12810AAS	1932670	127
BK12810AAS	1 932 670	127
BK12810AAS	8124430	127
BK12810AAS	8.285.141.138.0	127
BK12810AAS	0014308360	127
BK12810AAS	08124430	127
BK12810AAS	1518669	127
BK12810AAS	432 410 000 2	127
BK12810AAS	4324100002	127
BK12810AAS	5430018122	127
BK12810AAS	81521026031	127
BK12810AAS	1 518 669	127
BK12810AAS	1368719	127
BK12810AAS	82851411380	127
BK12810BAS	4324100012	126
BK12810BAS	432 410 001 2	126
BK12810BAS	1518670	126
BK12810BAS	1407237	126
BK12810BAS	5000296597	126
BK12810BAS	5021170069	126
BK12810BAS	8.285.316.460.0	126
BK12810BAS	81.52102.6032	126
BK12810BAS	8124431	126
BK12810BAS	81521026032	126
BK12810BAS	82853164600	126
BK12810BAS	812 4431	126
BK12810BAS	0004300215	126
BK12810BAS	2 057 997	126
BK12810BAS	1 518 670	126
BK12810BAS	1368725	126
BK12810BAS	000 430 02 15	126
BK12810BAS	50 00 296 597	126
BK12810BAS	50 21 170 069	126
BK12810BAS	1 407 237	126
BK12810BAS	6602563	126
BK12810BAS	11003089	126
BK12810BAS	1932671	126
BK12810BAS	1 932 671	126
BK12810BAS	2057997	126
BK12810CAS	1 518 671	127
BK12810CAS	1 407 236	127
BK12810CAS	000 430 48 15	127
BK12810CAS	1 511 681	127
BK12810CAS	11003094	127
BK12810CAS	93161813	127
BK12810CAS	9316 1813	127
BK12810CAS	81521026114	127
BK12810CAS	81.52102.6114	127
BK12810CAS	0004304815	127
BK12810CAS	1407236	127
BK12810CAS	1511681	127
BK12810CAS	1518671	127
BK12810CAS	432 410 002 2	127
BK12810CAS	4324100022	127
BK12810DAS	4324100042	127
BK12810DAS	432 410 004 2	127
BK12810DAS	9432410042	127
BK12810DAS	9316 1833	127
BK12810DAS	93161833	127
BK12810DAS	1 518 672	127
BK12810DAS	1518672	127
BK1281102AS	76951	130
BK1281102AS	371 431 70 15	130
BK1281102AS	1 285 553	130
BK1281102AS	BK1432411AS	130
BK1281102AS	LA8225	130
BK1281102AS	K000478	130
BK1281102AS	II30179	130
BK1281102AS	3714317015	130
BK1281102AS	1285553	130
BK1281103AS	4324210010	130
BK1281103AS	1629927S	130
BK1281103AS	1629 927 S	130
BK1281103AS	0004313615	130
BK1281103AS	0004313715	130
BK1281103AS	0004316515	130
BK1281103AS	LA6710	130
BK1281103AS	LA6711	130
BK1281103AS	4324200020	130
BK1281103AS	II36936000	130
BK1281103AS	432 421 001 0	130
BK1281103AS	75043	130
BK1281103AS	1 505 225	130
BK1281103AS	BK1432411AS	130
BK1281103AS	432 420 002 0	130
BK1281103AS	000 431 36 15	130
BK1281103AS	000 431 36 35	130
BK1281103AS	0004313635	130
BK1281103AS	000 431 37 15	130
BK1281103AS	000 431 65 15	130
BK1281103AS	1517973	130
BK1281103AS	1 517 973	130
BK1281103AS	1505225	130
BK1281108AS	76072	126
BK1281108AS	1 315 688	126
BK1281108AS	1 351 443	126
BK1281108AS	BK1432411AS	126
BK1281108AS	LA8284	126
BK1281108AS	II37663	126
BK1281108AS	1351443	126
BK1281108AS	1315688	126
BK1281108AS	0484460195000	126
BK1281109AS	41000230	134
BK1281109AS	432 410 035 0	134

Оригинальные номера запчастей используются только для сравнения.
Они не должны использоваться на упаковочных листах, счетах или накладных, которые выставляются владельцам или перепродавцам.

BK Nr.	Referenz Nr.	Page
BK1281109AS	76988	134
BK1281109AS	816 0473	134
BK1281109AS	816 0472	134
BK1281109AS	1188994	134
BK1281109AS	816 0475	134
BK1281109AS	4101 7240	134
BK1281109AS	4100 0230	134
BK1281109AS	1 505 034	134
BK1281109AS	432 410 035 7	134
BK1281109AS	41017240	134
BK1281109AS	8160472	134
BK1281109AS	8160473	134
BK1281109AS	BK1432411AS	134
BK1281109AS	4324100357	134
BK1281109AS	4324100350	134
BK1281109AS	LA8220	134
BK1281109AS	LA6242	134
BK1281109AS	II19484N00	134
BK1281109AS	II19484	134
BK1281109AS	I98735	134
BK1281109AS	8160475	134
BK1281109AS	BK8500035	134
BK1281109AS	1505034	134
BK1281110AS	4101 7242	133
BK1281110AS	76987	133
BK1281110AS	BK1432411AS	133
BK1281110AS	II19485N00	133
BK1281110AS	4324100347	133
BK1281110AS	4100 0229	133
BK1281110AS	816 0471	133
BK1281110AS	816 0467	133
BK1281110AS	816 0465	133
BK1281110AS	1 518 674	133
BK1281110AS	432 410 034 7	133
BK1281110AS	432 410 034 0	133
BK1281110AS	4324100340	133
BK1281110AS	LA8222	133
BK1281110AS	II19486	133
BK1281110AS	LA6244	133
BK1281110AS	II19486N00	133
BK1281110AS	I98737	133
BK1281110AS	8160471	133
BK1281110AS	BK8500034	133
BK1281110AS	8160467	133
BK1281110AS	8160465	133
BK1281110AS	0484460169000	133
BK1281110AS	1188852	133
BK1281110AS	1518674	133
BK1281110AS	41000229	133
BK1281110AS	41017242	133
BK1281112AS	432 410 102 0	126
BK1281112AS	81521026048	126
BK1281112AS	81521026023	126
BK1281112AS	8.285.407.000	126
BK1281112AS	526031205010	126
BK1281112AS	502656508	126
BK1281112AS	500004419	126
BK1281112AS	4324101027	126
BK1281112AS	1 505 967	126
BK1281112AS	98 0829	126
BK1281112AS	432 410 102 7	126
BK1281112AS	75041	126
BK1281112AS	50 21 170 075	126
BK1281112AS	5021170075	126
BK1281112AS	99.10036.0917	126
BK1281112AS	99100360917	126
BK1281112AS	1 505 035	126
BK1281112AS	1505035	126
BK1281112AS	80 098	126
BK1281112AS	4324101020	126
BK1281112AS	1505967	126
BK1281112AS	0484460153000	126
BK1281112AS	0484460107000	126
BK1281112AS	II30448	126
BK1281112AS	BK1303035AS	126
BK1281112AS	4324100280	126
BK1281112AS	432 410 028 0	126
BK1281112AS	432 410 028 7	126
BK1281112AS	4324100287	126
BK1281112AS	BK1432411AS	126
BK1281112AS	322795	126
BK1281112AS	79200360240	126
BK1281112AS	81.52102.6023	126
BK1281112AS	80098	126
BK1281112AS	LA8234	126
BK1281112AS	99100360471	126
BK1281112AS	980829	126
BK1281112AS	8285407000	126
BK1281112AS	88521026001	126
BK1281112AS	99.10036.0471	126
BK1281112AS	88.52102.6001	126
BK1281118AS	LA8206	126
BK1281118AS	1 285 548	126
BK1281118AS	76071	126
BK1281118AS	432 410 043 7	126
BK1281118AS	001 431 01 15	126
BK1281118AS	II19375	126
BK1281118AS	4324100437	126
BK1281118AS	4324100430	126
BK1281118AS	432 410 043 0	126
BK1281118AS	1285548	126
BK1281118AS	0014310115	126
BK1281118AS	BK1281009AS	126
BK1281118AS	BK1432411AS	126
BK1281126AS	1 505 223	131
BK1281126AS	BK1432411AS	131
BK1281126AS	LA6228	131
BK1281126AS	LA6206	131
BK1281126AS	II31477	131
BK1281126AS	I94102	131
BK1281126AS	I87074	131
BK1281126AS	432 410 250 7	131
BK1281126AS	432 410 250 0	131
BK1281126AS	1518682	131
BK1281126AS	1 518 682	131
BK1281126AS	81.52102.9072	131
BK1281126AS	4324111500	131
BK1281126AS	432 411 150 0	131
BK1281126AS	432 410 150 0	131
BK1281126AS	4324101500	131
BK1281126AS	81521029072	131
BK1281126AS	81521026072	131
BK1281126AS	81521026070	131
BK1281126AS	1505223	131
BK1281126AS	327876	131
BK1281126AS	4324102500	131
BK1281126AS	4324102507	131
BK1281126AS	81.52102.6038	131
BK1281126AS	81.52102.6039	131
BK1281126AS	81.52102.6050	131
BK1281126AS	81.52102.6065	131
BK1281126AS	81.52102.6068	131
BK1281126AS	81521026068	131
BK1281126AS	81521026065	131
BK1281126AS	81521026050	131
BK1281126AS	81521026039	131
BK1281126AS	81521026038	131
BK1281126AS	81.52102.6072	131
BK1281126AS	81.52102.6070	131
BK1281127AS	81.52102.6101	131
BK1281127AS	1 517 967	131
BK1281127AS	81521026153	131
BK1281127AS	81.52102.6153	131
BK1281127AS	81521026174	131
BK1281127AS	81.52102.6174	131
BK1281127AS	81521029153	131
BK1281127AS	81.52102.9153	131
BK1281127AS	76990	131
BK1281127AS	432 410 113 7	131
BK1281127AS	81.52102.6097	131
BK1281127AS	4324101137	131
BK1281127AS	81.52102.9101	131
BK1281127AS	1517967	131
BK1281127AS	432 410 113 0	131
BK1281127AS	4324101130	131
BK1281127AS	LA8211	131
BK1281127AS	81521029101	131
BK1281127AS	II19208	131
BK1281127AS	81521026107	131
BK1281127AS	81521026097	131
BK1281127AS	81521026101	131
BK1281127AS	81.52102.6107	131
BK1281128AS	432 410 023 7	130
BK1281128AS	4324100237	130
BK1281128AS	4324100230	130
BK1281128AS	432 410 023 0	130
BK1281128AS	1 517 965	130
BK1281128AS	8137293	130
BK1281128AS	813 7622	130
BK1281128AS	4100 0232	130
BK1281128AS	78545	130
BK1281128AS	4101 7239	130
BK1281128AS	41017239	130
BK1281128AS	41000232	130
BK1281128AS	BK1432411AS	130
BK1281128AS	BK1281004AS	130
BK1281128AS	8132332	130
BK1281128AS	8137622	130
BK1281128AS	II19483ES	130
BK1281128AS	II19483N00	130
BK1281128AS	LA8219	130
BK1281128AS	813 2332	130
BK1281128AS	813 7293	130
BK1281128AS	1517965	130
BK12811GAS	50 00 804 092	132
BK12811GAS	42096795	132
BK12811GAS	4209 6795	132
BK12811GAS	L2250334	132
BK12811GAS	3351686	132
BK12811GAS	5000804092	132
BK12811GAS	1699 834	132
BK12811GAS	000 548 05 70	132
BK12811GAS	1 304 793	132
BK12811GAS	I87122004	132
BK12811GAS	1699834	132
BK12811GAS	1304793	132
BK12811GAS	0005480570	132
BK12811HAS	I93843004	132
BK12811HAS	81.52102.0021	132
BK12811HAS	81521020021	132
BK12811HAS	1 276 850	132
BK12811HAS	1276850	132
BK1281204AS	002 431 87 06	92
BK1281204AS	312030001	92
BK1281204AS	I90311	92
BK1281204AS	I82341	92
BK1281204AS	DR3502	92
BK1281204AS	9753034617	92
BK1281204AS	9753034747	92
BK1281204AS	002 431 52 06	92
BK1281204AS	002 431 46 06	92
BK1281204AS	002 431 15 06	92
BK1281204AS	84.52101.6017	92
BK1281204AS	75 038	92
BK1281204AS	99100360090	92
BK1281204AS	975 303 474 7	92
BK1281204AS	975 303 461 7	92
BK1281204AS	975 303 461 0	92
BK1281204AS	9753034740	92
BK1281204AS	8285106000	92
BK1281204AS	84521016017	92
BK1281204AS	0481039209	92
BK1281204AS	BK1280204AS	92
BK1281204AS	0 481 039 209	92
BK1281204AS	0481039209000	92
BK1281204AS	0481039209090	92
BK1281204AS	0481039209170	92
BK1281204AS	285 768	92
BK1281204AS	0024318706	92
BK1281204AS	0024315206	92
BK1281204AS	9753034610	92
BK1281204AS	975 303 474 0	92
BK1281204AS	75038	92
BK1281204AS	8.285.106.000	92
BK1281204AS	285768	92
BK1281204AS	0024311506	92
BK1281204AS	0024314606	92
BK1281206AS	DR3508	91
BK1281206AS	I82811	91
BK1281206AS	0481039211000	91
BK1281206AS	661 689	91
BK1281206AS	I71347	91
BK1281206AS	658 098	91
BK1281206AS	6778 243	91
BK1281206AS	BK1280202AS	91
BK1281206AS	658098	91
BK1281206AS	975 303 060 7	91
BK1281206AS	0481039211	91
BK1281206AS	0 481 039 211	91
BK1281206AS	975 303 060 0	91
BK1281206AS	6778243	91
BK1281206AS	312015015	91
BK1281206AS	661689	91
BK1281206AS	9753030607	91
BK1281206AS	9753030600	91
BK12812AKAS	5000289847	141
BK12812AKAS	50 00 289 847	141
BK12812AKAS	81521016229	141
BK12812AKAS	81.52101.6229	141
BK12812AKAS	8285109206	141
BK12812AKAS	828 510 92 06	141
BK12812AKAS	000 430 09 07	141
BK12812AKAS	812 4466	141
BK12812AKAS	699 277	141
BK12812AKAS	699277	141
BK12812AKAS	1487010165	141
BK12812AKAS	1 487 010 165	141
BK12812AKAS	8124466	141
BK12812AKAS	0004300907	141
BK12814AAS	1 298 287	131
BK12814AAS	1487010317	131
BK12814AAS	1487010317000	131
BK12814AAS	1298287	131
BK12814AAS	1 487 010 317	131
BK12814CAS	000 430 20 07	131
BK12814CAS	0004302007	131
BK12814CAS	81.52102.6158	131
BK12814CAS	81521026158	131
BK12814CAS	1 298 286	131
BK12814CAS	1298286	131

Оригинальные номера запчастей используются только для сравнения.
Они не должны использоваться на упаковочных листах, счетах или накладных, которые выставляются владельцам или перепродавцам.

BK Nr.	Referenz Nr.	Page
BK12814CAS	1487010316	131
BK12814CAS	1 487 010 316	131
BK1281904AS	0004302915	130
BK1281904AS	932 400 005 0	130
BK1281904AS	9324000050	130
BK1281904AS	BK1432411AS	130
BK1281904AS	LA9011	130
BK1281904AS	1 506 409	130
BK1281904AS	1506409	130
BK1281904AS	000 430 29 15	130
BK1281905AS	1506410	129
BK1281905AS	1 506 410	129
BK1281905AS	1519202	129
BK1281905AS	1 519 202	129
BK1281905AS	9324000067	129
BK1281905AS	LA9010	129
BK1281905AS	932 400 024 0	129
BK1281905AS	000 430 30 15	129
BK1281905AS	0004303015	129
BK1281905AS	BK8509171	129
BK1281905AS	932 400 006 0	129
BK1281905AS	9324000060	129
BK1281905AS	9324000240	129
BK1281905AS	BK1281904AS	129
BK1281905AS	BK1432411AS	129
BK1281905AS	932 400 006 7	129
BK1281910AS	0014316515	129
BK1281910AS	0014316815	129
BK1281910AS	0014317915	129
BK1281910AS	0014318215	129
BK1281910AS	1505230	129
BK1281910AS	932 500 007 0	129
BK1281910AS	9325000070	129
BK1281910AS	BK8501802	129
BK1281910AS	II35530170	129
BK1281910AS	II35530	129
BK1281910AS	ZB4511	129
BK1281910AS	BK1432411AS	129
BK1281910AS	001 431 82 15	129
BK1281910AS	1 505 230	129
BK1281910AS	99707008308	129
BK1281910AS	001 431 79 15	129
BK1281910AS	76986	129
BK1281910AS	932 500 002 0	129
BK1281910AS	9325000020	129
BK1281910AS	ZB4504	129
BK1281910AS	001 431 68 15	129
BK1281910AS	001 431 65 15	129
BK1300101AS	81307259026	196
BK1300101AS	81307256027	196
BK1300101AS	81307256026	196
BK1300101AS	81307256025	196
BK1300101AS	81307256024	196
BK1300101AS	93156099	196
BK1300101AS	970 051 111 0	196
BK1300101AS	9700511110	196
BK1300101AS	9700511117	196
BK1300101AS	BK1300601AS	196
BK1300101AS	I81448AT	196
BK1300101AS	I81448	196
BK1300101AS	I83280AT	196
BK1300101AS	81307256014	196
BK1300101AS	81.30725.6027	196
BK1300101AS	I83280	196
BK1300101AS	I87755AT	196
BK1300101AS	I87755	196
BK1300101AS	I93581AT	196
BK1300101AS	VG3200	196
BK1300101AS	I93581	196
BK1300101AS	VG3156	196

BK Nr.	Referenz Nr.	Page
BK1300101AS	1518243	196
BK1300101AS	68853	196
BK1300101AS	81.30725.6014	196
BK1300101AS	81.30725.6024	196
BK1300101AS	81.30725.6025	196
BK1300101AS	81.30725.6026	196
BK1300102AS	9700511357	204
BK1300102AS	9700511350	204
BK1300102AS	970 051 135 0	204
BK1300102AS	5021170434	204
BK1300102AS	1506453R	204
BK1300103AS	8285280000	201
BK1300103AS	8383331000B	201
BK1300103AS	970 051 129 0	201
BK1300103AS	9700511290	201
BK1300103AS	9700511297	201
BK1300103AS	9700511690	201
BK1300103AS	9700511697	201
BK1300103AS	BK1300206AS	201
BK1300103AS	SV1004	201
BK1300103AS	8.383.331.000.B	201
BK1300103AS	8.285.280.000	201
BK1300103AS	8.285.280.000	201
BK1300103AS	0281009R	201
BK1300103AS	0501002742	201
BK1300103AS	1506457R	201
BK1300103AS	1518253	201
BK1300103AS	1519275R	201
BK1300103AS	281009A	201
BK1300103AS	281009	201
BK1300103AS	281009R	201
BK1300103AS	286295	201
BK1300104AS	9700511507	204
BK1300104AS	9700511500	204
BK1300104AS	970 051 150 0	204
BK1300104AS	753259	204
BK1300104AS	0753259	204
BK1300105AS	9700511367	204
BK1300105AS	9700511360	204
BK1300105AS	970 051 136 0	204
BK1300105AS	390486	204
BK1300105AS	0390486	204
BK1300201AS	658882R	195
BK1300201AS	68813	195
BK1300201AS	6992950018	195
BK1300201AS	970 051 102 0	195
BK1300201AS	9700511020	195
BK1300201AS	9700511027	195
BK1300201AS	658882	195
BK1300201AS	658882A	195
BK1300201AS	637206630	195
BK1300201AS	04776623	195
BK1300201AS	0658882R	195
BK1300201AS	1519271R	195
BK1300201AS	262077	195
BK1300201AS	42064599	195
BK1300201AS	624993	195
BK1300202AS	659807	196
BK1300202AS	637208440	196
BK1300202AS	637208220	196
BK1300202AS	5021170431	196
BK1300202AS	500362256	196
BK1300202AS	5000815689	196
BK1300202AS	5000589133	196
BK1300202AS	42553689	196
BK1300202AS	2477724	196
BK1300202AS	42063552	196
BK1300202AS	I93582	196
BK1300202AS	659807A	196
BK1300202AS	659807R	196

BK Nr.	Referenz Nr.	Page
BK1300202AS	9700511147	196
BK1300202AS	9700511140	196
BK1300202AS	9700511057	196
BK1300202AS	9700511050	196
BK1300202AS	9700511047	196
BK1300202AS	85.30001.9892	196
BK1300202AS	9700511040	196
BK1300202AS	970 051 114 0	196
BK1300202AS	85300019892	196
BK1300202AS	8.383.236.000.0	196
BK1300202AS	8.383.236.000.0	196
BK1300202AS	I93582AT	196
BK1300202AS	0012954706	196
BK1300202AS	42037229	196
BK1300202AS	1519272R	196
BK1300202AS	1518245	196
BK1300202AS	0659807R	196
BK1300202AS	0659807	196
BK1300202AS	0659807A	196
BK1300202AS	0501204975	196
BK1300202AS	0501202572	196
BK1300202AS	02477724	196
BK1300202AS	01261885	196
BK1300202AS	42037766	196
BK1300202AS	42061949	196
BK1300202AS	VG3204	196
BK1300202AS	I83345	196
BK1300202AS	BK1300603AS	196
BK1300202AS	BK1300203AS	196
BK1300202AS	99.11423.0061	196
BK1300202AS	99114230061	196
BK1300202AS	99114230001	196
BK1300202AS	99.11423.0001	196
BK1300202AS	9700511267	196
BK1300202AS	9700511260	196
BK1300202AS	9700511260	196
BK1300202AS	Q83832360000	196
BK1300203AS	2477724	198
BK1300203AS	42063552	198
BK1300203AS	I93582	198
BK1300203AS	I93582AT	198
BK1300203AS	42553689	198
BK1300203AS	5000589133	198
BK1300203AS	5000815689	198
BK1300203AS	500362256	198
BK1300203AS	5021170431	198
BK1300203AS	637208220	198
BK1300203AS	I83345	198
BK1300203AS	BK1300603AS	198
BK1300203AS	99.11423.0061	198
BK1300203AS	BK1300202AS	198
BK1300203AS	VG3204	198
BK1300203AS	9700511140	198
BK1300203AS	970 051 126 0	198
BK1300203AS	Q83832360000	198
BK1300203AS	9700511260	198
BK1300203AS	9700511267	198
BK1300203AS	99.11423.0001	198
BK1300203AS	99114230001	198
BK1300203AS	99114230061	198
BK1300203AS	637208440	198
BK1300203AS	659807	198
BK1300203AS	659807A	198
BK1300203AS	0501202572	198
BK1300203AS	0501204975	198
BK1300203AS	0659807A	198
BK1300203AS	0659807	198
BK1300203AS	0659807R	198
BK1300203AS	1518245	198
BK1300203AS	1519272R	198

BK Nr.	Referenz Nr.	Page
BK1300203AS	42037229	198
BK1300203AS	42037766	198
BK1300203AS	42061949	198
BK1300203AS	02477724	198
BK1300203AS	01261885	198
BK1300203AS	0012954706	198
BK1300203AS	659807R	198
BK1300203AS	8.383.236.000.0	198
BK1300203AS	85300019892	198
BK1300203AS	9700511040	198
BK1300203AS	85.30001.9892	198
BK1300203AS	9700511047	198
BK1300203AS	9700511050	198
BK1300203AS	9700511057	198
BK1300203AS	9700511140	198
BK1300203AS	9700511147	198
BK1300204AS	0002950018	196
BK1300204AS	9700511377	196
BK1300204AS	9700511370	196
BK1300204AS	970 051 137 0	196
BK1300204AS	1518249	196
BK1300204AS	1506454R	196
BK1300206AS	281009	201
BK1300206AS	281009A	201
BK1300206AS	1519275R	201
BK1300206AS	1518253	201
BK1300206AS	1506457R	201
BK1300206AS	0501002742	201
BK1300206AS	0281009R	201
BK1300206AS	970 051 169 0	201
BK1300206AS	BK1300103AS	201
BK1300206AS	281009R	201
BK1300206AS	286295	201
BK1300206AS	8.285.280.000	201
BK1300206AS	SV1004	201
BK1300206AS	9700511697	201
BK1300206AS	9700511690	201
BK1300206AS	9700511297	201
BK1300206AS	9700511290	201
BK1300206AS	8383331000B	201
BK1300206AS	8285280000	201
BK1300206AS	8.383.331.000.B	201
BK1300206AS	8.285.280.000	201
BK1300208AS	9700512050	195
BK1300208AS	970 051 205 0	195
BK1300208AS	1519281	195
BK13002BAS	689267	203
BK13002BAS	8190167	203
BK13002BAS	85300019898	203
BK13002BAS	970 051 904 2	203
BK13002BAS	9700519042	203
BK13002BAS	BK13002CAS	203
BK13002BAS	99114230701	203
BK13002BAS	FBU1542	203
BK13002BAS	0002900247	203
BK13002BAS	0698529	203
BK13002BAS	08190167	203
BK13002BAS	42492968	203
BK13002CAS	970 051 904 2	202
BK13002CAS	9700519042	202
BK13002CAS	99114230701	202
BK13002CAS	FBU1542	202
BK13002CAS	BK13002BAS	202
BK13002CAS	85300019898	202
BK13002CAS	8190167	202
BK13002CAS	689267	202
BK13002CAS	42492968	202
BK13002CAS	08190167	202
BK13002CAS	0698529	202
BK13002CAS	0002900247	202

Оригинальные номера запчастей используются только для сравнения.
Они не должны использоваться на упаковочных листах, счетах или накладных, которые выставляются владельцам или перепродавцам.

BK Nr.	Referenz Nr.	Page
BK1300301AS	9700511627	210
BK1300301AS	9700511620	210
BK1300301AS	9700511620	210
BK1300301AS	9700511517	210
BK1300301AS	970 051 151 0	210
BK1300301AS	BK1202053AS	210
BK1300301AS	0002950818	210
BK1300301AS	00029510180080	210
BK1300301AS	00029510188O	210
BK1300301AS	0002950018	210
BK1300301AS	9700511510	210
BK1300301AS	1519276R	210
BK1300301AS	1518250	210
BK1300301AS	1505261	210
BK1300301AS	0002951018	210
BK1300401AS	81307256054	200
BK1300401AS	81307256053	200
BK1300401AS	81307256051	200
BK1300401AS	81307256032	200
BK1300401AS	81307256031	200
BK1300401AS	81.30725.9054	200
BK1300401AS	81.30725.6055	200
BK1300401AS	81307256055	200
BK1300401AS	81307259054	200
BK1300401AS	970 051 132 0	200
BK1300401AS	9700511320	200
BK1300401AS	9700511327	200
BK1300401AS	9700511570	200
BK1300401AS	9700511577	200
BK1300401AS	BK1300403AS	200
BK1300401AS	BK1300701AS	200
BK1300401AS	I88094AT	200
BK1300401AS	81.30725.6054	200
BK1300401AS	81.30725.6053	200
BK1300401AS	BK1300707AS	200
BK1300401AS	I88094ES	200
BK1300401AS	I88094	200
BK1300401AS	II14194AT	200
BK1300401AS	II14194ES	200
BK1300401AS	II14194	200
BK1300401AS	VG3208	200
BK1300401AS	VG3229	200
BK1300401AS	VG3268	200
BK1300401AS	0501004074	200
BK1300401AS	81.30725.6051	200
BK1300401AS	81.30725.6032	200
BK1300401AS	81.30725.6031	200
BK1300401AS	625586AM	200
BK1300401AS	625586AMAT	200
BK1300401AS	1518251	200
BK1300401AS	1518248	200
BK1300403AS	81307256051	199
BK1300403AS	81307256032	199
BK1300403AS	81307256031	199
BK1300403AS	81.30725.9054	199
BK1300403AS	81.30725.6055	199
BK1300403AS	81.30725.6054	199
BK1300403AS	81.30725.6053	199
BK1300403AS	81307256053	199
BK1300403AS	81307256054	199
BK1300403AS	81307256055	199
BK1300403AS	81307259054	199
BK1300403AS	9700511320	199
BK1300403AS	9700511327	199
BK1300403AS	9700511570	199
BK1300403AS	9700511577	199
BK1300403AS	BK1300701AS	199
BK1300403AS	I88094AT	199
BK1300403AS	81.30725.6051	199
BK1300403AS	81.30725.6032	199

BK Nr.	Referenz Nr.	Page
BK1300403AS	BK1300707AS	199
BK1300403AS	970 051 157 0	199
BK1300403AS	BK1300401AS	199
BK1300403AS	I88094ES	199
BK1300403AS	I88094	199
BK1300403AS	II14194AT	199
BK1300403AS	II14194ES	199
BK1300403AS	II14194	199
BK1300403AS	VG3208	199
BK1300403AS	VG3229	199
BK1300403AS	81.30725.6031	199
BK1300403AS	625586AM	199
BK1300403AS	625586AMAT	199
BK1300403AS	1518251	199
BK1300403AS	1518248	199
BK1300403AS	0501004074	199
BK1300403AS	VG3268	199
BK1300501AS	9700511247	200
BK1300501AS	9700511240	200
BK1300501AS	970 051 124 0	200
BK1300501AS	503135313	200
BK1300501AS	5001832980	200
BK1300501AS	5000787875	200
BK1300501AS	1518244	200
BK1300501AS	1505137R	200
BK1300502AS	9700511277	198
BK1300502AS	9700511270	198
BK1300502AS	970 051 127 0	198
BK1300502AS	4791101	198
BK1300502AS	42553690	198
BK1300502AS	1519274R	198
BK1300502AS	1519273	198
BK1300502AS	0501205188	198
BK1300503AS	SV1019	198
BK1300503AS	9700511287	198
BK1300503AS	9700511280	198
BK1300503AS	970 051 128 0	198
BK1300503AS	1518246	198
BK1300503AS	0012955607	198
BK1300505AS	89199177844	200
BK1300505AS	970 051 176 0	200
BK1300505AS	8.919.917.784.4	200
BK1300505AS	1519278R	200
BK1300505AS	1506459	200
BK1300505AS	0501005396	200
BK1300505AS	0501004575	200
BK1300505AS	9700511650	200
BK1300505AS	9700511657	200
BK1300505AS	Q89199177844	200
BK1300505AS	Q8.919.917.7844	200
BK1300505AS	N1011010080	200
BK1300505AS	N1.01101.0080	200
BK1300505AS	9700511767	200
BK1300505AS	BK1300506AS	200
BK1300505AS	9700511760	200
BK1300506AS	9700511767	198
BK1300506AS	970 051 165 0	198
BK1300506AS	BK1300505AS	198
BK1300506AS	N1.01101.0080	198
BK1300506AS	N1011010080	198
BK1300506AS	Q8.919.917.7844	198
BK1300506AS	Q89199177844	198
BK1300506AS	9700511760	198
BK1300506AS	9700511657	198
BK1300506AS	0501004575	198
BK1300506AS	0501005396	198
BK1300506AS	1506459	198
BK1300506AS	1519278R	198
BK1300506AS	8.919.917.784.4	198
BK1300506AS	89199177844	198

BK Nr.	Referenz Nr.	Page
BK1300506AS	9700511650	198
BK1300507AS	99434056	198
BK1300507AS	9700511710	198
BK1300507AS	970 051 171 0	198
BK1300507AS	5010244123	198
BK1300507AS	1519279	198
BK1300509AS	9700511077	200
BK1300509AS	9700511070	200
BK1300509AS	970 051 107 0	200
BK1300509AS	80692	200
BK1300509AS	579027	200
BK1300509AS	575181	200
BK1300509AS	345362	200
BK1300509AS	343362	200
BK1300509AS	1518242	200
BK1300509AS	1505259R	200
BK13005BAS	9700514097	197
BK13005BAS	9700514150	197
BK13005BAS	9700514157	197
BK13005BAS	9700514380	197
BK13005BAS	9700514387	197
BK13005BAS	9700514090	197
BK13005BAS	504103066	197
BK13005BAS	5010452511	197
BK13005BAS	5010245868	197
BK13005BAS	5001864290	197
BK13005BAS	1519286	197
BK13005BAS	9700519062	197
BK13005BAS	970 051 906 2	197
BK13005DAS	9700519092	195
BK13005DAS	970 051 909 2	195
BK13005DAS	81307256059	195
BK13005DAS	8124410	195
BK13005DAS	5000814530	195
BK13005DAS	1506589	195
BK13005DAS	08124410	195
BK1300601AS	81307256027	196
BK1300601AS	81307256026	196
BK1300601AS	81307256025	196
BK1300601AS	81307256024	196
BK1300601AS	81307256014	196
BK1300601AS	81.30725.6027	196
BK1300601AS	81.30725.6026	196
BK1300601AS	81.30725.6025	196
BK1300601AS	81.30725.6024	196
BK1300601AS	81.30725.6014	196
BK1300601AS	68853	196
BK1300601AS	1518243	196
BK1300601AS	81307259026	196
BK1300601AS	93156099	196
BK1300601AS	9700511110	196
BK1300601AS	BK1300101AS	196
BK1300601AS	VG3156	196
BK1300601AS	I93581	196
BK1300601AS	VG3200	196
BK1300601AS	I93581AT	196
BK1300601AS	I87755	196
BK1300601AS	I87755AT	196
BK1300601AS	9700511117	196
BK1300601AS	I81448AT	196
BK1300601AS	I81448	196
BK1300601AS	I83280AT	196
BK1300601AS	I83280	196
BK1300603AS	85.30001.9892	203
BK1300603AS	9700511040	203
BK1300603AS	8.383.236.000.0	203
BK1300603AS	8.383.236.000.0	203
BK1300603AS	85300019892	203
BK1300603AS	9700511050	203
BK1300603AS	9700511057	203

BK Nr.	Referenz Nr.	Page
BK1300603AS	9700511140	203
BK1300603AS	9700511147	203
BK1300603AS	99.11423.0001	203
BK1300603AS	9700511267	203
BK1300603AS	9700511047	203
BK1300603AS	659807	203
BK1300603AS	42553689	203
BK1300603AS	2477724	203
BK1300603AS	42063552	203
BK1300603AS	500362256	203
BK1300603AS	5000815689	203
BK1300603AS	5000589133	203
BK1300603AS	637208440	203
BK1300603AS	637208220	203
BK1300603AS	5021170431	203
BK1300603AS	659807R	203
BK1300603AS	659807A	203
BK1300603AS	9700511260	203
BK1300603AS	42061949	203
BK1300603AS	0659807A	203
BK1300603AS	0501204975	203
BK1300603AS	0501202572	203
BK1300603AS	02477724	203
BK1300603AS	1518245	203
BK1300603AS	0659807R	203
BK1300603AS	0659807	203
BK1300603AS	1519272R	203
BK1300603AS	42037229	203
BK1300603AS	42037766	203
BK1300603AS	0012954706	203
BK1300603AS	01261885	203
BK1300603AS	BK1300202AS	203
BK1300603AS	9700511260	203
BK1300603AS	99114230001	203
BK1300603AS	99114230061	203
BK1300603AS	I83345	203
BK1300603AS	BK1300203AS	203
BK1300603AS	99.11423.0061	203
BK1300603AS	I93582AT	203
BK1300603AS	I93582	203
BK1300603AS	Q83832360000	203
BK1300603AS	9700511140	203
BK1300603AS	VG3204	203
BK1300605AS	9700514060	200
BK1300605AS	81307256069	200
BK1300605AS	81307259069	200
BK1300605AS	81.30725.9069	200
BK1300605AS	81307256067	200
BK1300605AS	1505141	200
BK1300605AS	81.30725.6067	200
BK1300605AS	81.30725.6069	200
BK1300605AS	VG3262	200
BK1300605AS	BK1302201AS	200
BK1300605AS	II17767AT	200
BK1300605AS	II17767	200
BK1300605AS	9700514067	200
BK13006CAS	9700511050	203
BK13006CAS	9700511057	203
BK13006CAS	9700511140	203
BK13006CAS	9700511147	203
BK13006CAS	0012954706	203
BK13006CAS	0659807	203
BK13006CAS	1519272R	203
BK13006CAS	42037229	203
BK13006CAS	42037766	203
BK13006CAS	42061949	203
BK13006CAS	85300019892	203
BK13006CAS	8.383.236.000.0	203
BK13006CAS	I83345008	203
BK13006CAS	VG3204	203

Оригинальные номера запчастей используются только для сравнения.
Они не должны использоваться на упаковочных листах, счетах или накладных, которые выставляются владельцам или перепродавцам.

BK Nr.	Referenz Nr.	Page
BK13006CAS	99114230001	203
BK13006CAS	99114230061	203
BK13006CAS	I93582AT	203
BK13006CAS	I93582	203
BK13006CAS	42063552	203
BK13006CAS	5000589133	203
BK13006CAS	5021170431	203
BK13006CAS	659807	203
BK13006DAS	I935850051	202
BK13006DAS	VG3262	202
BK13006DAS	II17767	202
BK13006DAS	9700514067	202
BK13006DAS	81.30725.6069	202
BK13006DAS	81.30725.6067	202
BK13006DAS	1505141	202
BK13006DAS	9700514060	202
BK13006DAS	81.30725.9069	202
BK1300701AS	81.30725.6054	199
BK1300701AS	81.30725.6055	199
BK1300701AS	81.30725.9054	199
BK1300701AS	81307256031	199
BK1300701AS	81307256032	199
BK1300701AS	81307256051	199
BK1300701AS	81307256053	199
BK1300701AS	81.30725.6053	199
BK1300701AS	81.30725.6051	199
BK1300701AS	81.30725.6032	199
BK1300701AS	81.30725.6031	199
BK1300701AS	625586AM	199
BK1300701AS	625586AMAT	199
BK1300701AS	1518251	199
BK1300701AS	1518248	199
BK1300701AS	0501004074	199
BK1300701AS	81307256054	199
BK1300701AS	81307256055	199
BK1300701AS	81307259054	199
BK1300701AS	VG3268	199
BK1300701AS	VG3229	199
BK1300701AS	VG3208	199
BK1300701AS	II14194	199
BK1300701AS	II14194ES	199
BK1300701AS	II14194AT	199
BK1300701AS	I88094	199
BK1300701AS	I88094ES	199
BK1300701AS	BK1300401AS	199
BK1300701AS	9700511320	199
BK1300701AS	9700511327	199
BK1300701AS	9700511570	199
BK1300701AS	9700511577	199
BK1300701AS	BK1300403AS	199
BK1300701AS	I88094AT	199
BK1300701AS	BK1300707AS	199
BK1300705AS	81.30725.6093	199
BK1300705AS	81.30725.6094	199
BK1300705AS	81.30725.9086	199
BK1300705AS	81307256064	199
BK1300705AS	81307256065	199
BK1300705AS	81307256074	199
BK1300705AS	81.30725.6086	199
BK1300705AS	81.30725.6065	199
BK1300705AS	81.30725.6064	199
BK1300705AS	68854	199
BK1300705AS	628027AM	199
BK1300705AS	625436AM	199
BK1300705AS	60001000	199
BK1300705AS	1518255	199
BK1300705AS	81307256086	199
BK1300705AS	81307256093	199
BK1300705AS	0501005830	199
BK1300705AS	VG3261	199

BK Nr.	Referenz Nr.	Page
BK1300705AS	II31733	199
BK1300705AS	II31733AT	199
BK1300705AS	II17464	199
BK1300705AS	BK1302104AS	199
BK1300705AS	9700514147	199
BK1300705AS	BK1302101AS	199
BK1300705AS	81307256094	199
BK1300705AS	81307259065	199
BK1300705AS	81307259086	199
BK1300705AS	9700513070	199
BK1300705AS	9700513077	199
BK1300705AS	9700514140	199
BK1300707AS	625586AM	211
BK1300707AS	81307259054	211
BK1300707AS	9700511327	211
BK1300707AS	9700511320	211
BK1300707AS	BK1300403AS	211
BK1300707AS	BK1300701AS	211
BK1300707AS	I88094AT	211
BK1300707AS	81.30725.6031	211
BK1300707AS	625586AMAT	211
BK1300707AS	1518251	211
BK1300707AS	81.30725.6054	211
BK1300707AS	81.30725.6053	211
BK1300707AS	81.30725.6051	211
BK1300707AS	81.30725.6032	211
BK1300707AS	1518248	211
BK1300707AS	0501004074	211
BK1300707AS	9700511577	211
BK1300707AS	9700511570	211
BK1300707AS	81307256055	211
BK1300707AS	I88094ES	211
BK1300707AS	I88094	211
BK1300707AS	II14194AT	211
BK1300707AS	II14194ES	211
BK1300707AS	II14194	211
BK1300707AS	VG3208	211
BK1300707AS	VG3229	211
BK1300707AS	VG3268	211
BK1300707AS	BK1300401AS	211
BK1300707AS	81307256054	211
BK1300707AS	81307256053	211
BK1300707AS	81307256051	211
BK1300707AS	81.30725.6055	211
BK1300707AS	81.30725.9054	211
BK1300707AS	81307256032	211
BK1300707AS	81307256031	211
BK1300801AS	8383240000	199
BK1300801AS	970 051 131 0	199
BK1300801AS	9700511130	199
BK1300801AS	9700511137	199
BK1300801AS	9700511310	199
BK1300801AS	9700511317	199
BK1300801AS	Q8.383.231.0000	199
BK1300801AS	Q8.383.240.0000	199
BK1300801AS	Q83832310000	199
BK1300801AS	Q83832400000	199
BK1300801AS	8383231000	199
BK1300801AS	637208670	199
BK1300801AS	5021170433	199
BK1300801AS	0012952107	199
BK1300801AS	0012952207	199
BK1300801AS	0012953107	199
BK1300801AS	0012953907	199
BK1300801AS	00129567070080	199
BK1300801AS	0012956707	199
BK1300801AS	1505139A	199
BK1300801AS	1505139	199
BK1300801AS	1505139R	199
BK1300801AS	1518247	199

BK Nr.	Referenz Nr.	Page
BK13008AAS	0002900667	203
BK13008AAS	970 051 903 2	203
BK13008AAS	694288	203
BK13008AAS	9700510022	203
BK13008AAS	BK13009AAS	203
BK13008AAS	9700519032	203
BK13008AAS	0002903267	203
BK13009AAS	0002900667	203
BK13009AAS	BK13008AAS	203
BK13009AAS	970 051 002 2	203
BK13009AAS	9700519032	203
BK13009AAS	9700510022	203
BK13009AAS	694288	203
BK13009AAS	0002903267	203
BK1301009AS	1346866R	203
BK1301009AS	286295R	203
BK1301009AS	626786AM	203
BK1301009AS	SV1003	203
BK1301009AS	286295	203
BK1301009AS	1443521	203
BK1301009AS	1346866	203
BK1301009AS	1346866A	203
BK1301009AS	1340024R	203
BK1301009AS	1242618	203
BK1301009AS	028295	203
BK1301009AS	1241256A	203
BK1301009AS	1241256	203
BK1301009AS	1241256R	203
BK1301009AS	1340024A	203
BK1301012AS	1443530	193
BK1301012AS	622508AM	193
BK1301012AS	625111AM	193
BK1301012AS	626580AM	193
BK1301012AS	626784AM	193
BK1301012AS	628275AM	193
BK1301012AS	68774	193
BK1301012AS	1346864R	193
BK1301012AS	1346864	193
BK1301012AS	1287876A	193
BK1301012AS	1287876	193
BK1301012AS	1287876R	193
BK1301012AS	1330770A	193
BK1301012AS	1330770	193
BK1301012AS	1330770R	193
BK1301012AS	1346864A	193
BK1301018AS	68780	207
BK1301018AS	628450AM	207
BK1301018AS	60000400	207
BK1301018AS	1443531	207
BK1301018AS	134686	207
BK1301018AS	1346863R	207
BK1301018AS	1346863A	207
BK1301018AS	1327940R	207
BK1301018AS	1327940	207
BK1301018AS	1327940A	207
BK1301020AS	1443533	194
BK1301020AS	628447AM	194
BK1301021AS	628036AM	207
BK1301021AS	628036AMAT	207
BK1301021AS	1438606	207
BK1301024AS	1392204	194
BK1301024AS	1450047	194
BK1301024AS	628448AM	194
BK1301024AS	68778	194
BK1301025AS	1443529	194
BK1301025AS	628449AM	194
BK13010HAS	628304AM	202
BK13010HAS	1443525	202
BK13010HAS	1349064	202
BK13010MAAS	1348879	204

BK Nr.	Referenz Nr.	Page
BK13010MAAS	1443526	204
BK13010MAAS	628306AM	204
BK13010RAS	BK1102056AS	205
BK13010RAS	628305AM	205
BK13010RAS	1443527	205
BK13010RAS	1348878	205
BK1301101AS	9700511467	207
BK1301101AS	9700511460	207
BK1301101AS	68785	207
BK1301101AS	1519277R	207
BK1301101AS	1506456	207
BK1301101AS	0002951518	207
BK1301101AS	000295151880	207
BK1301101AS	0002950618	207
BK1301101AS	0002950318	207
BK1301101AS	9700511587	207
BK1301101AS	9700511580	207
BK1301101AS	BK1202048AS	207
BK1301101AS	970 051 158 0	207
BK1301102AS	0002951418	207
BK1301102AS	1935594	207
BK1301102AS	970 051 159 0	207
BK1301102AS	BK1202049AS	207
BK1301102AS	9700511597	207
BK1301102AS	9700511590	207
BK1301102AS	1505140R	207
BK1301102AS	68784	207
BK1301102AS	5021170435	207
BK1301102AS	II14195	207
BK1301102AS	VG3361	207
BK1301102AS	II14195AT	207
BK1301102AS	BK1302601AS	207
BK1301102AS	9700511477	207
BK1301102AS	9700511470	207
BK1302101AS	9700513070	195
BK1302101AS	81307259086	195
BK1302101AS	81307259065	195
BK1302101AS	81307256094	195
BK1302101AS	81307256093	195
BK1302101AS	81307256086	195
BK1302101AS	9700513077	195
BK1302101AS	9700514140	195
BK1302101AS	9700514147	195
BK1302101AS	BK1302104AS	195
BK1302101AS	II17464	195
BK1302101AS	II31733AT	195
BK1302101AS	II31733	195
BK1302101AS	VG3261	195
BK1302101AS	81307256074	195
BK1302101AS	81307256065	195
BK1302101AS	81307256064	195
BK1302101AS	970 051 307 0	195
BK1302101AS	BK1300705AS	195
BK1302101AS	0501005830	195
BK1302101AS	1518255	195
BK1302101AS	60001000	195
BK1302101AS	625436AM	195
BK1302101AS	628027AM	195
BK1302101AS	68854	195
BK1302101AS	81.30725.9086	195
BK1302101AS	81.30725.6094	195
BK1302101AS	81.30725.6093	195
BK1302101AS	81.30725.6086	195
BK1302101AS	81.30725.6065	195
BK1302101AS	81.30725.6064	195
BK1302104AS	81.30725.9086	210
BK1302104AS	81.30725.6094	210
BK1302104AS	81.30725.6093	210
BK1302104AS	81.30725.6086	210
BK1302104AS	81.30725.6065	210

Оригинальные номера запчастей используются только для сравнения.
Они не должны использоваться на упаковочных листах, счетах или накладных, которые выставляются владельцам или перепродавцам.

BK Nr.	Referenz Nr.	Page
BK1302104AS	81.30725.6064	210
BK1302104AS	81307256064	210
BK1302104AS	81307256065	210
BK1302104AS	81307256074	210
BK1302104AS	81307256086	210
BK1302104AS	81307256093	210
BK1302104AS	0501005830	210
BK1302104AS	970 051 414 0	210
BK1302104AS	BK1300705AS	210
BK1302104AS	68854	210
BK1302104AS	628027AM	210
BK1302104AS	625436AM	210
BK1302104AS	VG3261	210
BK1302104AS	II17464	210
BK1302104AS	II31733AT	210
BK1302104AS	II31733	210
BK1302104AS	81307256094	210
BK1302104AS	81307259065	210
BK1302104AS	81307259086	210
BK1302104AS	9700513070	210
BK1302104AS	60001000	210
BK1302104AS	1518255	210
BK1302104AS	9700514147	210
BK1302104AS	BK1302101AS	210
BK1302104AS	9700514140	210
BK1302104AS	9700513077	210
BK1302105AS	9700514310	194
BK1302105AS	9700514317	194
BK1302105AS	BK8509186	194
BK1302105AS	BK9918072AS	194
BK1302105AS	BK9918082AS	194
BK1302105AS	970 051 431 0	194
BK1302105AS	BK1302102AS	194
BK1302105AS	9700514057	194
BK1302105AS	9700514050	194
BK1302105AS	0002500262	194
BK1302105AS	0002540047	194
BK1302105AS	0002540247	194
BK1302105AS	0002901747	194
BK1302105AS	0002952818	194
BK1302105AS	1506468	194
BK1302105AS	625375AM	194
BK1302106AS	BK1302107AS	206
BK1302106AS	9700514070	206
BK1302106AS	970 051 407 0	206
BK1302106AS	501006570	206
BK1302106AS	1506466	206
BK1302106AS	0501006570	206
BK1302106AS	0501005852	206
BK1302106AS	9700514230	206
BK1302106AS	9700514077	206
BK1302106AS	9700514237	206
BK1302107AS	0501005852	206
BK1302107AS	9700514230	206
BK1302107AS	9700514077	206
BK1302107AS	9700514237	206
BK1302107AS	0501006570	206
BK1302107AS	1506466	206
BK1302107AS	501006570	206
BK1302107AS	9700514070	206
BK1302107AS	BK1302106AS	206
BK1302107AS	970 051 423 0	206
BK1302108AS	9700514187	210
BK1302108AS	9700514240	210
BK1302108AS	9700514240	210
BK1302108AS	9700514247	210
BK1302108AS	N2307160011	210
BK1302108AS	9700514180	210
BK1302108AS	970 051 424 0	210
BK1302108AS	5010556022	210

BK Nr.	Referenz Nr.	Page
BK1302108AS	1935602	210
BK1302108AS	1506467	210
BK1302108AS	0501006795	210
BK1302108AS	0501006375	210
BK1302201AS	81.30725.6067	207
BK1302201AS	9700514060	207
BK1302201AS	81307259069	207
BK1302201AS	81307256069	207
BK1302201AS	81.30725.9069	207
BK1302201AS	81307256067	207
BK1302201AS	81.30725.6069	207
BK1302201AS	1505141	207
BK1302201AS	970 051 406 0	207
BK1302201AS	BK1300605AS	207
BK1302201AS	II17767AT	207
BK1302201AS	VG3262	207
BK1302201AS	II17767	207
BK1302201AS	9700514067	207
BK13022AAS	II17767	196
BK13022AAS	9700514067	196
BK13022AAS	VG3262	196
BK13022AAS	81.30725.6069	196
BK13022AAS	81.30725.6067	196
BK13022AAS	1505141	196
BK13022AAS	9700514060	196
BK13022AAS	81.30725.9069	196
BK13022AAS	9700519522	196
BK13022AAS	970 051 952 2	196
BK1303014AS	1 517 906	132
BK1303014AS	0484460009000	132
BK1303014AS	0484460009	132
BK1303014AS	000 431 72 15	132
BK1303014AS	000 431 79 15	132
BK1303014AS	000 431 84 15	132
BK1303014AS	BK1432411AS	132
BK1303014AS	4324210000	132
BK1303014AS	432 421 000 0	132
BK1303014AS	LA6735	132
BK1303014AS	K025606	132
BK1303014AS	0004317215	132
BK1303014AS	0004317915	132
BK1303014AS	0004318415	132
BK1303014AS	1517906	132
BK1303016AS	BK1432411AS	132
BK1303016AS	000 431 71 15	132
BK1303016AS	000 431 80 15	132
BK1303016AS	000 431 83 15	132
BK1303016AS	1 517 975	132
BK1303016AS	II36933	132
BK1303016AS	0004318315	132
BK1303016AS	0004318015	132
BK1303016AS	0004317115	132
BK1303016AS	BK1303031AS	132
BK1303016AS	LA6734	132
BK1303016AS	1517975	132
BK1303016AS	432 421 002 0	132
BK1303016AS	4324210020	132
BK1303016AS	4324210027	132
BK1303018AS	1 505 228	132
BK1303018AS	432 420 008 0	132
BK1303018AS	4324200087	132
BK1303018AS	BK1281123AS	132
BK1303018AS	4324200080	132
BK1303018AS	LA6711	132
BK1303018AS	1505228	132
BK1303018AS	82851410000	132
BK1303018AS	8.285.141.000.0	132
BK1303018AS	BK1432411AS	132
BK1303018AS	432 420 008 7	132
BK1303018AS	1517974	132

BK Nr.	Referenz Nr.	Page
BK1303018AS	1 517 974	132
BK1303018AS	8.285.141.000	132
BK1303018AS	8285141000	132
BK1303024AS	1 932 676	135
BK1303024AS	1932676	135
BK1303024AS	8.285.359.000	135
BK1303024AS	1 505 963	135
BK1303024AS	8285359000	135
BK1303024AS	4324100260	135
BK1303024AS	432 410 026 0	135
BK1303024AS	1505963	135
BK1303024AS	BK1432411AS	135
BK1303030AS	1517977	133
BK1303030AS	1 517 977	133
BK1303030AS	432 421 007 7	133
BK1303030AS	4324210077	133
BK1303030AS	I98189	133
BK1303030AS	0014312115	133
BK1303030AS	001 431 21 15	133
BK1303030AS	0014310815	133
BK1303030AS	LA6735	133
BK1303030AS	432 421 007 0	133
BK1303030AS	4324210070	133
BK1303030AS	BK1432411AS	133
BK1303030AS	001 431 08 15	133
BK1303031AS	1517978	133
BK1303031AS	1 517 978	133
BK1303031AS	000 431 04 15	133
BK1303031AS	000 431 22 15	133
BK1303031AS	001 431 04 15	133
BK1303031AS	001 431 07 15	133
BK1303031AS	001 431 07 17	133
BK1303031AS	001 431 22 15	133
BK1303031AS	432 421 008 7	133
BK1303031AS	LA6734	133
BK1303031AS	4324210087	133
BK1303031AS	4324210080	133
BK1303031AS	BK1432411AS	133
BK1303031AS	0004310415	133
BK1303031AS	0004312215	133
BK1303031AS	432 421 008 0	133
BK1303031AS	BK1303016AS	133
BK1303031AS	0014310415	133
BK1303031AS	0014310715	133
BK1303031AS	0014310717	133
BK1303031AS	0014312215	133
BK1303035AS	50 21 170 075	135
BK1303035AS	75041	135
BK1303035AS	BK1281112AS	135
BK1303035AS	432 410 102 0	135
BK1303035AS	79200360240	135
BK1303035AS	81.52102.6023	135
BK1303035AS	88.52102.6001	135
BK1303035AS	99.10036.0471	135
BK1303035AS	5021170075	135
BK1303035AS	99.10036.0917	135
BK1303035AS	432 410 102 7	135
BK1303035AS	80 098	135
BK1303035AS	1505035	135
BK1303035AS	1 505 035	135
BK1303035AS	1 505 967	135
BK1303035AS	98 0829	135
BK1303035AS	81.52102.6048	135
BK1303035AS	99100360917	135
BK1303035AS	0484460107000	135
BK1303035AS	322795	135
BK1303035AS	II30448	135
BK1303035AS	4324101027	135
BK1303035AS	500004419	135
BK1303035AS	502656508	135

BK Nr.	Referenz Nr.	Page
BK1303035AS	81521026023	135
BK1303035AS	81521026048	135
BK1303035AS	8.285.407.000	135
BK1303035AS	526031205010	135
BK1303035AS	BK1432411AS	135
BK1303035AS	4324101020	135
BK1303035AS	1505967	135
BK1303035AS	LA8234	135
BK1303035AS	88521026001	135
BK1303035AS	8285407000	135
BK1303035AS	980829	135
BK1303035AS	99100360471	135
BK1303035AS	I87501	135
BK1303035AS	LA6210	135
BK1303035AS	80098	135
BK1303037AS	4210 9792	134
BK1303037AS	1 518 673	134
BK1303037AS	4324100220	134
BK1303037AS	42109792	134
BK1303037AS	1518673	134
BK1303037AS	432 410 022 0	134
BK1303037AS	BK1432411AS	134
BK1303038AS	1 505 218	135
BK1303038AS	1505218	135
BK1303038AS	1 517 966	135
BK1303038AS	1517966	135
BK1303038AS	000 431 94 15	135
BK1303038AS	BK1432411AS	135
BK1303038AS	4324100420	135
BK1303038AS	432 410 042 0	135
BK1303038AS	0004319415	135
BK1303044AS	II31476	133
BK1303044AS	II30447	133
BK1303044AS	II30447ES	133
BK1303044AS	I93736	133
BK1303044AS	I87101	133
BK1303044AS	K004564	133
BK1303044AS	BK1281111AS	133
BK1303044AS	432 410 110 0	133
BK1303044AS	BK1432411AS	133
BK1303044AS	1505968	133
BK1303044AS	1 505 968	133
BK1303044AS	432 410 110 7	133
BK1303044AS	81.52102.6046	133
BK1303044AS	81521026046	133
BK1303044AS	81.52102.6061	133
BK1303044AS	4324101100	133
BK1303044AS	4324101107	133
BK1303044AS	81521026047	133
BK1303044AS	81521026055	133
BK1303044AS	81521026058	133
BK1303044AS	81521026061	133
BK1303044AS	LA6209	133
BK1303044AS	LA6226	133
BK1303044AS	LA8233	133
BK1303044AS	81.52102.6047	133
BK1303044AS	81.52102.6055	133
BK1303044AS	81.52102.6058	133
BK1303045AS	50 21 170 071	134
BK1303045AS	5021170071	134
BK1303045AS	4212 5015	134
BK1303045AS	4207 9485	134
BK1303045AS	BK1432411AS	134
BK1303045AS	BK1281125AS	134
BK1303045AS	432 410 021 0	134
BK1303045AS	1505030	134
BK1303045AS	1 505 030	134
BK1303045AS	76991	134
BK1303045AS	1 517 964	134
BK1303045AS	432 410 021 7	134

Оригинальные номера запчастей используются только для сравнения.
Они не должны использоваться на упаковочных листах, счетах или накладных, которые выставляются владельцам или перепродавцам.

BK Nr.	Referenz Nr.	Page
BK1303045AS	4207 9486	134
BK1303045AS	4207 9586	134
BK1303045AS	12F0008085AA	134
BK1303045AS	4207 9484	134
BK1303045AS	II30443N00	134
BK1303045AS	II30443	134
BK1303045AS	1517964	134
BK1303045AS	42079484	134
BK1303045AS	LA6205	134
BK1303045AS	LA8229	134
BK1303045AS	42079485	134
BK1303045AS	42079486	134
BK1303045AS	42079586	134
BK1303045AS	42125015	134
BK1303045AS	4324100210	134
BK1303045AS	II30443ES	134
BK1303045AS	I86647	134
BK1303045AS	I99614	134
BK1303045AS	EA1A	134
BK1303045AS	BK8503040	134
BK1303045AS	9010099029	134
BK1303045AS	4324100217	134
BK1303059AS	81521026056	135
BK1303059AS	81521026049	135
BK1303059AS	81521026036	135
BK1303059AS	81521026019	135
BK1303059AS	81.52102.6059	135
BK1303059AS	81.52102.6056	135
BK1303059AS	81521026059	135
BK1303059AS	81521026023	135
BK1303059AS	81.52102.6023	135
BK1303059AS	LA8228	135
BK1303059AS	LA8253	135
BK1303059AS	432 410 101 0	135
BK1303059AS	BK1281107AS	135
BK1303059AS	432 410 101 7	135
BK1303059AS	81.52102.6049	135
BK1303059AS	81.52102.6036	135
BK1303059AS	BK1432411AS	135
BK1303059AS	1 518 680	135
BK1303059AS	1518681	135
BK1303059AS	1 518 681	135
BK1303059AS	432 410 201 0	135
BK1303059AS	432 410 201 7	135
BK1303059AS	LA6221	135
BK1303059AS	1518680	135
BK1303059AS	4324101010	135
BK1303059AS	LA6200	135
BK1303059AS	4324101017	135
BK1303059AS	4324102010	135
BK1303059AS	4324102017	135
BK1303059AS	81.52102.6019	135
BK1303206AS	KG250001.0.2	192
BK1303206AS	96392	192
BK1303206AS	395161	192
BK1303206AS	109740	192
BK1303307AS	626762AM	192
BK1303307AS	1395485	192
BK1303307AS	1373532	192
BK1303307AS	1348735	192
BK1303307AS	1334482	192
BK1303307AS	1316353	192
BK13100FC	284248	188
BK13114FC	1330723	188
BK13114FC	1317003	188
BK13114FC	1311271	188
BK13114FC	1309649	188
BK13114FC	1305179	188
BK13114FC	1304249	188
BK13114FC	1229554	188

BK Nr.	Referenz Nr.	Page
BK13180FC	1309501	188
BK13533AAS	3091743	249
BK13533AAS	3090725	249
BK13533AAS	274103	249
BK13533AAS	1320457	249
BK13533AAS	1105809	249
BK13533AAS	067107	249
BK13533AAS	697912	249
BK13533AAS	385850	249
BK1400106AS	74 00 276 098	42
BK1400106AS	7400276098	42
BK1400106AS	55220	42
BK1400106AS	276 098	42
BK1400106AS	ST1037	42
BK1400106AS	963587	42
BK1400106AS	276098	42
BK1400106AS	1694366	42
BK1400604AS	1455253	128
BK1400604AS	1384549	128
BK1400604AS	432 410 226 2	128
BK1400604AS	1 455 253	128
BK1400604AS	1 384 549	128
BK1400604AS	50 21 170 077	128
BK1400604AS	1 504 935	128
BK1400604AS	1504935	128
BK1400604AS	432 410 927 2	128
BK1400604AS	4324102232	128
BK1400604AS	4324102262	128
BK1400604AS	TB13743x	128
BK1400604AS	TB 1374/3 x	128
BK1400604AS	AL14D	128
BK1400604AS	AL 14D	128
BK1400604AS	5021170077	128
BK1400604AS	5001843522	128
BK1400604AS	50013617	128
BK1400604AS	4324109272	128
BK1400604AS	432 410 223 2	128
BK1400604AS	4324152207	128
BK1400604AS	ZP3110A	128
BK1400604AS	ZP 3110 A	128
BK1400604AS	0986628252	128
BK1400604AS	0 986 628 252	128
BK1400604AS	50 01 843 522	128
BK1400604AS	1 523 992	128
BK1400604AS	1523992	128
BK1400604AS	K087957	128
BK1400604AS	AD785/1	128
BK1400604AS	AD7851	128
BK1400604AS	T300W	128
BK1400604AS	432 415 220 7	128
BK1400604AS	AL14D	128
BK1400604AS	AL 14D	128
BK1400604AS	96005E	128
BK1400604AS	AD131703x	128
BK1400604AS	AD 13170/3 x	128
BK1400604AS	AD1101	128
BK1400604AS	AD 1101	128
BK1400911	1506635	128
BK1400911	1 932 719	128
BK1400911	0004295695	128
BK1400911	000 429 57 95	128
BK1400911	5001865037	128
BK1400911	1 527 757	128
BK1400911	1699 132	128
BK1400911	1 782 420	128
BK1400911	1 872 122	128
BK1400911	20557234	128
BK1400911	20972915	128
BK1400911	21508133	128
BK1400911	50014078	128

BK Nr.	Referenz Nr.	Page
BK1400911	4329012232	128
BK1400911	AL24	128
BK1400911	TB 1396 x	128
BK1400911	TB1396x	128
BK1400911	AD 13165/1 x	128
BK1400911	AD131651x	128
BK1400911	K039454	128
BK1400911	1699132	128
BK1400911	3090 288	128
BK1400911	432 901 223 2	128
BK1400911	4324109362	128
BK1400911	4329012222	128
BK1400911	AL 24	128
BK1400911	2 1508 133	128
BK1400911	2 1620 181	128
BK1400911	TB 1394/1 x	128
BK1400911	TB13941x	128
BK1400911	699 387	128
BK1400911	5000295421	128
BK1400911	377640	128
BK1400911	377 640	128
BK1400911	3090288	128
BK1400911	8190948	128
BK1400911	81521020008	128
BK1400911	81.52102.0008	128
BK1400911	81521086026	128
BK1400911	T280W	128
BK1400911	K009460	128
BK1400911	21620181	128
BK1400911	3090 268	128
BK1400911	5430018121	128
BK1400911	5021170076	128
BK1400911	5021170070	128
BK1400911	7421267820	128
BK1400911	81.52155.0041	128
BK1400911	81.52155.0042	128
BK1400911	81521086025	128
BK1400911	81521550042	128
BK1400911	AL24	128
BK1400911	81.52108.6026	128
BK1400911	1504900	128
BK1400911	432 901 224 2	128
BK1400911	4329012242	128
BK1400911	2 0557 234	128
BK1400911	2 0972 915	128
BK1400911	81.52108.6025	128
BK1400911	1 506 635	128
BK1400911	000 429 56 95	128
BK1400911	8010002016	128
BK1400911	81521550040	128
BK1400911	81.52155.0040	128
BK1400911	K003776	128
BK1400911	432 410 936 2	128
BK1400911	432 901 222 2	128
BK1400911	8.285.141.196	128
BK1400911	8285141196	128
BK1400911	1 504 900	128
BK1400911	50 21 170 076	128
BK1400911	699387	128
BK1400911	174767	128
BK1400911	54 30 018 121	128
BK1400911	50 21 170 070	128
BK1400911	50 00 295 421	128
BK1400911	571352308	128
BK1400911	819 0948	128
BK1400911	K006700	128
BK1400911	K006701	128
BK1400911	K012784	128
BK1400911	1527757	128
BK1400911	1932719	128

BK Nr.	Referenz Nr.	Page
BK1400911	50 01 865 037	128
BK1400911	3090268	128
BK1400911	SP-800/5	128
BK1400911	SP8005	128
BK1400911	0 986 628 254	128
BK1400911	0986628254	128
BK1400911	ZP 3610	128
BK1400911	ZP3610	128
BK1400911	AL 24	128
BK1400911	74 21 267 820	128
BK1400911	1782420	128
BK1400911	0004295795	128
BK1400911	K014978	128
BK1400911	K020646	128
BK1400911	K023565	128
BK1400911	K042641	128
BK1400911	K042676	128
BK1400911	K042678	128
BK1400911	K042723	128
BK1400911	K051215	128
BK1400911	K061829	128
BK1400911	81521550041	128
BK1400911	1872122	128
BK1401001AS	050116	142
BK1401001AS	452 711 011 0	142
BK1401001AS	1518048	142
BK1401001AS	4527110110	142
BK1401001AS	4527110060	142
BK1401001AS	BK8509010	142
BK1401001AS	81963400278	142
BK1401101AS	BK8509009	142
BK1401101AS	81963400279	142
BK1401101AS	050117	142
BK1401101AS	BK8509011	142
BK1401101AS	4527110120	142
BK1401101AS	4527110070	142
BK1401101AS	452 711 012 0	142
BK1401101AS	1518049	142
BK1401202AS	4522002120	122
BK1401202AS	5000440155	122
BK1401202AS	61578000	122
BK1401202AS	62578000	122
BK1401202AS	81512206025	122
BK1401202AS	4522002120	122
BK1401202AS	452 200 212 0	122
BK1401202AS	04680366	122
BK1401202AS	109916	122
BK1401202AS	1427368	122
BK1401202AS	1505065	122
BK1401202AS	2515	122
BK1401204AS	0004293530	122
BK1401204AS	04680365	122
BK1401204AS	109915	122
BK1401204AS	1427369	122
BK1401204AS	1505064	122
BK1401204AS	81512206024	122
BK1401204AS	81.51220.6024	122
BK1401204AS	61577724	122
BK1401204AS	5000440154	122
BK1401204AS	4522002110	122
BK1401204AS	4522002110	122
BK1401204AS	452 200 211 0	122
BK1401204AS	2513	122
BK1401302AS	8283703000	122
BK1401302AS	71005013	122
BK1401302AS	4522000120	122
BK1401302AS	4522000120	122
BK1401302AS	452 200 012 0	122
BK1401302AS	2519	122
BK1401302AS	109913	122

Оригинальные номера запчастей используются только для сравнения.
Они не должны использоваться на упаковочных листах, счетах или накладных, которые выставляются владельцам или перепродавцам.

BK Nr.	Referenz Nr.	Page
BK1401302AS	0218240800	122
BK1401302AS	0109913	122
BK1401302AS	0004293330	122
BK1401303AS	81.51220.6115	122
BK1401303AS	81.51220.6072	122
BK1401303AS	81.51220.6049	122
BK1401303AS	61259650	122
BK1401303AS	60135772	122
BK1401303AS	81512206049	122
BK1401303AS	81512206072	122
BK1401303AS	81512206115	122
BK1401303AS	81522206075	122
BK1401303AS	952 200 021 0	122
BK1401303AS	9522000210	122
BK1401303AS	81512206075	122
BK1401303AS	81.51220.6075	122
BK1401303AS	5021170409	122
BK1401303AS	5000608011	122
BK1401303AS	5000095034	122
BK1401303AS	452 200 021 0	122
BK1401303AS	0004297630	122
BK1401303AS	0004297730	122
BK1401303AS	0037534600	122
BK1401303AS	0218240300	122
BK1401303AS	051424	122
BK1401303AS	1112485	122
BK1401303AS	1506435	122
BK1401303AS	2518	122
BK1401303AS	330301	122
BK1401303AS	41035633	122
BK1401303AS	4425012100	122
BK1401303AS	4522000210	122
BK1401501AS	0533891	116
BK1401501AS	051043	116
BK1401501AS	0305049	116
BK1401501AS	0220008090	116
BK1401501AS	0004231286	116
BK1401501AS	0706128	116
BK1401501AS	1104202	116
BK1401501AS	143113	116
BK1401501AS	1588818	116
BK1401501AS	1609311	116
BK1401501AS	176232	116
BK1401501AS	2583	116
BK1401501AS	305049	116
BK1401501AS	Q82836966860	116
BK1401501AS	FBU8677	116
BK1401501AS	30LS	116
BK1401501AS	325206	116
BK1401501AS	344628	116
BK1401501AS	5021170282	116
BK1401501AS	533891	116
BK1401501AS	6210874	116
BK1401501AS	69220	116
BK1401501AS	706128	116
BK1401501AS	7701005197	116
BK1401501AS	82979	116
BK1401501AS	897 120 540 4	116
BK1401501AS	8971205404	116
BK1401501AS	90911590013	116
BK1401502AS	69219	116
BK1401502AS	6236805	116
BK1401502AS	52582	116
BK1401502AS	502939908	116
BK1401502AS	5021170279	116
BK1401502AS	501182	116
BK1401502AS	706123	116
BK1401502AS	81511130002	116
BK1401502AS	81521120019	116
BK1401502AS	81521120039	116

BK Nr.	Referenz Nr.	Page
BK1401502AS	82977	116
BK1401502AS	897 120 530 4	116
BK1401502AS	8971205304	116
BK1401502AS	90911578013	116
BK1401502AS	FBU8648	116
BK1401502AS	5000243917	116
BK1401502AS	352208	116
BK1401502AS	0004212086	116
BK1401502AS	01271506	116
BK1401502AS	0220007090	116
BK1401502AS	0706123	116
BK1401502AS	143112	116
BK1401502AS	1509901	116
BK1401502AS	15099	116
BK1401502AS	1609310	116
BK1401502AS	1614798	116
BK1401502AS	338452	116
BK1401502AS	312940	116
BK1401502AS	2582	116
BK1401502AS	181338	116
BK1401502AS	1784593	116
BK1401502AS	1695904	116
BK1401503AS	46784	116
BK1401503AS	5000243913	116
BK1401503AS	5021170276	116
BK1401503AS	52581	116
BK1401503AS	69218	116
BK1401503AS	81511130001	116
BK1401503AS	82980	116
BK1401503AS	84630	116
BK1401503AS	897 120 520 4	116
BK1401503AS	8971205204	116
BK1401503AS	8971205204	116
BK1401503AS	FBU8676	116
BK1401503AS	338458	116
BK1401503AS	303055	116
BK1401503AS	2581	116
BK1401503AS	0004310728	116
BK1401503AS	0004311428	116
BK1401503AS	01282538	116
BK1401503AS	0220006090	116
BK1401503AS	1104252	116
BK1401503AS	1325345	116
BK1401503AS	151476	116
BK1401503AS	234099K	116
BK1401503AS	20LS	116
BK1401503AS	181331	116
BK1401503AS	1614797	116
BK1401503AS	1609309	116
BK1401504AS	52580	116
BK1401504AS	69216	116
BK1401504AS	69217	116
BK1401504AS	721187	116
BK1401504AS	8.283.701.631.0	116
BK1401504AS	8.283.701.631.0	116
BK1401504AS	81511130013	116
BK1401504AS	82978	116
BK1401504AS	897 120 510 4	116
BK1401504AS	8971205104	116
BK1401504AS	Q82837016310	116
BK1401504AS	5021170274	116
BK1401504AS	5000821928	116
BK1401504AS	325867	116
BK1401504AS	0004212986	116
BK1401504AS	0220005090	116
BK1401504AS	02661819	116
BK1401504AS	02961819	116
BK1401504AS	1325346	116
BK1401504AS	160342	116
BK1401504AS	1609308	116

BK Nr.	Referenz Nr.	Page
BK1401504AS	1614796	116
BK1401504AS	1696583	116
BK1401504AS	234189K	116
BK1401504AS	2580	116
BK1401505AS	89199209694	116
BK1401505AS	8197157	116
BK1401505AS	81511130019	116
BK1401505AS	8.919.920.969.4	116
BK1401505AS	69215	116
BK1401505AS	897 120 505 4	116
BK1401505AS	8971205054	116
BK1401505AS	99.01436-0821	116
BK1401505AS	99014360821	116
BK1401505AS	DP12	116
BK1401505AS	FBU9962	116
BK1401505AS	KY1505/2	116
BK1401505AS	KY15052	116
BK1401505AS	69214	116
BK1401505AS	6210873	116
BK1401505AS	52578	116
BK1401505AS	0004311728	116
BK1401505AS	0220004090	116
BK1401505AS	08197157	116
BK1401505AS	09986597	116
BK1401505AS	1325347	116
BK1401505AS	171566	116
BK1401505AS	234226K	116
BK1401505AS	2578	116
BK1401505AS	5021170273	116
BK1401505AS	5000814337	116
BK1401505AS	5000130329	116
BK1401505AS	42487115	116
BK1401505AS	325197	116
BK1401506AS	189644	117
BK1401506AS	189644	117
BK1401506AS	1257928	117
BK1401506AS	09986596	117
BK1401506AS	08123746	117
BK1401506AS	0222030100	117
BK1401506AS	8123746	117
BK1401506AS	709116	117
BK1401506AS	5021170272	117
BK1401506AS	5001832026	117
BK1401506AS	4341001247	117
BK1401506AS	203670	117
BK1401506AS	234433K	117
BK1401506AS	2576	117
BK1401506AS	353314	117
BK1401506AS	4230420002	117
BK1401506AS	52576	117
BK1401506AS	69213	117
BK1401506AS	897 120 495 4	117
BK1401506AS	8971204954	117
BK1401506AS	KY15051	117
BK1401506AS	KY1505/1	117
BK1401506AS	0001440028	117
BK1401506AS	4341001240	117
BK1401507AS	9254860002	117
BK1401507AS	8971219234	117
BK1401507AS	897 121 923 4	117
BK1401507AS	8971205074	117
BK1401507AS	897 120 507 4	117
BK1401507AS	1 524 540	117
BK1401507AS	1524540	117
BK1401508AS	8971205154	117
BK1401508AS	897 120 515 4	117
BK1401508AS	82839378460	117
BK1401508AS	81625	117
BK1401508AS	81511130012	117
BK1401508AS	81511130007	117

BK Nr.	Referenz Nr.	Page
BK1401508AS	81.51113-0012	117
BK1401508AS	8971205164	117
BK1401508AS	FBU9614	117
BK1401508AS	Q82839867450	117
BK1401508AS	897 120 516 4	117
BK1401508AS	1 935 370	117
BK1401508AS	1935370	117
BK1401508AS	22849114	117
BK1401508AS	2 2849 114	117
BK1401508AS	2C72596	117
BK1401508AS	8.283.986.745	117
BK1401508AS	8.283.937.846.0	117
BK1401508AS	0004312026	117
BK1401508AS	0004312028	117
BK1401508AS	0004312128	117
BK1401508AS	00100513	117
BK1401508AS	025040709	117
BK1401508AS	0689511	117
BK1401508AS	16LS	117
BK1401508AS	2585	117
BK1401508AS	3090848	117
BK1401508AS	689511	117
BK1401508AS	67185	117
BK1401508AS	52585	117
BK1401508AS	5021170275	117
BK1401508AS	5000296998	117
BK1401508AS	5000296998	117
BK1401508AS	4231040032	117
BK1401509AS	8.252.052.237.0	115
BK1401509AS	8.283.000.639.0	115
BK1401509AS	81511130020	115
BK1401509AS	81626	115
BK1401509AS	82520522370	115
BK1401509AS	82830006390	115
BK1401509AS	897 120 526 4	115
BK1401509AS	8971205264	115
BK1401509AS	CF3510306	115
BK1401509AS	2C72336	115
BK1401509AS	689366	115
BK1401509AS	52586	115
BK1401509AS	5021170278	115
BK1401509AS	0004214286	115
BK1401509AS	0004216586	115
BK1401509AS	0004230096	115
BK1401509AS	025040809	115
BK1401509AS	0689366	115
BK1401509AS	1303474	115
BK1401509AS	1333810	115
BK1401509AS	2586	115
BK1401509AS	3090925	115
BK1401509AS	5000819262	115
BK1401510AS	8.283.000.640.0	115
BK1401510AS	695751	115
BK1401510AS	691763	115
BK1401510AS	6212195	115
BK1401510AS	52587	115
BK1401510AS	8.283.000.640.0	115
BK1401510AS	81511130017	115
BK1401510AS	81624	115
BK1401510AS	82830006400	115
BK1401510AS	897 120 536 4	115
BK1401510AS	8971205364	115
BK1401510AS	9254610002	115
BK1401510AS	5021170281	115
BK1401510AS	5000809652	115
BK1401510AS	341425	115
BK1401510AS	2C72337	115
BK1401510AS	0004233486	115
BK1401510AS	0004311928	115
BK1401510AS	0004313486	115

Оригинальные номера запчастей используются только для сравнения.
Они не должны использоваться на упаковочных листах, счетах или накладных, которые выставляются владельцам или перепродавцам.

BK Nr.	Referenz Nr.	Page
BK1401510AS	02.220.30.40.0	115
BK1401510AS	0222030400	115
BK1401510AS	025040909	115
BK1401510AS	2587	115
BK1401510AS	24LS	115
BK1401510AS	1698126	115
BK1401510AS	1320138	115
BK1401510AS	0691763	115
BK1401511AS	5000807176	116
BK1401511AS	5021170283	116
BK1401511AS	52588	116
BK1401511AS	6211358	116
BK1401511AS	691602	116
BK1401511AS	694277	116
BK1401511AS	81623	116
BK1401511AS	897 120 546 4	116
BK1401511AS	8971205464	116
BK1401511AS	30LS	116
BK1401511AS	2588	116
BK1401511AS	1802699	116
BK1401511AS	0004216286	116
BK1401511AS	02.220.30.20.0	116
BK1401511AS	02.220.30.50.0	116
BK1401511AS	0220021090	116
BK1401511AS	0222030200	116
BK1401511AS	0222030500	116
BK1401511AS	0694277	116
BK1401511AS	1303475	116
BK1401511AS	1333454	116
BK1401511AS	1614799	116
BK1401512AS	504585	115
BK1401512AS	52584	115
BK1401512AS	69222	115
BK1401512AS	69223	115
BK1401512AS	721172	115
BK1401512AS	897 120 550 4	115
BK1401512AS	8971205504	115
BK1401512AS	5021170285	115
BK1401512AS	5021170285	115
BK1401512AS	4230080002	115
BK1401512AS	0003352071	115
BK1401512AS	025019409	115
BK1401512AS	143118	115
BK1401512AS	1518481	115
BK1401512AS	1518741	115
BK1401512AS	195272	115
BK1401512AS	2584	115
BK1401513AS	8971205474	120
BK1401513AS	85104250	120
BK1401513AS	81511130011	120
BK1401513AS	0066619	120
BK1401513AS	0004313828	120
BK1401513AS	50 01 014 108	120
BK1401513AS	5001014108	120
BK1401513AS	50 21 170 284	120
BK1401513AS	5021170284	120
BK1401513AS	897 120 547 4	120
BK1401601AS	8.283.010.000.0	72
BK1401601AS	81.51230.0009	72
BK1401601AS	81.51230.6009	72
BK1401601AS	8120461	72
BK1401601AS	78911	72
BK1401601AS	6604358	72
BK1401601AS	631283	72
BK1401601AS	5430061070	72
BK1401601AS	511236405	72
BK1401601AS	502939408	72
BK1401601AS	5021170150	72
BK1401601AS	81512300009	72
BK1401601AS	81512306009	72

BK Nr.	Referenz Nr.	Page
BK1401601AS	82830100000	72
BK1401601AS	II33261	72
BK1401601AS	I28323	72
BK1401601AS	I28323AT	72
BK1401601AS	H03098901	72
BK1401601AS	AE2100	72
BK1401601AS	90810120153	72
BK1401601AS	88512306200	72
BK1401601AS	882330	72
BK1401601AS	88.51230.6200	72
BK1401601AS	82830100000	72
BK1401601AS	VSY981801	72
BK1401601AS	5000241986	72
BK1401601AS	0243102900	72
BK1401601AS	0201190100	72
BK1401601AS	02.431.02.90.0	72
BK1401601AS	02.011.90.10.0	72
BK1401601AS	0037535600	72
BK1401601AS	0004291531	72
BK1401601AS	0004291431	72
BK1401601AS	0004291331	72
BK1401601AS	0004291031	72
BK1401601AS	0004290831	72
BK1401601AS	0004290631	72
BK1401601AS	051462	72
BK1401601AS	108756	72
BK1401601AS	4520021320	72
BK1401601AS	4520021070	72
BK1401601AS	452 002 107 0	72
BK1401601AS	351565	72
BK1401601AS	334077001	72
BK1401601AS	334047001	72
BK1401601AS	2509	72
BK1401601AS	124978	72
BK1401601AS	1229423R	72
BK1401601AS	1229423	72
BK1401601AS	1229423A	72
BK1401701AS	5000036868	163
BK1401701AS	4325000210	163
BK1401701AS	4325000207	163
BK1401701AS	4325000200	163
BK1401701AS	587805	163
BK1401701AS	631697	163
BK1401701AS	71005152	163
BK1401701AS	81.51270.6026	163
BK1401701AS	81512706026	163
BK1401701AS	90810110116	163
BK1401701AS	432 500 020 0	163
BK1401701AS	42106582	163
BK1401701AS	0004291795	163
BK1401701AS	0004292995	163
BK1401701AS	0004293895	163
BK1401701AS	0004350412	163
BK1401701AS	02494274	163
BK1401701AS	1238508	163
BK1401701AS	1591031	163
BK1401701AS	2632	163
BK1401701AS	310005011	163
BK1401701AS	310005011	163
BK1401801AS	81.51260.6042	76
BK1401801AS	81.51260.7003	76
BK1401801AS	81512605003	76
BK1401801AS	81512606002	76
BK1401801AS	81.51260.6002	76
BK1401801AS	795035	76
BK1401801AS	6626859	76
BK1401801AS	606639	76
BK1401801AS	505294	76
BK1401801AS	500304229	76
BK1401801AS	81512606003	76

BK Nr.	Referenz Nr.	Page
BK1401801AS	81512606040	76
BK1401801AS	81512606041	76
BK1401801AS	I94095	76
BK1401801AS	9343000030	76
BK1401801AS	9343000010	76
BK1401801AS	934 300 001 0	76
BK1401801AS	90810214230	76
BK1401801AS	90.81021.4230	76
BK1401801AS	81512607004	76
BK1401801AS	81512607003	76
BK1401801AS	81512607002	76
BK1401801AS	81512606042	76
BK1401801AS	42021336	76
BK1401801AS	303501	76
BK1401801AS	0004322407	76
BK1401801AS	0004322107	76
BK1401801AS	0004322007	76
BK1401801AS	0004321907	76
BK1401801AS	0004321307	76
BK1401801AS	0004321107	76
BK1401801AS	0004320807	76
BK1401801AS	0004320607	76
BK1401801AS	0004320407	76
BK1401801AS	341425	76
BK1401801AS	0004352407	76
BK1401801AS	01260634	76
BK1401801AS	02486790	76
BK1401801AS	295500	76
BK1401801AS	295499	76
BK1401801AS	201107	76
BK1401801AS	1443387	76
BK1401801AS	124404	76
BK1401801AS	04788568	76
BK1401801AS	04672326	76
BK1401801AS	04457267	76
BK1401801AS	03423526	76
BK1401801AS	02520243	76
BK1402201AS	K000954	122
BK1402201AS	9522010110	122
BK1402201AS	9522010010	122
BK1402201AS	952 201 001 0	122
BK1402201AS	81998062077	122
BK1402201AS	6500331	122
BK1402201AS	5820329	122
BK1402201AS	1524746	122
BK1402201AS	1518206	122
BK1402202AS	952 201 012 0	123
BK1402202AS	K000952	123
BK1402202AS	9522010120	123
BK1402202AS	9522010020	123
BK1402202AS	952 201 002 0	123
BK1402202AS	81998062076	123
BK1402202AS	6500330	123
BK1402202AS	5820328	123
BK1402202AS	1788946	123
BK1402202AS	1524747	123
BK1402202AS	1518207	123
BK1432411AS	II40100F	128
BK1432411AS	T250W	128
BK1432411AS	81521020010	128
BK1432411AS	8190948	128
BK1432411AS	81521020009	128
BK1432411AS	II17793	128
BK1432411AS	AL12	128
BK1432411AS	AL 12	128
BK1432411AS	AL 12	128
BK1432411AS	82521020013	128
BK1432411AS	82.52102.0013	128
BK1432411AS	TB1374x	128
BK1432411AS	81521020008	128

BK Nr.	Referenz Nr.	Page
BK1432411AS	81.52102.0010	128
BK1432411AS	99707305720	128
BK1432411AS	190 7612	128
BK1432411AS	CF352490	128
BK1432411AS	1504900	128
BK1432411AS	272897	128
BK1432411AS	93118E	128
BK1432411AS	AD13170x	128
BK1432411AS	BK1400601AS	128
BK1432411AS	81.52102.0008	128
BK1432411AS	81.52102.0009	128
BK1432411AS	8123564	128
BK1432411AS	8.285.141.196	128
BK1432411AS	3090288	128
BK1432411AS	50014052	128
BK1432411AS	50013305	128
BK1432411AS	0004293695	128
BK1432411AS	0004293595	128
BK1432411AS	0004293395	128
BK1432411AS	0004291097	128
BK1432411AS	5021170070	128
BK1432411AS	5021170076	128
BK1432411AS	5430018121	128
BK1432411AS	3090 288	128
BK1432411AS	4324100202	128
BK1432411AS	5001830112	128
BK1432411AS	699 387	128
BK1432411AS	3091 200	128
BK1432411AS	377 640	128
BK1432411AS	3091200	128
BK1432411AS	2992261	128
BK1432411AS	1907612	128
BK1432411AS	0004300969	128
BK1432411AS	0004293795	128
BK1432411AS	377640	128
BK1432411AS	432 410 222 7	128
BK1432411AS	5000295421	128
BK1432411AS	4324102227	128
BK1432411AS	432 410 020 2	128
BK1432411AS	1 505 970	128
BK1432411AS	TB 1374 x	128
BK1432411AS	76850	128
BK1432411AS	SP800	128
BK1432411AS	SP-800	128
BK1432411AS	819 0948	128
BK1432411AS	812 3564	128
BK1432411AS	BBU8146	128
BK1432411AS	326549	128
BK1432411AS	571352308	128
BK1432411AS	BBU9424	128
BK1432411AS	000 429 33 95	128
BK1432411AS	000 429 10 97	128
BK1432411AS	0 986 628 250	128
BK1432411AS	0986628250	128
BK1432411AS	AD 13170 x	128
BK1432411AS	FT20016A	128
BK1432411AS	AD1100	128
BK1432411AS	AD 1100	128
BK1432411AS	AL12	128
BK1432411AS	AF27817	128
BK1432411AS	AD785	128
BK1432411AS	ZP3010A	128
BK1432411AS	ZP 3010 A	128
BK1432411AS	F026404012	128
BK1432411AS	F 026 404 012	128
BK1432411AS	50 00 295 421	128
BK1432411AS	000 429 37 95	128
BK1432411AS	II19770	128
BK1432411AS	II31482	128
BK1432411AS	II39878F	128

Оригинальные номера запчастей используются только для сравнения.
Они не должны использоваться на упаковочных листах, счетах или накладных, которые выставляются владельцам или перепродавцам.

BK Nr.	Referenz Nr.	Page
BK1432411AS	K006116	128
BK1432411AS	K061460	128
BK1432411AS	000 430 09 69	128
BK1432411AS	299 2261	128
BK1432411AS	50 01 830 112	128
BK1432411AS	1 504 900	128
BK1432411AS	1505970	128
BK1432411AS	8285141196	128
BK1432411AS	AL204884	128
BK1432411AS	II34979	128
BK1432411AS	N2509990176	128
BK1432411AS	000 429 36 95	128
BK1432411AS	000 429 35 95	128
BK1432411AS	50 21 170 070	128
BK1432411AS	54 30 018 121	128
BK1432411AS	174767	128
BK1432411AS	8552063	128
BK1432411AS	699387	128
BK1432411AS	1368731	128
BK1432411AS	2TA607413	128
BK1432411AS	8552 063	128
BK1432411AS	50 21 170 076	128
BK1432411AS-01	0004293695	125
BK1432411AS-01	0004293595	125
BK1432411AS-01	0004293395	125
BK1432411AS-01	0004291097	125
BK1432411AS-01	5430018121	125
BK1432411AS-01	0004293795	125
BK1432411AS-01	0004300969	125
BK1432411AS-01	1907612	125
BK1432411AS-01	2992261	125
BK1432411AS-01	3090288	125
BK1432411AS-01	3091 200	125
BK1432411AS-01	3091200	125
BK1432411AS-01	5021170076	125
BK1432411AS-01	5021170070	125
BK1432411AS-01	8285141196	125
BK1432411AS-01	8.285.141.196	125
BK1432411AS-01	99707305720	125
BK1432411AS-01	CF352490	125
BK1432411AS-01	190 7612	125
BK1432411AS-01	AD13170x	125
BK1432411AS-01	93118E	125
BK1432411AS-01	BK1400601AS	125
BK1432411AS-01	432 410 020 2	125
BK1432411AS-01	4324100202	125
BK1432411AS-01	3090 288	125
BK1432411AS-01	1 505 970	125
BK1432411AS-01	377 640	125
BK1432411AS-01	81521020009	125
BK1432411AS-01	81521020010	125
BK1432411AS-01	8190948	125
BK1432411AS-01	82.52102.0013	125
BK1432411AS-01	82521020013	125
BK1432411AS-01	AL 12	125
BK1432411AS-01	AL 12	125
BK1432411AS-01	AL12	125
BK1432411AS-01	II17793	125
BK1432411AS-01	II40100F	125
BK1432411AS-01	T250W	125
BK1432411AS-01	81521020008	125
BK1432411AS-01	8123564	125
BK1432411AS-01	377640	125
BK1432411AS-01	432 410 222 7	125
BK1432411AS-01	4324102227	125
BK1432411AS-01	5000295421	125
BK1432411AS-01	50013305	125
BK1432411AS-01	50014052	125
BK1432411AS-01	5001830112	125
BK1432411AS-01	699 387	125

BK Nr.	Referenz Nr.	Page
BK1432411AS-01	81.52102.0008	125
BK1432411AS-01	81.52102.0009	125
BK1432411AS-01	81.52102.0010	125
BK1432411AS-01	TB1374x	125
BK1432411AS-01	1505970	125
BK1432411AS-01	TB 1374 x	125
BK1432411AS-01	AD1100	125
BK1432411AS-01	FT20016A	125
BK1432411AS-01	AD 13170 x	125
BK1432411AS-01	812 3564	125
BK1432411AS-01	819 0948	125
BK1432411AS-01	326549	125
BK1432411AS-01	BBU8146	125
BK1432411AS-01	BBU9424	125
BK1432411AS-01	571352308	125
BK1432411AS-01	000 429 10 97	125
BK1432411AS-01	000 429 33 95	125
BK1432411AS-01	AD 1100	125
BK1432411AS-01	AL12	125
BK1432411AS-01	SP-800	125
BK1432411AS-01	SP800	125
BK1432411AS-01	76850	125
BK1432411AS-01	0 986 628 250	125
BK1432411AS-01	0986628250	125
BK1432411AS-01	F 026 404 012	125
BK1432411AS-01	F026404012	125
BK1432411AS-01	ZP 3010 A	125
BK1432411AS-01	ZP3010A	125
BK1432411AS-01	AD785	125
BK1432411AS-01	AF27817	125
BK1432411AS-01	000 429 35 95	125
BK1432411AS-01	000 429 36 95	125
BK1432411AS-01	50 01 830 112	125
BK1432411AS-01	299 2261	125
BK1432411AS-01	000 430 09 69	125
BK1432411AS-01	K061460	125
BK1432411AS-01	K006116	125
BK1432411AS-01	II39878F	125
BK1432411AS-01	II31482	125
BK1432411AS-01	II19770	125
BK1432411AS-01	272897	125
BK1432411AS-01	1504900	125
BK1432411AS-01	1 504 900	125
BK1432411AS-01	II34979	125
BK1432411AS-01	AL204884	125
BK1432411AS-01	50 21 170 076	125
BK1432411AS-01	000 429 37 95	125
BK1432411AS-01	50 00 295 421	125
BK1432411AS-01	50 21 170 070	125
BK1432411AS-01	54 30 018 121	125
BK1432411AS-01	174767	125
BK1432411AS-01	8552063	125
BK1432411AS-01	8552 063	125
BK1432411AS-01	2TA607413	125
BK1432411AS-01	699387	125
BK1432411AS-01	1368731	125
BK1432411AS-01	N2509990176	125
BK1500002AS-04	011320400000	102
BK1500002AS-04	05000011	102
BK1500002AS-04	1517929	102
BK1500002AS-04	20080340201	102
BK1500002AS-04	4110338012	102
BK1500002AS-04	51.54114.6047	102
BK1500002AS-04	51541146054	102
BK1500002AS-04	51.54114.6045	102
BK1500002AS-04	0001302619	102
BK1500002AS-04	000130261980	102
BK1500002AS-04	51541146053	102
BK1500002AS-04	51.54114.6053	102
BK1500002AS-04	51541146045	102

BK Nr.	Referenz Nr.	Page
BK1500002AS-04	51.54114.6054	102
BK1500002AS-04	51541146047	102
BK1500002AS-04	000 130 26 19	102
BK1500002AS-04	0001302419	102
BK1500002AS-04	0001302519	102
BK1600102AS	3434381400	40
BK1600102AS	3881	40
BK1600102AS	53881	40
BK1600102AS	81.50822.6020	40
BK1600102AS	81.50822.6031	40
BK1600102AS	42541413	40
BK1600102AS	81508226020	40
BK1600102AS	81508226031	40
BK1600102AS	960709	40
BK1600102AS	BK8500392	40
BK1600102AS	BK6121312	40
BK1600102AS	1689313	40
BK1600102AS	1616894	40
BK1600102AS	1622785	40
BK1600102AS	0004202382	40
BK1600102AS	0004204082	40
BK1600102AS	0200603423	40
BK1600102AS	K001300	40
BK1600102AS	K010603	40
BK1600102AS	K000366	40
BK1600102AS	M91006201	40
BK1600102AS	M910062-01	40
BK1600102AS	09.801.06.32.0	40
BK1600102AS	0980106320	40
BK1600102AS	1622785	40
BK1600201AS	1448915	38
BK1600201AS	1415149	38
BK1600201AS	1390427	38
BK1600201AS	0501211763	38
BK1600201AS	0004202282	38
BK1600201AS	0004200782	38
BK1600201AS	42537451	38
BK1600201AS	3890	38
BK1600201AS	81508226009	38
BK1600201AS	II328090062	38
BK1600201AS	BK8500498	38
BK1600201AS	BK1600226AS	38
BK1600201AS	II339680062	38
BK1600201AS	BK8500509	38
BK1600201AS	BK8500365	38
BK1600205AS	81.50822.6019	38
BK1600205AS	81.50822-6034	38
BK1600205AS	81508226019	38
BK1600205AS	960710	38
BK1600205AS	K000472	38
BK1600205AS	K001280	38
BK1600205AS	K001470	38
BK1600205AS	K002845	38
BK1600205AS	53889	38
BK1600205AS	42541412	38
BK1600205AS	0004203482	38
BK1600205AS	09.801.06.33.0	38
BK1600205AS	0980106330	38
BK1600205AS	1622786	38
BK1600205AS	0004202282	38
BK1600205AS	1639100	38
BK1600205AS	3434381200	38
BK1600205AS	3889	38
BK1600206AS	K001301	36
BK1600206AS	K001301K64	36
BK1600206AS	II350470063	36
BK1600206AS	81508226025	36
BK1600206AS	1439494	36
BK1600209AS	II368470064	39
BK1600209AS	53875	39

BK Nr.	Referenz Nr.	Page
BK1600209AS	3875	39
BK1600209AS	1448910	39
BK1600209AS	0501212199	39
BK1600209AS	0019882810	39
BK1600214AS	K048389K50	40
BK1600214AS	K017707	40
BK1600214AS	K001915	40
BK1600214AS	81508226037	40
BK1600214AS	81508226034	40
BK1600214AS	0004200782	40
BK1600214AS	0004202282	40
BK1600214AS	1622786	40
BK1600226AS	0004200782	37
BK1600226AS	0004202282	37
BK1600226AS	0501211763	37
BK1600226AS	1390427	37
BK1600226AS	1415149	37
BK1600226AS	1448915	37
BK1600226AS	II328090062	37
BK1600226AS	BK8500498	37
BK1600226AS	II339680062	37
BK1600226AS	BK1600201AS	37
BK1600226AS	42537451	37
BK1600226AS	3890	37
BK1600226AS	81508226009	37
BK1600226AS	BK8500365	37
BK1600226AS	BK8500509	37
BK1600229AS	K000945	39
BK1600229AS	K000945K64	39
BK1600229AS	81508226024	39
BK1600229AS	81508226021	39
BK1600229AS	81.50822.6024	39
BK1600229AS	81.50822.6021	39
BK1600229AS	1439493	39
BK1600301AS	0004200882	36
BK1600301AS	0004202482	36
BK1600301AS	0004202682	36
BK1600301AS	0980102760	36
BK1600301AS	BK8500369	36
BK1600301AS	6274200186	36
BK1600301AS	II19712004	36
BK1600301AS	K000133	36
BK1600301AS	K000129	36
BK1600301AS	II30679004	36
BK1600301AS	1617343	36
BK1600301AS	3434380700	36
BK1602066AS	4640061007	175
BK1602066AS	5808613	175
BK1602066AS	612032001	175
BK1602066AS	8285499000	175
BK1602066AS	BK1243404AS	175
BK1602066AS	8.285.499.000	175
BK1602066AS	464 006 100 7	175
BK1602066AS	4 425 0134 00	175
BK1602066AS	1 325 336	175
BK1602066AS	4640061000	175
BK1602066AS	464 006 100 0	175
BK1602066AS	4425013400	175
BK1602066AS	CF352131	175
BK1602066AS	F005268	175
BK1602066AS	I98289AT	175
BK1602066AS	I98289	175
BK1602066AS	SV1410	175
BK1602066AS	02.4311.35.00	175
BK1602066AS	0243113500	175
BK1602066AS	050637	175
BK1602066AS	1325336	175
BK1604025AS	1 738 473	176
BK1604025AS	1738473	176
BK1604025AS	1 506 116	176

Оригинальные номера запчастей используются только для сравнения.
Они не должны использоваться на упаковочных листах, счетах или накладных, которые выставляются владельцам или перепродавцам.

BK Nr.	Referenz Nr.	Page
BK1604025AS	1506116	176
BK1604025AS	464 006 012 7	176
BK1604025AS	4640060127	176
BK1604025AS	4640060120	176
BK1604025AS	464 006 012 0	176
BK1620001AS	12999738	38
BK1620001AS	3.434.3827.01	38
BK1620001AS	1505890	38
BK1620001AS	BK1620002AS	38
BK1620001AS	3434382701	38
BK1620001AS	12999738VT	38
BK1620001AS	12 999 738VT	38
BK1620002AS	BK1620001AS	37
BK1620002AS	3.434.3827.01	37
BK1620002AS	3434382701	37
BK1620002AS	1505890	37
BK1620002AS	12999738	37
BK1620002AS	12999738VT	37
BK1620002AS	12 999 738VT	37
BK1620003AS	12 999 776VT	38
BK1620003AS	3.434.3827.01	38
BK1620003AS	5001866626	38
BK1620003AS	3434382800	38
BK1620003AS	1628065	38
BK1620003AS	12999776	38
BK1620003AS	12999776VT	38
BK1620005AS	12999699	38
BK1620005AS	12 999 699	38
BK1620005AS	BK8500114	38
BK1620005AS	BK8500113	38
BK1620005AS	81508226001	38
BK1620005AS	42536957	38
BK1620005AS	BK8500116	38
BK1620005AS	BK8500115	38
BK1620005AS	1436853	38
BK1620005AS	12999702	38
BK1620005AS	12999702VT	38
BK1620005AS	12999699VT	38
BK1620006AS	81508226003	39
BK1620006AS	81.50822.6003	39
BK1620006AS	1517407	39
BK1620006AS	12999580VT	39
BK1620006AS	12 999 580	39
BK1620006AS	12999580	39
BK1620007AS	12999704VT	39
BK1620007AS	1519363	39
BK1620007AS	5001852880	39
BK1620007AS	12999704	39
BK1620007AS	12 999 704	39
BK21001521SP	109 860	167
BK21001521SP	109860	167
BK2101015AS	4757101367	31
BK2101015AS	4757101360	31
BK2101015AS	475 710 136 0	31
BK2101015AS	1506217	31
BK2101015AS	0034312712	31
BK2101015AS	0034312612	31
BK210804	79429C	9
BK210804	ESXBU1027	9
BK210902	79430C	9
BK210902	ESXBU1028	9
BK230300	KB2220	12
BK230300	ESXBU1005	12
BK230300	BBU9759	12
BK230300	72660C	12
BK230300	394181	12
BK230300	278737	12
BK230300	1789561	12
BK230300	1112833	12
BK230300	MAS132501	12

BK Nr.	Referenz Nr.	Page
BK230300	1 112 833	12
BK230300	278 737	12
BK230300	394 181	12
BK230300	1 789 561	12
BK230300	58016	12
BK230400	XBU1001	13
BK230400	MAS132502	13
BK230400	58023	13
BK230400	1 112 834	13
BK230400	278 738	13
BK230400	394 182	13
BK230400	KB2260	13
BK230400	ESXBU1001	13
BK230400	1112834	13
BK230400	1789562	13
BK230400	278738	13
BK230400	394182	13
BK230400	72661C	13
BK230400	BBU9760	13
BK231500	XBU1009	14
BK231500	KB2265	14
BK231500	ESXBU1009	14
BK231500	72745C	14
BK231500	70663	14
BK231500	218834	14
BK231500	14564	14
BK231500	218 834	14
BK235400	KB2360	15
BK235400	XBU1010	15
BK235400	1 112 839	15
BK235400	362 135	15
BK235400	394 191	15
BK235400	58042	15
BK235400	MAS115003	15
BK235400	ESXBU1010	15
BK235400	BBU9768	15
BK235400	72958	15
BK235400	1112839	15
BK235400	362135	15
BK235400	394191	15
BK235400	72247	15
BK235400	72488	15
BK235400	72630	15
BK235400	72825C	15
BK235410	72631	14
BK235410	72826C	14
BK235410	72959	14
BK235410	BBU9758	14
BK235410	ESXBU1012	14
BK235410	KB2595	14
BK235410	XBU1012	14
BK235410	72489	14
BK235410	72248	14
BK235410	394192	14
BK235410	1 112 840	14
BK235410	362 134	14
BK235410	394 192	14
BK235410	MAS115004	14
BK235410	58043	14
BK235410	1112840	14
BK235410	362134	14
BK240101	MAS115613	11
BK240101	58068	11
BK240101	KB3655	11
BK240101	297 173	11
BK240101	159 563	11
BK240101	72544C	11
BK240101	72312	11
BK240101	297173	11
BK240101	159563	11

BK Nr.	Referenz Nr.	Page
BK240200	279 234	18
BK240200	279234	18
BK240200	72527C	18
BK240201	72545C	11
BK240201	72313	11
BK240201	297172	11
BK240201	159564	11
BK240201	MAS115614	11
BK240201	58067	11
BK240201	KB3660	11
BK240201	159 564	11
BK240201	297 172	11
BK240300	755 247	8
BK240300	72695C	8
BK240300	755247	8
BK240400	755 248	8
BK240400	755248	8
BK240400	72696C	8
BK240600	KB2305	11
BK240600	72540C	11
BK240600	72305	11
BK240600	361323	11
BK240600	159591	11
BK240600	159 591	11
BK240600	361 323	11
BK240601	278 679	10
BK240601	278 678	10
BK240601	159 560	10
BK240601	KB2760	10
BK240601	72530C	10
BK240601	278679	10
BK240601	278678	10
BK240601	159560	10
BK240700	58063	10
BK240700	374 801	10
BK240700	374 800	10
BK240700	159 576	10
BK240700	KB3665	10
BK240700	72547C	10
BK240700	374801	10
BK240700	374800	10
BK240700	159576	10
BK241100	KB2030	8
BK241100	72534C	8
BK241100	537539	8
BK241100	537538	8
BK241100	282610	8
BK241100	282609	8
BK241100	MAS140005	8
BK241100	537 538	8
BK241100	537 539	8
BK241100	282 610	8
BK241100	282 609	8
BK241200	279 244	18
BK241200	279244	18
BK241200	279 243	18
BK241200	279243	18
BK241200	72529C	18
BK241201	KB2880	10
BK241201	72546C	10
BK241201	4335015360	10
BK241201	297175	10
BK241201	297174	10
BK241201	159570	10
BK241201	159569	10
BK241201	433 501 536 0	10
BK241201	297 175	10
BK241201	297 174	10
BK241201	159 570	10
BK241201	159 569	10

BK Nr.	Referenz Nr.	Page
BK241500	361 540	9
BK241500	159 592	9
BK241500	KB2675	9
BK241500	72541C	9
BK241500	361540	9
BK241500	159592	9
BK241800	MAS143803	11
BK241800	281 090	11
BK241800	KB2115	11
BK241800	72525C	11
BK241800	72109	11
BK241800	281090	11
BK241800	159558	11
BK241800	159 558	11
BK241900	KB2125	10
BK241900	72526C	10
BK241900	72110	10
BK241900	281091	10
BK241900	159559	10
BK241900	159 559	10
BK241900	MAS143804	10
BK242000	72532C	19
BK242000	MAS143807	19
BK242000	58108	19
BK242000	92 419	19
BK242000	92419	19
BK242000	292 924	19
BK242000	292924	19
BK242001	58103	12
BK242001	MAS143801	12
BK242001	278 350	12
BK242001	159 556	12
BK242001	KB2010	12
BK242001	72523C	12
BK242001	278350	12
BK242001	14570	12
BK242001	105007001	12
BK242001	159556	12
BK242100	MAS143808	19
BK242100	58077	19
BK242100	92 420	19
BK242100	92420	19
BK242100	292 925	19
BK242100	292925	19
BK242100	72533C	19
BK242101	MAS143802	14
BK242101	278 351	14
BK242101	58078	14
BK242101	159 557	14
BK242101	KB2015	14
BK242101	72524C	14
BK242101	72108	14
BK242101	278351	14
BK242101	105006001	14
BK242101	159557	14
BK242200	MAS113804	9
BK242200	58061	9
BK242200	289 692	9
BK242200	KB2120	9
BK242200	72537C	9
BK242200	289692	9
BK242200	159588	9
BK242200	159 588	9
BK242201	MAS113801	12
BK242201	58082	12
BK242201	159 562	12
BK242201	361 542	12
BK242201	KB2035	12
BK242201	72543C	12
BK242201	72311	12

Оригинальные номера запчастей используются только для сравнения.
Они не должны использоваться на упаковочных листах, счетах или накладных, которые выставляются владельцам или перепродавцам.

BK Nr.	Referenz Nr.	Page
BK242201	361542	12
BK242201	159562	12
BK242300	MAS113803	10
BK242300	58062	10
BK242300	289 691	10
BK242300	159 587	10
BK242300	KB2110	10
BK242300	72536C	10
BK242300	289691	10
BK242300	159587	10
BK242301	MAS113802	14
BK242301	58085	14
BK242301	361 541	14
BK242301	159 561	14
BK242301	KB2105	14
BK242301	72542C	14
BK242301	361541	14
BK242301	159561	14
BK242600	58105	13
BK242600	MAS114501	13
BK242600	361 544	13
BK242600	159 589	13
BK242600	KB2020	13
BK242600	72538C	13
BK242600	361544	13
BK242600	12103554	13
BK242600	105015001	13
BK242600	159589	13
BK242604	1 309 074	19
BK242604	1309074	19
BK242604	79179C	19
BK242700	MAS114502	12
BK242700	58099	12
BK242700	361 543	12
BK242700	159 590	12
BK242700	KB2025	12
BK242700	72539C	12
BK242700	361543	12
BK242700	12103631	12
BK242700	105016001	12
BK242700	159590	12
BK242705	58097	19
BK242705	1 309 075	19
BK242705	1309075	19
BK242705	79180C	19
BK243000	MAS140006	9
BK243000	58064	9
BK243000	284 860	9
BK243000	159 565	9
BK243000	KB2515	9
BK243000	72535C	9
BK243000	284860	9
BK243000	159565	9
BK243100	281 095	19
BK243100	281095	19
BK243100	281 094	19
BK243100	281094	19
BK243100	72531C	19
BK243200	KB3760	19
BK243200	97 775	19
BK243200	97775	19
BK243200	72680C	19
BK243300	97774	7
BK243300	72679C	7
BK243300	97 774	7
BK243300	KB3790	7
BK243400	4230932	20
BK243400	58087	20
BK243400	1 242 597	20
BK243400	1242597	20
BK243400	72833C	20
BK243500	58088	20
BK243500	1 242 598	20
BK243500	1242598	20
BK243500	1 242 589	20
BK243500	1242589	20
BK243500	72834C	20
BK260900	KB2325	18
BK260900	611484	18
BK260900	BBU9774	18
BK260900	878 804	18
BK260900	878804	18
BK260900	ES8228242	18
BK260900	BBU9774R	18
BK260900	611484X	18
BK260900	8228 242	18
BK260900	8228242	18
BK260900	6869 601	18
BK260900	6869601	18
BK260900	70859C	18
BK270160	58337	14
BK270160	79160C	14
BK270160	1 489 019	14
BK270160	1489019	14
BK270160	MAS9289	14
BK270160	79160S	14
BK270160	21227325	14
BK280020	105031011	11
BK280020	80020D	11
BK280020	21229249	11
BK280020	TP02003059X	11
BK280020	MSAS610002	11
BK282200	81.50610.6090	13
BK282200	81.50610.6102	13
BK282200	81.50610.6124	13
BK282200	70908	13
BK282200	70847	13
BK282200	70962C	13
BK282200	72351	13
BK282200	72512	13
BK282200	72500	13
BK282200	KB3115	13
BK282200	MAS281501	13
BK282200	57923	13
BK282200	81.50610.6126	13
BK282200	72987C	13
BK282200	79225C	13
BK282200	81506106090	13
BK282200	81506106102	13
BK282200	81506106124	13
BK282200	81506106126	13
BK282200	81506106170	13
BK282200	81506106222	13
BK282200	ESXBU1033	13
BK282200	81.50610.6170	13
BK282200	81.50610.6222	13
BK282300	81.50610.6125	12
BK282300	81.50610.6089	12
BK282300	81.50610.6103	12
BK282300	57924	12
BK282300	KB3120	12
BK282300	72501	12
BK282300	72513	12
BK282300	70963C	12
BK282300	MAS281502	12
BK282300	81.50610.6223	12
BK282300	81.50610.6169	12
BK282300	81.50610.6127	12
BK282300	72988C	12
BK282300	79226C	12
BK282300	81506106089	12
BK282300	81506106103	12
BK282300	81506106125	12
BK282300	81506106127	12
BK282300	81506106169	12
BK282300	81506106223	12
BK282300	ESXBU1030	12
BK283000	79217C	14
BK283000	81506106149	14
BK283000	81506106179	14
BK283000	81506106205	14
BK283000	ESXBU1032	14
BK283000	KB3270	14
BK283000	72158	14
BK283000	72979	14
BK283000	72435	14
BK283000	57920	14
BK283000	81.50610.6205	14
BK283000	81.50610.6179	14
BK283000	81.50610.6149	14
BK283100	79216C	12
BK283100	81506106150	12
BK283100	81506106178	12
BK283100	81506106206	12
BK283100	ESXBU1024	12
BK283100	KB3265	12
BK283100	72434	12
BK283100	72978	12
BK283100	72159	12
BK283100	57928	12
BK283100	81.50610.6206	12
BK283100	81.50610.6178	12
BK283100	81.50610.6150	12
BK2840521SP	5000289840	228
BK2840521SP	5001859475	228
BK2840521SP	7982230	228
BK2840521SP	81.32638.0006	228
BK2840521SP	81.32638.0044	228
BK2840521SP	81326380006	228
BK2840521SP	81326380044	228
BK2840521SP	1662411	228
BK2840521SP	1527363	228
BK2840521SP	132047	228
BK2840521SP	0002670419	228
BK2840521SP	0002670819	228
BK2840521SP	0002672119	228
BK2840521SP	0068348	228
BK2840521SP	068987	228
BK2840521SP	0750132027	228
BK2840521SP	1295334075	228
BK2843221SP	BK2879421SP	54
BK2843221SP	37559000	54
BK2843221SP	3755.90.00	54
BK2843221SP	198642	54
BK2843221SP	51142	54
BK2843221SP	693 778	54
BK2843221SP	0005861433	54
BK2843221SP	0003500505	54
BK2843221SP	0003500305	54
BK2843221SP	0003500213S	54
BK2843221SP	0003500213	54
BK2843221SP	0003500213	54
BK2843221SP	000 350 02 13	54
BK2843321SP	GL11325	56
BK2843321SP	DR815	56
BK2843321SP	50244	56
BK2843321SP	3089901	56
BK2843321SP	274068	56
BK2843321SP	GL-11325	56
BK2843321SP	0691703	56
BK2843321SP	1134	56
BK2843321SP	1138401	56
BK2843321SP	1138402	56
BK2843321SP	0003501113	56
BK2843321SP	0005861135	56
BK2843321SP	0003500613	56
BK2843321SP	226011	56
BK2843321SP	20244	56
BK2843321SP	972550	56
BK2843321SP	BK2874421SP	56
BK2843321SP	000 586 11 35	56
BK2843321SP	BK2874621SP	56
BK2843321SP	BK2874521SP	56
BK2843321SP	DFR816	56
BK2843321SP	691703	56
BK2843321SP	93192618	56
BK2843321SP	14244	56
BK2843321SP	11-RK-6111	56
BK2843321SP	11RK6111	56
BK2843321SP	972503	56
BK2843321SP	961501	56
BK2855721SP	JRK0041	54
BK2855721SP	966308	54
BK2855721SP	11830	54
BK2855721SP	1183001	54
BK2855721SP	11830 01	54
BK2855721SP	54576	54
BK2855721SP	1 252 283	54
BK2855721SP	1252283	54
BK2856521SP	51861	54
BK2856521SP	082522	54
BK2856521SP	82522	54
BK2856521SP	082 522	54
BK2856521SP	82 522	54
BK2856621SP	198411	56
BK2856621SP	273373	56
BK2856621SP	4941233	56
BK2856621SP	513757	56
BK2856621SP	68342	56
BK2856621SP	6889509	56
BK2856621SP	691709	56
BK2856621SP	1847101	56
BK2856621SP	274019	56
BK2856621SP	42535204	56
BK2856621SP	44047	56
BK2856621SP	68348	56
BK2856621SP	691 709	56
BK2856621SP	51444	56
BK2856621SP	14247	56
BK2856621SP	513 757	56
BK2856621SP	81.43220.6203	56
BK2856621SP	VVR815	56
BK2856621SP	18471 01	56
BK2856621SP	18471	56
BK2856621SP	6889 509	56
BK2856621SP	BK2875221SP	56
BK2856621SP	273 373	56
BK2856621SP	274 019	56
BK2856621SP	4941 233	56
BK2856621SP	4253 5204	56
BK2856621SP	BK2875121SP	56
BK2856621SP	BK2874921SP	56
BK2856621SP	972591	56
BK2856621SP	DFR817	56
BK2856621SP	JRK0017	56
BK2856621SP	MNR816	56
BK2856621SP	972501	56
BK2856621SP	81432206203	56
BK2860561	1350817	22
BK2860561	272800	22

Оригинальные номера запчастей используются только для сравнения.
Они не должны использоваться на упаковочных листах, счетах или накладных, которые выставляются владельцам или перепродавцам.

BK Nr.	Referenz Nr.	Page
BK2860561	3091286	22
BK2860561	324728	22
BK2860561	324729	22
BK2860561	76046	22
BK2860561	81.50610.6132	22
BK2860561	81.50612.0001	22
BK2860561	81506106132	22
BK2860561	81506120001	22
BK2860561	0004200092	22
BK2860561	57810	22
BK2860561	000 420 00 92	22
BK2860561	1276868	22
BK2860561	1 276 868	22
BK2860561	1 350 817	22
BK2860561	272 800	22
BK2860561	3091 286	22
BK2860561	324 728	22
BK2860561	324 729	22
BK2860561	5001825536	22
BK2860561	50 01 825 536	22
BK2860721SP	48077	59
BK2860721SP	1134 962	59
BK2860721SP	308 852	59
BK2860721SP	119 140	59
BK2860721SP	68863	59
BK2860721SP	308852	59
BK2860721SP	51730	59
BK2860721SP	119140	59
BK2860721SP	1134 962-8	59
BK2860721SP	11349628	59
BK2860721SP	1134962-8	59
BK2860721SP	1134962	59
BK2861621SP	19977	54
BK2861621SP	93163617	54
BK2861621SP	20444	54
BK2861621SP	000 330 05 11	54
BK2861621SP	000 330 22 11	54
BK2861621SP	1 321 936	54
BK2861621SP	19977 01	54
BK2861621SP	52876	54
BK2861621SP	9316 3617	54
BK2861621SP	1997701	54
BK2861621SP	1321936	54
BK2861621SP	000 350 05 11	54
BK2861621SP	0003500511	54
BK2861621SP	KLR541	54
BK2861621SP	973060	54
BK2861621SP	BK2891221SP	54
BK2861621SP	DFR810	54
BK2861621SP	JRK0042	54
BK2861621SP	0003300511	54
BK2861621SP	0003302211	54
BK2868821SP	0366351	60
BK2868821SP	1848	60
BK2872921SP	14161	60
BK2872921SP	986301	60
BK2872921SP	51849	60
BK2872921SP	558 864	60
BK2872921SP	558864	60
BK2873721SP	11713 01	57
BK2873721SP	11713	57
BK2873721SP	968500	57
BK2873721SP	966310	57
BK2873721SP	14243	57
BK2873721SP	20243	57
BK2873721SP	JRK0002	57
BK2873721SP	1 271 124	57
BK2873721SP	298 0884	57
BK2873721SP	81432206132	57
BK2873721SP	0907258	57
BK2873721SP	51447	57
BK2873721SP	1171301	57
BK2873721SP	973057	57
BK2873721SP	BK2903621SP	57
BK2873721SP	81432206108	57
BK2873721SP	1271124	57
BK2873721SP	198612	57
BK2873721SP	198699	57
BK2873721SP	2980884	57
BK2873721SP	5959.90.00	57
BK2873721SP	59599000	57
BK2873721SP	81.43220.6108	57
BK2873721SP	81.43220.6132	57
BK2875321SP	81.95302.0049	57
BK2875321SP	11776	57
BK2875321SP	1177601	57
BK2875321SP	8.226.232.066	57
BK2875321SP	689749	57
BK2875321SP	639287	57
BK2875321SP	81953020049	57
BK2875321SP	81.95302.0050	57
BK2875321SP	81953020050	57
BK2875321SP	81.95302.0037	57
BK2875321SP	81953020037	57
BK2875321SP	50 10 347 406	57
BK2875321SP	5010347406	57
BK2875321SP	BK28491021SP	57
BK2875321SP	638862	57
BK2875321SP	42488722	57
BK2875321SP	1953248	57
BK2875321SP	11776 01	57
BK2875321SP	50 01 842 823	57
BK2875321SP	5001842823	57
BK2875321SP	53RS700172	57
BK2875321SP	53 RS 700 172	57
BK2875321SP	3660	57
BK2875321SP	BK2874321SP	57
BK2875321SP	8226232066	57
BK2875321SP	BK2874121SP	57
BK2875321SP	81432206055	57
BK2875321SP	81432206073	57
BK2875321SP	0003500506	57
BK2875321SP	51137	57
BK2875321SP	BK2876321SP	57
BK2875321SP	81.95302.0059	57
BK2875321SP	62246	57
BK2875321SP	5211 552 08	57
BK2875321SP	82262320660	57
BK2875321SP	82 262 320 660	57
BK2875321SP	4248 8722	57
BK2875321SP	1 104 335	57
BK2875321SP	1104335	57
BK2875321SP	638 862	57
BK2875321SP	639 287	57
BK2875321SP	689 749	57
BK2875321SP	81.43220.6073	57
BK2875321SP	81.43220.6055	57
BK2875321SP	000 350 05 06	57
BK2875321SP	1 953 248	57
BK2875321SP	521155208	57
BK2875321SP	9544171010099	57
BK2875321SP	634303610	57
BK2875321SP	81953020059	57
BK2875321SP	20246	57
BK2875321SP	14246	57
BK2875321SP	961400	57
BK2875321SP	BK28731021SP	57
BK2875321SP	BK2888421SP	57
BK2875321SP	6246	57
BK2875321SP	JRK0016	57
BK2875321SP	239310	57
BK2875321SP	653770	57
BK2875321SP	7000307001	57
BK2875321SP	11755 01	57
BK2875321SP	1175501	57
BK2875321SP	11755	57
BK2875521SP	BK2875721SP	55
BK2875521SP	961402	55
BK2875521SP	81432706064	55
BK2875521SP	81432306068	55
BK2875521SP	81432306051	55
BK2875521SP	81.43270.6064	55
BK2875521SP	81.43230.6068	55
BK2875521SP	81.43230.6051	55
BK2875521SP	689748	55
BK2875521SP	BK2876521SP	55
BK2875521SP	DFR814	55
BK2875521SP	JRK0014	55
BK2875521SP	639 370	55
BK2875521SP	550 806	55
BK2875521SP	517 403	55
BK2875521SP	1 953 249	55
BK2875521SP	1 104 334	55
BK2875521SP	BK2875421SP	55
BK2875521SP	19893	55
BK2875521SP	19893 01	55
BK2875521SP	689 748	55
BK2875521SP	68348	55
BK2875521SP	68345	55
BK2875521SP	1953249	55
BK2875521SP	51445	55
BK2875521SP	14241	55
BK2875521SP	271 187	55
BK2875521SP	BK2859621SP	55
BK2875521SP	000 330 07 07	55
BK2875521SP	WR813	55
BK2875521SP	SCR814	55
BK2875521SP	MNR814	55
BK2875521SP	0003300707	55
BK2875521SP	1104334	55
BK2875521SP	271187	55
BK2875521SP	639370	55
BK2875521SP	62240	55
BK2875521SP	5840302714	55
BK2875521SP	550806	55
BK2875521SP	226079	55
BK2875521SP	226078	55
BK2875521SP	1989301	55
BK2875521SP	517403	55
BK2875521SP	44046	55
BK2876621SP	93192361	56
BK2876621SP	93161637	56
BK2876621SP	81432306061	56
BK2876621SP	81.43230.6061	56
BK2876621SP	67354	56
BK2876621SP	51443	56
BK2876621SP	972547	56
BK2876621SP	BK2876421SP	56
BK2876621SP	BK2876521SP	56
BK2876621SP	BK2921721SP	56
BK2876621SP	DFR813	56
BK2876621SP	GL11322	56
BK2876621SP	GL-11322	56
BK2876621SP	JRK0015	56
BK2876621SP	51179600	56
BK2876621SP	5117.96.00	56
BK2876621SP	9319 2361	56
BK2876621SP	11731 01	56
BK2876621SP	14440	56
BK2876621SP	0907327	56
BK2876621SP	BK2863621SP	56
BK2876621SP	0003300207	56
BK2876621SP	000 330 02 07	56
BK2876621SP	67 354	56
BK2876621SP	226006	56
BK2876621SP	MNR813	56
BK2876621SP	KLR813	56
BK2876621SP	11731	56
BK2876621SP	1173101	56
BK2876621SP	9316 1637	56
BK2877521SP	2383601	57
BK2877521SP	BK2982821SP	57
BK2877521SP	51133	57
BK2877521SP	0003501705	57
BK2877521SP	1133	57
BK2877521SP	1445656	57
BK2877521SP	226056	57
BK2877521SP	000 350 17 05	57
BK2879421SP	51142	55
BK2879421SP	198642	55
BK2879421SP	0005861433	55
BK2879421SP	693 778	55
BK2879421SP	JRK0001	55
BK2879421SP	0003500505	55
BK2879421SP	0003500305	55
BK2879421SP	0003500213	55
BK2879421SP	37559000	55
BK2879421SP	3755.90.00	55
BK2879421SP	000 586 14 33	55
BK2879421SP	BK2843221SP	55
BK2879421SP	50246	55
BK2879421SP	50543	55
BK2879421SP	000 350 02 13	55
BK2879421SP	000 350 03 05	55
BK2879421SP	000 350 05 05	55
BK2879421SP	693778	55
BK2879421SP	990.14.52.0865	55
BK2879421SP	99014520865	55
BK2879421SP	11398 01	55
BK2879421SP	0907556	55
BK2879421SP	11398	55
BK2879421SP	1139802	55
BK2879421SP	11398 02	55
BK2879421SP	1139801	55
BK2880721SP	5000819413S1	55
BK2880721SP	11401 01	55
BK2880721SP	1140101	55
BK2880721SP	11401 02	55
BK2880721SP	1140102	55
BK2880721SP	11401	55
BK2880721SP	0907586	55
BK2880721SP	JRK0066	55
BK2880721SP	50 00 819 413 S1	55
BK2880721SP	500101434 5S1	55
BK2880721SP	50 01 014 345 S1	55
BK2880721SP	000 586 15 33	55
BK2880721SP	0005861533	55
BK2880721SP	51143	55
BK2880721SP	198644	55
BK2880721SP	693 778 S1	55
BK2880721SP	693778S1	55
BK2880721SP	9316 1371 S1	55
BK2880721SP	93161371S1	55
BK2881521SP	696 995	167
BK2881521SP	696995	167
BK2881521SP	307 113	167
BK2881521SP	307113	167
BK2882821SP	273706	55
BK2882821SP	44248	55
BK2882821SP	68248	55

Оригинальные номера запчастей используются только для сравнения.
Они не должны использоваться на упаковочных листах, счетах или накладных, которые выставляются владельцам или перепродавцам.

BK Nr.	Referenz Nr.	Page
BK2882821SP	3113901	55
BK2882821SP	696320	55
BK2882821SP	81.95301.6132	55
BK2882821SP	94628	55
BK2882821SP	972521	55
BK2882821SP	BK2882921SP	55
BK2882821SP	81953016132	55
BK2882821SP	BK2996921SP	55
BK2882821SP	198440	55
BK2882821SP	1177101	55
BK2882821SP	51450	55
BK2882821SP	273 706	55
BK2882821SP	20606 01	55
BK2882821SP	2060601	55
BK2882821SP	20606	55
BK2882821SP	273706-2	55
BK2882821SP	JRK0005	55
BK2882821SP	MNR952	55
BK2882821SP	VVR952	55
BK2882821SP	273 706-2	55
BK2882821SP	696 320	55
BK2882821SP	0907533	55
BK2883221SP	53201	55
BK2883221SP	5001014520	55
BK2883221SP	JRK0047	55
BK2883221SP	JRK0030	55
BK2883221SP	BK28821021SP	55
BK2883221SP	5001 014 520	55
BK2883221SP	5001014520	55
BK2883221SP	81432706065	55
BK2883221SP	BK2883121SP	55
BK2883221SP	42535781	55
BK2883221SP	3133173	55
BK2883221SP	2606101	55
BK2883221SP	1959801	55
BK2883221SP	1398368	55
BK2883221SP	BK2998721SP	55
BK2883221SP	BK2998621SP	55
BK2883521SP	23838 01	57
BK2883521SP	11832	57
BK2883521SP	11832 01	57
BK2883521SP	BK2883321SP	57
BK2883521SP	X6652678	57
BK2883521SP	51451	57
BK2883521SP	X6652675	57
BK2883521SP	2383801	57
BK2883521SP	23838	57
BK2883521SP	0907257	57
BK2883521SP	68347	57
BK2883521SP	14240	57
BK2883521SP	3091598	57
BK2883521SP	3091 598	57
BK2883521SP	271188	57
BK2883521SP	271 188	57
BK2883521SP	296 8454	57
BK2883521SP	226136	57
BK2883521SP	20242	57
BK2883521SP	BK2883421SP	57
BK2883521SP	WR752	57
BK2883521SP	DFR752	57
BK2883521SP	JRK0013	57
BK2883521SP	KLR752	57
BK2883521SP	2968454	57
BK2883521SP	68242	57
BK2883521SP	691704	57
BK2883521SP	966309	57
BK2883521SP	973056	57
BK2883521SP	198639	57
BK2883521SP	14242	57
BK2883521SP	1183201	57

BK Nr.	Referenz Nr.	Page
BK2883521SP	271 188-5	57
BK2883521SP	271188-5	57
BK2883521SP	691 704	57
BK2883521SP	BK2883621SP	57
BK2888121SP	696321	54
BK2888121SP	961401	54
BK2888121SP	BK2888221SP	54
BK2888121SP	BK2888321SP	54
BK2888121SP	DFR854	54
BK2888121SP	JRK0018	54
BK2888121SP	14441	54
BK2888121SP	19587 01	54
BK2888121SP	19587	54
BK2888121SP	6889 513	54
BK2888121SP	6889513	54
BK2888121SP	274056	54
BK2888121SP	274 056	54
BK2888121SP	276 192	54
BK2888121SP	696 321	54
BK2888121SP	1104336	54
BK2888121SP	51619	54
BK2888121SP	1958701	54
BK2888121SP	198442	54
BK2888121SP	SCR854	54
BK2888121SP	VVR854	54
BK2888121SP	1 104 336	54
BK2888121SP	BK28871021SP	54
BK28981021SP	1314545S2	244
BK28981021SP	1314545S	244
BK28981021SP	1314545S1	244
BK28981021SP	1314545 S	244
BK28981021SP	BK7400545	244
BK28981021SP	BK2936521SP	244
BK2898421SP	750928	243
BK2898421SP	1396202	243
BK2898421SP	661173	243
BK2898421SP	1328885	243
BK2898421SP	1248753	243
BK2898421SP	079330	243
BK2898421SP	1304576	243
BK2898421SP	1269537	243
BK2898421SP	1266426	243
BK2898521SP	1304576	243
BK2898521SP	1328885	243
BK2898521SP	661173	243
BK2898521SP	1396202	243
BK2898621SP	750928	244
BK2898621SP	079330	244
BK2898621SP	1248753	244
BK2898621SP	1266426	244
BK2898621SP	1269537	244
BK2898721SP	1304576	244
BK2898721SP	1269537	244
BK2898721SP	1266426	244
BK2898721SP	1290794	244
BK2898721SP	1290795	244
BK2898721SP	077390	244
BK2898721SP	661173	244
BK2898721SP	079330	244
BK2898721SP	212045	244
BK2898821SP	212045	244
BK2898821SP	661173	244
BK2898821SP	1290795	244
BK2898821SP	1290794	244
BK2898821SP	1304576	244
BK2898921SP	079330	244
BK2898921SP	077390	244
BK2898921SP	1269537	244
BK2898921SP	1266426	244
BK2899121SP	1314545	244

BK Nr.	Referenz Nr.	Page
BK2899121SP	1304569	244
BK2899121SP	661173	244
BK2899221SP	1269537	245
BK2899221SP	1266426	245
BK2899221SP	BK2936721SP	245
BK2899221SP	BK2899721SP	245
BK2899221SP	1290794	245
BK2899221SP	756919	245
BK2899221SP	1881	245
BK2899221SP	556652	245
BK2899221SP	241496	245
BK2899221SP	1656266	245
BK2899221SP	1399159	245
BK2899221SP	1271385	245
BK2899221SP	1332194	245
BK2899221SP	1266426S	245
BK2899621SP	1438837	246
BK2899621SP	1396 202	246
BK2899621SP	1298675	246
BK2899621SP	1396202	246
BK2899721SP	1290794	248
BK2899721SP	1266426S	248
BK2899721SP	1332194	248
BK2899721SP	756919	248
BK2899721SP	1881	248
BK2899721SP	556652	248
BK2899721SP	1399159	248
BK2899721SP	1656266	248
BK2899721SP	BK2899221SP	248
BK2899721SP	BK2936721SP	248
BK2899821SP	1290 795	248
BK2899821SP	1290795	248
BK2900221SP	1314545	248
BK2900221SP	51884	248
BK2900221SP	1884	248
BK2900221SP	1314 545	248
BK2910800	2996515	23
BK2910800	299 5938	23
BK2910800	299 5809	23
BK2910800	299 2348	23
BK2910800	1 797 053	23
BK2910800	1797053	23
BK2910800	09.801.06.36.0	23
BK2910800	0980106360	23
BK2910800	299 6515	23
BK2910800	4121 1278	23
BK2910800	4121 2279	23
BK2910800	3057007700	23
BK2910800	003 420 22 20	23
BK2910800	0034202220	23
BK2910800	81.50820.6056	23
BK2910800	81.50820.6055	23
BK2910800	81.50820.6033	23
BK2910800	81.50820.6032	23
BK2910800	81.50820.6030	23
BK2910800	09.801.06.20.0	23
BK2910800	0980106200	23
BK2910800	09.801.02.92.0	23
BK2910800	1 527 633	23
BK2910800	004 420 60 20	23
BK2910800	004 420 22 20	23
BK2910800	003 420 35 20	23
BK2910800	0034203520	23
BK2910800	003 420 20 20	23
BK2910800	0034202020	23
BK2910800	003 420 16 20	23
BK2910800	M100669	23
BK2910800	1800830	23
BK2910800	0980102920	23
BK2910800	09.801.02.57.0	23

BK Nr.	Referenz Nr.	Page
BK2910800	0980102570	23
BK2910800	05.362.70.02.0	23
BK2910800	0536270020	23
BK2910800	1 878 030	23
BK2910800	1878030	23
BK2910800	1 800 830	23
BK2910800	002 420 49 20	23
BK2910800	81508206056	23
BK2910800	2992476	23
BK2910800	2992348	23
BK2910800	1734529	23
BK2910800	1527633	23
BK2910800	1390428	23
BK2910800	0044206020	23
BK2910800	0044202220	23
BK2910800	0034201620	23
BK2910800	2995809	23
BK2910800	2995819	23
BK2910800	81508206055	23
BK2910800	81508206033	23
BK2910800	81508206032	23
BK2910800	81508206030	23
BK2910800	41212279	23
BK2910800	41211278	23
BK2910800	2996378	23
BK2910800	2995938	23
BK2910800	0024204920	23
BK2910800	0004214310	23
BK2910800	0004210510	23
BK2910800	0064201120	23
BK2910800	006 420 10 20	23
BK2910800	0064201020	23
BK2910800	500054632	23
BK2910800	5 317 0023 00	23
BK2910800	5317002300	23
BK2910800	3 057 0079 00	23
BK2910800	3057007900	23
BK2910800	006 420 11 20	23
BK2910800	3057007701	23
BK2910800	1617343	23
BK2910800	29108	23
BK2910800	9947 6098	23
BK2910800	99476098	23
BK2910800	190 6439	23
BK2910800	1906439	23
BK2910800	M91004501	23
BK2910800	3 057 0077 01	23
BK2910800	3 057 0077 00	23
BK2910800	000 421 43 10	23
BK2910800	2927801	23
BK2910800	FCV1598BFE	23
BK2910800	FCV1373DFE	23
BK2910800	FCV1373BHD	23
BK2910800	FCV4344PTS	23
BK2910800	FCV1328BFE	23
BK2910800	2917930004170834	23
BK2910800	2917930004145674	23
BK2910800	2917930004145764	23
BK2910800	MDP3087K	23
BK2910800	MDP1373	23
BK2910800	2920202	23
BK2910800	2927802	23
BK2910800	2920216	23
BK2910800	2920201	23
BK2910800	2920101	23
BK2910800	2908711	23
BK2910800	2905902	23
BK2910800	GDB5067	23
BK2910800	2925330004145694	23
BK2910800	2917930004145694	23

Оригинальные номера запчастей используются только для сравнения.
Они не должны использоваться на упаковочных листах, счетах или накладных, которые выставляются владельцам или перепродавцам.

BK Nr.	Referenz Nr.	Page
BK2910800	2925330004145504	23
BK2910800	29087	23
BK2910800	29062	23
BK2910800	29061	23
BK2910800	29060	23
BK2910800	29059	23
BK2910800	29046	23
BK2910800	29045	23
BK2910800	29042	23
BK2910800	29105	23
BK2910800	29109	23
BK2910800	2917930004145504	23
BK2910800	70370	23
BK2910800	29253	23
BK2910800	29252	23
BK2910800	29202	23
BK2910800	29201	23
BK2910800	29179	23
BK2910800	29163	23
BK2910800	29106	23
BK2910800	000 421 05 10	23
BK2910800	1 439 324	23
BK2910800	1439324	23
BK2910800	204552	23
BK2910800	1 914 100	23
BK2910800	1914100	23
BK2910800	1 890 860	23
BK2910800	1890860	23
BK2910800	1 856 108	23
BK2910800	1 617 343	23
BK2910800	299 2476	23
BK2910800	81.50820.6061	23
BK2910800	81508206061	23
BK2910800	8.285.515.573	23
BK2910800	8285515573	23
BK2910800	299 6378	23
BK2910800	299 5819	23
BK2910800	299 5637	23
BK2910800	2995637	23
BK2910800	1856108	23
BK2910800	1 734 529	23
BK2910800	1 521 979	23
BK2910800	548679	23
BK2910800	541715	23
BK2910800	541704	23
BK2910800	541681	23
BK2910800	541679	23
BK2910800	541678	23
BK2910800	2920212	23
BK2910800	2920203	23
BK2910800	882200	23
BK2910800	29087.300.1	23
BK2910800	290873001	23
BK2910800	1521979	23
BK2910800	1 390 428	23
BK2910800	FCV4345PTS	23
BK2910800	FCV4296PTS	23
BK2910800	2919604	23
BK2910800	2919601	23
BK2910800	2919630004045504	23
BK2910800	2910530004017224	23
BK2912121SP	BK29111021SP	60
BK2912121SP	298 498	60
BK2912121SP	4127 0883	60
BK2912121SP	51960	60
BK2912121SP	BK6121084	60
BK2912121SP	41270883	60
BK2912121SP	51851	60
BK2912121SP	8169892	60
BK2912121SP	816 9892	60
BK2912121SP	298498	60
BK2912121SP	100875	60
BK2912121SP	100883	60
BK2913521SP	93161960	54
BK2913521SP	8.226.296.069	54
BK2913521SP	274070	54
BK2913521SP	226022	54
BK2913521SP	51972	54
BK2913521SP	1847201	54
BK2913521SP	1252284	54
BK2913521SP	274 070	54
BK2913521SP	972567	54
BK2913521SP	8226296069	54
BK2913521SP	18472 01	54
BK2913521SP	18472	54
BK2913521SP	1 252 284	54
BK2913521SP	9316 1960	54
BK2913521SP	BK2863721SP	54
BK2913521SP	BK2921921SP	54
BK2913521SP	BK29211021SP	54
BK2913521SP	BK2913621SP	54
BK2915900	3057008000	23
BK2915900	1 628 064	23
BK2915900	1628064	23
BK2915900	291592981	23
BK2915900	29159.298.1	23
BK2915900	3 057 0080 00	23
BK2915900	3057008001	23
BK2915900	3 057 0080 01	23
BK2915900	6597421	23
BK2915900	29159	23
BK2915900	29168	23
BK2915900	29126	23
BK2915900	GDB5083	23
BK2915900	882228	23
BK2915900	541694	23
BK2915900	76449	23
BK2915900	2915930004045674	23
BK2915900	2915930004045684	23
BK2915900	2915930004045694	23
BK2915900	FCV1963	23
BK2915900	FCV1964	23
BK2915900	FCV4043	23
BK2915900	MDP3126	23
BK2915900	MDP1406	23
BK2915900	2915901	23
BK2915900	2915906	23
BK2915900	2915907	23
BK2915900	GDB5095	23
BK2930121SP	1332194	243
BK2930121SP	77390	243
BK2930121SP	3073	243
BK2930121SP	300116	243
BK2930121SP	1332192	243
BK2930121SP	0077390	243
BK2930221SP	82624	60
BK2930221SP	79329	60
BK2930221SP	374554	60
BK2930221SP	3044	60
BK2930221SP	1266426	60
BK2930321SP	1271385	247
BK2930321SP	75761	247
BK2930321SP	374826	247
BK2930321SP	3072	247
BK2930321SP	1271753	247
BK2930321SP	1271 385	247
BK2931421SP	14043	55
BK2931421SP	53424	55
BK2931421SP	27622	55
BK2931421SP	2762201	55
BK2931421SP	27622 01	55
BK2931421SP	81432706100	55
BK2931421SP	1 376 729	55
BK2931421SP	BK29811021SP	55
BK2931421SP	81.43270.6100	55
BK2931421SP	1376729	55
BK2931421SP	226086	55
BK29351021SP	1304576	246
BK29351021SP	1656266	246
BK29351021SP	1332194	246
BK29351021SP	1290795	246
BK29351021SP	1290794	246
BK29351021SP	661173	246
BK29351021SP	1290794S1	246
BK2936121SP	1396202	245
BK2936121SP	1396 202 S2	245
BK2936221SP	1266426	245
BK2936221SP	1266 426 S2	245
BK2936321SP	1290794S3	245
BK2936321SP	212045	245
BK2936321SP	1656266	245
BK2936321SP	079330	245
BK2936321SP	661173	245
BK2936321SP	1290795	245
BK2936321SP	1290794	245
BK2936321SP	077390	245
BK2936321SP	1304576	245
BK2936321SP	1269537	245
BK2936421SP	077390	245
BK2936521SP	BK28981021SP	245
BK2936521SP	3450	245
BK2936521SP	1314545S1	245
BK2936521SP	1314545S	245
BK2936521SP	1314545S2	245
BK2936521SP	BK7400545	245
BK2936521SP	1314545	245
BK2936621SP	596220	246
BK2936621SP	3451	246
BK2936621SP	1332194+1656266+1399159	246
BK2936621SP	0241496	246
BK2936621SP	02414962	246
BK2936621SP	1656266	246
BK2936621SP	1332194	246
BK2936621SP	1269537	246
BK2936721SP	1332194	246
BK2936721SP	1266426S	246
BK2936721SP	1290795	246
BK2936721SP	1290794	246
BK2936721SP	661173	246
BK2936721SP	1290794S	246
BK2936721SP	556652	246
BK2936721SP	1881	246
BK2936721SP	756919	246
BK2936721SP	1304576	246
BK2936721SP	1266426	246
BK2936721SP	BK2899721SP	246
BK2936721SP	BK2899221SP	246
BK2936721SP	1656266	246
BK2936721SP	1399159	246
BK2936821SP	94503	229
BK2936821SP	81964010180	229
BK2936821SP	81964010158	229
BK2936821SP	81964010148	229
BK2936821SP	8190753	229
BK2936821SP	692237	229
BK2936821SP	40101723	229
BK2936821SP	40101720	229
BK2936821SP	1526817	229
BK2936821SP	0002670697	229
BK2936821SP	0002670297	229
BK2936821SP	0002670097	229
BK2936821SP	000 267 06 97	229
BK2938521SP	1238280	255
BK2938521SP	1238 280	255
BK2938621SP	0758 296	255
BK2938621SP	0758296	255
BK2941721SP	1347468	190
BK2941821SP	3413	190
BK2941821SP	1353922	190
BK2941921SP	1293809	190
BK2941921SP	3412	190
BK2946321SP	372862	250
BK2946321SP	372863A	250
BK2946321SP	372863	250
BK2946321SP	372863R	250
BK2946321SP	683068A	250
BK2946321SP	683068	250
BK2946321SP	683068R	250
BK2946321SP	1349831R	250
BK2946321SP	1349831	250
BK2946321SP	1349831A	250
BK2946321SP	0372863R	250
BK2946321SP	0683068R	250
BK2946321SP	1295723A	250
BK2946321SP	1295723	250
BK2946321SP	1295724A	250
BK2946321SP	1295724	250
BK2946321SP	1295724R	250
BK2950721SP	1371353	189
BK2953121SP	JRK0029	57
BK2953121SP	638 861	57
BK2953121SP	X6653770	57
BK2953121SP	X6653769	57
BK2953121SP	1 953 245	57
BK2953121SP	11834 01	57
BK2953121SP	11834	57
BK2953121SP	54626	57
BK2953121SP	BK2953321SP	57
BK2953121SP	BK2953221SP	57
BK2953121SP	000 350 10 13	57
BK2953121SP	0003501013	57
BK2953121SP	689 747	57
BK2953121SP	0907531	57
BK2953121SP	1183401	57
BK2953121SP	1953245	57
BK2953121SP	638861	57
BK2953121SP	689747	57
BK2957421SP	1372303	189
BK2957521SP	1297733	189
BK2957621SP	1355106	231
BK2957721SP	1440636	190
BK2962221SP	2170001	56
BK2962221SP	JRK0027	56
BK2962221SP	0907297	56
BK2962221SP	1 376 730	56
BK2962221SP	9316 1958	56
BK2962221SP	3093 469	56
BK2962221SP	21700 01	56
BK2962221SP	21700	56
BK2962221SP	14442	56
BK2962221SP	226004	56
BK2962221SP	3093469	56
BK2962221SP	BK2937321SP	56
BK2962221SP	1376730	56
BK2962221SP	BK29611021SP	56
BK2962221SP	972568	56
BK2962221SP	93161958	56
BK2962221SP	64369000	56
BK2962221SP	52952	56
BK2962221SP	51975	56

Оригинальные номера запчастей используются только для сравнения.
Они не должны использоваться на упаковочных листах, счетах или накладных, которые выставляются владельцам или перепродавцам.

BK Nr.	Referenz Nr.	Page
BK2962221SP	51209000	56
BK2963221SP	0014600248	53
BK2963221SP	0014600848	53
BK2963221SP	0014601248	53
BK2963221SP	0014602248	53
BK2963221SP	0014607748	53
BK2963221SP	02966252	53
BK2963221SP	0003406261	53
BK2963221SP	0004608948	53
BK2963221SP	0004602948	53
BK2963221SP	1767328	53
BK2963221SP	1738381	53
BK2963221SP	1603789	53
BK2963221SP	1435756	53
BK2963221SP	1257890	53
BK2963221SP	11505	53
BK2963221SP	1150504	53
BK2963221SP	1150503	53
BK2963221SP	0004600348	53
BK2963221SP	0004600948	53
BK2963221SP	5000242475	53
BK2963221SP	5000242479	53
BK2963221SP	5000242485	53
BK2963221SP	5000819349	53
BK2963221SP	5000804824	53
BK2963221SP	607981	53
BK2963221SP	6.851.531.000	53
BK2963221SP	5743.20.00	53
BK2963221SP	69752	53
BK2963221SP	634301250	53
BK2963221SP	696226	53
BK2963221SP	0003406169	53
BK2963221SP	0003406236	53
BK2963221SP	0003406251	53
BK2963221SP	0004601048	53
BK2963221SP	0004602848	53
BK2963221SP	5010832582	53
BK2963221SP	1150502	53
BK2963221SP	42489594	53
BK2963221SP	42489573	53
BK2963221SP	42488269	53
BK2963221SP	42483386	53
BK2963221SP	395010	53
BK2963221SP	3503307435	53
BK2963221SP	3503307235	53
BK2963221SP	345188	53
BK2963221SP	345118	53
BK2963221SP	2969808	53
BK2963221SP	2966252	53
BK2963221SP	283784	53
BK2963221SP	221062	53
BK2963221SP	20742127	53
BK2963221SP	198657	53
BK2963221SP	198525	53
BK2963221SP	42491638	53
BK2963221SP	42537936	53
BK2963221SP	08122752	53
BK2963221SP	0698450	53
BK2963221SP	0607981	53
BK2963221SP	04833829	53
BK2963221SP	04833822	53
BK2963221SP	04802443	53
BK2963221SP	02969808	53
BK2963221SP	5000590236	53
BK2963221SP	5000288360	53
BK2963221SP	0003406254	53
BK2963221SP	0003406260	53
BK2963221SP	0696226	53
BK2963221SP	5000240688	53
BK2963221SP	4833829	53

BK Nr.	Referenz Nr.	Page
BK2963221SP	4833822	53
BK2963221SP	4802443	53
BK2963221SP	198492	53
BK2963221SP	BK2969821SP	53
BK2963221SP	81953016242	53
BK2963221SP	81953016234	53
BK2963221SP	81953016224	53
BK2963221SP	81953016194	53
BK2963221SP	81953016178	53
BK2963221SP	81953016014	53
BK2963221SP	81953016012	53
BK2963221SP	81953010084	53
BK2963221SP	81953010075	53
BK2963221SP	81953010016	53
BK2963221SP	8122752	53
BK2963221SP	81.95301.6278	53
BK2963221SP	81.95301.6274	53
BK2963221SP	81.95301.6234	53
BK2963221SP	81.95301.6224	53
BK2963221SP	81.95301.6194	53
BK2963221SP	81953016252	53
BK2963221SP	81953016274	53
BK2963221SP	BK2968521SP	53
BK2963221SP	BK2966321SP	53
BK2963221SP	BK2968321SP	53
BK2963221SP	BK2964221SP	53
BK2963221SP	954012	53
BK2963221SP	93194576	53
BK2963221SP	90804102696	53
BK2963221SP	90804102272	53
BK2963221SP	90804102156	53
BK2963221SP	81953016352	53
BK2963221SP	81953016350	53
BK2963221SP	81953016312	53
BK2963221SP	81953016310	53
BK2963221SP	81953016308	53
BK2963221SP	81953016284	53
BK2963221SP	81953016278	53
BK2963221SP	81.95301.6178	53
BK2963221SP	5001858773	53
BK2963221SP	81.95301.6126	53
BK2963221SP	81.95301.6112	53
BK2963221SP	81.95301.6108	53
BK2963221SP	81.95301.6090	53
BK2963221SP	81.95301.6053	53
BK2963221SP	81.95301.6049	53
BK2963221SP	81.95301.6048	53
BK2963221SP	81.95301.5156	53
BK2963221SP	81.95301.0084	53
BK2963221SP	81.95301.0016	53
BK2963221SP	8.226.236.059	53
BK2963221SP	7701011412	53
BK2963221SP	713181	53
BK2963221SP	698450	53
BK2963221SP	5000858773	53
BK2963221SP	5001836298	53
BK2963221SP	81953016030	53
BK2963221SP	81953016043	53
BK2963221SP	81.95301.6154	53
BK2963221SP	81.95301.6149	53
BK2963221SP	81.95301.6143	53
BK2963221SP	81953016168	53
BK2963221SP	81953016156	53
BK2963221SP	81953016154	53
BK2963221SP	81953016149	53
BK2963221SP	81953016143	53
BK2963221SP	81953016126	53
BK2963221SP	81953016112	53
BK2963221SP	81953016048	53
BK2963221SP	81953016049	53

BK Nr.	Referenz Nr.	Page
BK2963221SP	81953016053	53
BK2963221SP	81953016061	53
BK2963221SP	81953016090	53
BK2963221SP	81953016100	53
BK2963221SP	81953016108	53
BK2963321SP	0004600648	51
BK2963321SP	0004601248	51
BK2963321SP	0004603448	51
BK2963321SP	0004603548	51
BK2963321SP	0014600348	51
BK2963321SP	0014601448	51
BK2963321SP	0014602348	51
BK2963321SP	0014603648	51
BK2963321SP	0014607848	51
BK2963321SP	02984061	51
BK2963321SP	04802444	51
BK2963321SP	04833830	51
BK2963321SP	0003401170	51
BK2963321SP	0004601048	51
BK2963321SP	BK2969921SP	51
BK2963321SP	81953016311	51
BK2963321SP	81953016348	51
BK2963321SP	81953016351	51
BK2963321SP	8226236058	51
BK2963321SP	90804102273	51
BK2963321SP	90804102730	51
BK2963321SP	954013	51
BK2963321SP	BK2964321SP	51
BK2963321SP	BK2966421SP	51
BK2963321SP	BK2968421SP	51
BK2963321SP	BK2968621SP	51
BK2963321SP	81953016309	51
BK2963321SP	0607053	51
BK2963321SP	20821150	51
BK2963321SP	283783	51
BK2963321SP	2984061	51
BK2963321SP	3503307335	51
BK2963321SP	3503307535	51
BK2963321SP	395009	51
BK2963321SP	42483385	51
BK2963321SP	42489395	51
BK2963321SP	42489574	51
BK2963321SP	42491957	51
BK2963321SP	4802444	51
BK2963321SP	20745042	51
BK2963321SP	20742129	51
BK2963321SP	198666	51
BK2963321SP	0696225	51
BK2963321SP	08190225	51
BK2963321SP	1149202	51
BK2963321SP	11492	51
BK2963321SP	1228115	51
BK2963321SP	1329134	51
BK2963321SP	1358792	51
BK2963321SP	1611088	51
BK2963321SP	1738380	51
BK2963321SP	198493	51
BK2963321SP	198524	51
BK2963321SP	4833823	51
BK2963321SP	4833830	51
BK2963321SP	6.851.485.000	51
BK2963321SP	607053	51
BK2963321SP	634301300	51
BK2963321SP	6851476000	51
BK2963321SP	6851485000	51
BK2963321SP	690225	51
BK2963321SP	696205	51
BK2963321SP	696225	51
BK2963321SP	7420894053	51
BK2963321SP	8.226.236.058	51

BK Nr.	Referenz Nr.	Page
BK2963321SP	8001858759	51
BK2963321SP	5430027884	51
BK2963321SP	5010832583	51
BK2963321SP	5001858774	51
BK2963321SP	5000242478	51
BK2963321SP	5000242486	51
BK2963321SP	5000288361	51
BK2963321SP	5000288378	51
BK2963321SP	5000587534	51
BK2963321SP	5000823265	51
BK2963321SP	5000858774	51
BK2963321SP	5001832581	51
BK2963321SP	5001836297	51
BK2963321SP	5001836297	51
BK2963321SP	5001858759	51
BK2963321SP	81.95301.0015	51
BK2963321SP	81953016285	51
BK2963321SP	81953016152	51
BK2963321SP	81953016155	51
BK2963321SP	81953016157	51
BK2963321SP	81953016179	51
BK2963321SP	81953016181	51
BK2963321SP	81953016223	51
BK2963321SP	81953016237	51
BK2963321SP	81953016253	51
BK2963321SP	81953016254	51
BK2963321SP	81953016275	51
BK2963321SP	81953016279	51
BK2963321SP	81953016125	51
BK2963321SP	81953016120	51
BK2963321SP	81953016107	51
BK2963321SP	8190225	51
BK2963321SP	81953010015	51
BK2963321SP	81953010083	51
BK2963321SP	81953010087	51
BK2963321SP	81953010102	51
BK2963321SP	81953016029	51
BK2963321SP	81953016044	51
BK2963321SP	81953016099	51
BK2963321SP	81953016091	51
BK2963321SP	81953016087	51
BK2963321SP	81953016054	51
BK2963321SP	81953016050	51
BK29641021SP	5000814097	51
BK29641021SP	5001844136	51
BK29641021SP	5001844136	51
BK29641021SP	5805.20.00	51
BK29641021SP	58052000	51
BK29641021SP	608530	51
BK29641021SP	680530	51
BK29641021SP	81953010077	51
BK29641021SP	5000814097	51
BK29641021SP	5000807554	51
BK29641021SP	BK2963821SP	51
BK29641021SP	000 330 0335	51
BK29641021SP	BK2970421SP	51
BK29641021SP	BK2966921SP	51
BK29641021SP	BK2967921SP	51
BK29641021SP	BK2969521SP	51
BK29641021SP	42491937	51
BK29641021SP	5000807554	51
BK29641021SP	81953016134	51
BK29641021SP	81953016142	51
BK29641021SP	0004633229	51
BK29641021SP	1137602	51
BK29641021SP	11376	51
BK29641021SP	1190778	51
BK29641021SP	1517449	51
BK29641021SP	1518142	51
BK29641021SP	221022	51

Оригинальные номера запчастей используются только для сравнения.
Они не должны использоваться на упаковочных листах, счетах или накладных, которые выставляются владельцам или перепродавцам.

BK Nr.	Referenz Nr.	Page
BK29641021SP	42480024	51
BK29641021SP	0004607248	51
BK29641021SP	0003406252	51
BK29641021SP	81953016303	51
BK29641021SP	954217	51
BK29641021SP	0003300335	51
BK29641021SP	0003300635	51
BK29641021SP	0003306735	51
BK29641021SP	0003308535	51
BK29641021SP	0003308735	51
BK29641021SP	0003382410	51
BK2964421SP	8193645	52
BK2964421SP	81400004051	52
BK2964421SP	81.95301.6358	52
BK2964421SP	81.95301.6328	52
BK2964421SP	5001861924	52
BK2964421SP	5001825687	52
BK2964421SP	81953016060	52
BK2964421SP	81953016135	52
BK2964421SP	81953016140	52
BK2964421SP	81953016249	52
BK2964421SP	81953016316	52
BK2964421SP	81953016328	52
BK2964421SP	0003301435	52
BK2964421SP	0003301535	52
BK2964421SP	5001825687	52
BK2964421SP	5000823987	52
BK2964421SP	0003309335	52
BK2964421SP	000 330 1435	52
BK2964421SP	BK2968721SP	52
BK2964421SP	BK29691021SP	52
BK2964421SP	81953016358	52
BK2964421SP	8558533	52
BK2964421SP	8582322	52
BK2964421SP	954026	52
BK2964421SP	ACU9242	52
BK2964421SP	BK2966521SP	52
BK2964421SP	BK2967321SP	52
BK2964421SP	4833825	52
BK2964421SP	5000559335	52
BK2964421SP	BK2963421SP	52
BK2964421SP	42484886	52
BK2964421SP	1137801	52
BK2964421SP	11378	52
BK2964421SP	1228114	52
BK2964421SP	1373135	52
BK2964421SP	1517440	52
BK2964421SP	1517444	52
BK2964421SP	1698191	52
BK2964421SP	198477	52
BK2964421SP	2966321	52
BK2964421SP	2966635	52
BK2964421SP	3443307135	52
BK2964421SP	3713.20.00	52
BK2964421SP	37132000	52
BK2964421SP	100197	52
BK2964421SP	08582322	52
BK2964421SP	0003307135	52
BK2964421SP	0003309335	52
BK2964421SP	0003309535	52
BK2964421SP	0003382129	52
BK2964421SP	0003383629	52
BK2964421SP	0003406242	52
BK2964421SP	0110197	52
BK2964421SP	02966321	52
BK2964421SP	08558533	52
BK2964421SP	08193645	52
BK2964421SP	0607453	52
BK2964421SP	0607451	52
BK2964421SP	04833825	52

BK Nr.	Referenz Nr.	Page
BK2964421SP	02966635	52
BK2964521SP	954027	51
BK2964521SP	ACU9241	51
BK2964521SP	BK2966621SP	51
BK2964521SP	BK2967421SP	51
BK2964521SP	0607452	51
BK2964521SP	08123394	51
BK2964521SP	08193646	51
BK2964521SP	08558536	51
BK2964521SP	110196	51
BK2964521SP	1137901	51
BK2964521SP	8558536	51
BK2964521SP	81953016329	51
BK2964521SP	81953016315	51
BK2964521SP	BK2963521SP	51
BK2964521SP	000 330 3335	51
BK2964521SP	0003303335	51
BK2964521SP	0003307235	51
BK2964521SP	0003309435	51
BK2964521SP	0003309635	51
BK2964521SP	02969507	51
BK2964521SP	04833826	51
BK2964521SP	BK2968821SP	51
BK2964521SP	BK2970121SP	51
BK2964521SP	11379	51
BK2964521SP	1373137	51
BK2964521SP	1517279	51
BK2964521SP	5000823997	51
BK2964521SP	5001825927	51
BK2964521SP	5001825927	51
BK2964521SP	5746.10.00	51
BK2964521SP	57461000	51
BK2964521SP	8123394	51
BK2964521SP	8193646	51
BK2964521SP	81953010079	51
BK2964521SP	81953016139	51
BK2964521SP	81953016222	51
BK2964521SP	5000823997	51
BK2964521SP	5000823947	51
BK2964521SP	5000559336	51
BK2964521SP	1517439	51
BK2964521SP	1695511	51
BK2964521SP	1698190	51
BK2964521SP	198478	51
BK2964521SP	2969507	51
BK2964521SP	3443307235	51
BK2964521SP	3713.10.00	51
BK2964521SP	37131000	51
BK2964521SP	42484887	51
BK2964521SP	4833826	51
BK2965321SP	000 460 27 48	51
BK2965321SP	001 460 74 48	51
BK2965321SP	77 01 002 911	51
BK2965321SP	50 00 808 458	51
BK2965321SP	99707030174	51
BK2965321SP	000 460 26 48	51
BK2965321SP	0004600148	51
BK2965321SP	0004602648	51
BK2965321SP	0004602748	51
BK2965321SP	0014607448	51
BK2965321SP	69867	51
BK2965321SP	161376	51
BK2965321SP	1 142 173	51
BK2965321SP	608 000	51
BK2965321SP	000 460 01 48	51
BK2965321SP	JTE4067	51
BK2965321SP	JTE4003	51
BK2965321SP	50633	51
BK2965321SP	917110	51
BK2965321SP	0186548	51

BK Nr.	Referenz Nr.	Page
BK2965321SP	10030	51
BK2965321SP	11388 01	51
BK2965321SP	1 326 866	51
BK2965321SP	69 867	51
BK2965321SP	161 376	51
BK2965321SP	BK29631021SP	51
BK2965321SP	6851488000	51
BK2965321SP	81953010025	51
BK2965321SP	90.80415.4117	51
BK2965321SP	90804154117	51
BK2965321SP	6.851.447.000	51
BK2965321SP	6.851.478.000	51
BK2965321SP	6.851.486.000	51
BK2965321SP	6.851.488.000	51
BK2965321SP	6.851.523.000	51
BK2965321SP	6851447000	51
BK2965321SP	6851478000	51
BK2965321SP	6851486000	51
BK2965321SP	81.95301.0025	51
BK2965321SP	7701002911	51
BK2965321SP	2980875	51
BK2965321SP	608000	51
BK2965321SP	1138801	51
BK2965321SP	11388	51
BK2965321SP	1142173	51
BK2965321SP	1326866	51
BK2965321SP	298 0875	51
BK2965321SP	6851523000	51
BK2965321SP	BK2970621SP	51
BK2965321SP	BK2969721SP	51
BK2965321SP	BK29661021SP	51
BK2965321SP	5000808458	51
BK2966221SP	3096213	51
BK2966221SP	3503307035	51
BK2966221SP	42483520	51
BK2966221SP	42485718	51
BK2966221SP	42493781	51
BK2966221SP	4833820	51
BK2966221SP	4833827	51
BK2966221SP	5000242159	51
BK2966221SP	5000295214	51
BK2966221SP	2980323	51
BK2966221SP	2966688	51
BK2966221SP	1331925	51
BK2966221SP	1695690	51
BK2966221SP	19888	51
BK2966221SP	21384	51
BK2966221SP	21466	51
BK2966221SP	23099	51
BK2966221SP	23746	51
BK2966221SP	24570	51
BK2966221SP	25718	51
BK2966221SP	5000812483	51
BK2966221SP	5001832582	51
BK2966221SP	81.95301.0064	51
BK2966221SP	81.95301.6067	51
BK2966221SP	81.95301.6162	51
BK2966221SP	81.95301.6239	51
BK2966221SP	81.95301.6360	51
BK2966221SP	8122754	51
BK2966221SP	81953010014	51
BK2966221SP	81953010042	51
BK2966221SP	81.95301.0014	51
BK2966221SP	7701016946	51
BK2966221SP	698609	51
BK2966221SP	5001850549	51
BK2966221SP	5001859985	51
BK2966221SP	586753	51
BK2966221SP	6.851.517.000	51
BK2966221SP	607999	51

BK Nr.	Referenz Nr.	Page
BK2966221SP	634301260	51
BK2966221SP	694298	51
BK2966221SP	694360	51
BK2966221SP	001 460 41 48	51
BK2966221SP	2307701	51
BK2966221SP	81953016282	51
BK2966221SP	81953016319	51
BK2966221SP	81953016514	51
BK2966221SP	0014608448	51
BK2966221SP	0014604148	51
BK2966221SP	0014604448	51
BK2966221SP	0003406253	51
BK2966221SP	0004608348	51
BK2966221SP	81953016250	51
BK2966221SP	81953016246	51
BK2966221SP	81953016239	51
BK2966221SP	23077	51
BK2966221SP	68812000	51
BK2966221SP	221034	51
BK2966221SP	90.80415.3111	51
BK2966221SP	90804102218	51
BK2966221SP	81953010068	51
BK2966221SP	81953016073	51
BK2966221SP	81953016162	51
BK2966221SP	0004632229	51
BK2966221SP	0004633429	51
BK2966221SP	0607999	51
BK2966221SP	0694298	51
BK2966221SP	0694360	51
BK2966221SP	0698609	51
BK2966221SP	1140201	51
BK2966221SP	11402	51
BK2966221SP	11727	51
BK2966221SP	1229944	51
BK2966221SP	1326896	51
BK2966221SP	0586753	51
BK2966221SP	0003406212	51
BK2966221SP	0004633529	51
BK2966221SP	0013300135	51
BK2966221SP	0013300235	51
BK2966221SP	0014603448	51
BK2966221SP	0003300248	51
BK2966221SP	0003303235	51
BK2966221SP	0003305835	51
BK2966221SP	0003307335	51
BK2966221SP	0003383410	51
BK2966821SP	42493782	52
BK2966821SP	4833821	52
BK2966821SP	4833828	52
BK2966821SP	5001852263	52
BK2966821SP	607998	52
BK2966821SP	3503307135	52
BK2966821SP	311300	52
BK2966821SP	3096212	52
BK2966821SP	3023300335	52
BK2966821SP	3023300235	52
BK2966821SP	3023300135	52
BK2966821SP	3023300035	52
BK2966821SP	2984511	52
BK2966821SP	81953010013	52
BK2966821SP	81953010074	52
BK2966821SP	0311300	52
BK2966821SP	0311 300	52
BK2966821SP	0003300148	52
BK2966821SP	0014604348	52
BK2966821SP	0013308835	52
BK2966821SP	04833828	52
BK2966821SP	04833821	52
BK2966821SP	02984511	52
BK2966821SP	02980129	52

Оригинальные номера запчастей используются только для сравнения.
Они не должны использоваться на упаковочных листах, счетах или накладных, которые выставляются владельцам или перепродавцам.

BK Nr.	Referenz Nr.	Page
BK2966821SP	81953016068	52
BK2966821SP	81953016055	52
BK2966821SP	81953010082	52
BK2966821SP	BK2963721SP	52
BK2966821SP	2980129	52
BK2966821SP	81953016074	52
BK2966821SP	BK2967621SP	52
BK2966821SP	BK2964721SP	52
BK2966821SP	954110	52
BK2966821SP	90804153113	52
BK2966821SP	90804153107	52
BK2966821SP	90804102720	52
BK2966821SP	90804102612	52
BK2966821SP	90804102216	52
BK2966821SP	81953016320	52
BK2966821SP	81953016283	52
BK2966821SP	81953016273	52
BK2966821SP	81953016163	52
BK2966821SP	BK2970321SP	52
BK2966821SP	BK2969221SP	52
BK2966821SP	24571	52
BK2966821SP	23100	52
BK2966821SP	198629	52
BK2966821SP	198599	52
BK2966821SP	1698839	52
BK2966821SP	1695689	52
BK2966821SP	1517647	52
BK2966821SP	1338714	52
BK2966821SP	1332123	52
BK2966821SP	1319838	52
BK2966821SP	1315447	52
BK2966821SP	11403	52
BK2966821SP	08122755	52
BK2967121SP	JTE3518	52
BK2967121SP	1604248	52
BK2967121SP	1604 248	52
BK2967221SP	1604 247	52
BK2967221SP	1604247	52
BK2967221SP	JTE3519	52
BK29681021SP	1923962	52
BK29681021SP	1 923 962	52
BK29681021SP	1892665	52
BK29681021SP	1 892 665	52
BK29681021SP	AMPA345	52
BK29681021SP	10024	52
BK29681021SP	0196608	52
BK29681021SP	917112	52
BK29681021SP	20932	52
BK29681021SP	JTE3507	52
BK29681021SP	19821 01	52
BK29681021SP	19821 02	52
BK29681021SP	1689605	52
BK29681021SP	1982101	52
BK29681021SP	1982102	52
BK29681021SP	19821	52
BK29681021SP	198603	52
BK29681021SP	4688942	52
BK29681021SP	8582333	52
BK29681021SP	954033	52
BK29681021SP	468 8942	52
BK29681021SP	858 2333	52
BK29681021SP	1 689 605	52
BK2968921SP	1 892 666	52
BK2968921SP	1 923 963	52
BK2968921SP	1923963	52
BK2968921SP	856 5366	52
BK2968921SP	1 689 604	52
BK2968921SP	1892666	52
BK2968921SP	AMPA346	52
BK2968921SP	11721 01	52
BK2968921SP	11721 02	52
BK2968921SP	10023	52
BK2968921SP	917111	52
BK2968921SP	JTE3506	52
BK2968921SP	JTE3508	52
BK2968921SP	1689604	52
BK2968921SP	468 8941	52
BK2968921SP	1172102	52
BK2968921SP	11721	52
BK2968921SP	198602	52
BK2968921SP	4688911	52
BK2968921SP	4688941	52
BK2968921SP	7167757	52
BK2968921SP	8565366	52
BK2968921SP	8582332	52
BK2968921SP	954032	52
BK2968921SP	468 8911	52
BK2968921SP	716 7757	52
BK2968921SP	858 2332	52
BK2968921SP	1172101	52
BK29701021SP	1290141	189
BK2970821SP	1338931	189
BK2970921SP	1297739	189
BK2971121SP	1293808	190
BK2971121SP	3419	190
BK2971121SP	53419	190
BK29751021SP	1402562	59
BK29751021SP	1 402 562	59
BK29751021SP	8759	59
BK29751021SP	53369	59
BK2975621SP	1357764	170
BK2975621SP	3964	170
BK2975721SP	1368 283	170
BK2975721SP	1368283	170
BK2975921SP	1400147	59
BK2975921SP	1 400 147	59
BK2975921SP	53368	59
BK2979221SP	0010761	59
BK2979221SP	0 010 761	59
BK2979221SP	10761	59
BK2979221SP	10 761	59
BK2979221SP	51858	59
BK29861021SP	1142699	222
BK2999721SP	1239 183	224
BK2999721SP	1239183	224
BK2999821SP	0300911	224
BK2999821SP	0300 911	224
BK2999921SP	0300 912	224
BK2999921SP	0300912	224
BK305040	ES10907244	15
BK305040	10907244	15
BK305040	KB2650	15
BK305040	70510C	15
BK305600	KB2655	15
BK305600	10907245	15
BK305600	ES10907245	15
BK305600	70511C	15
BK305610	10907246	7
BK305610	70512C	7
BK305610	ES10907246	7
BK305610	KB2365	7
BK320100	05.174.82.02.0	8
BK320100	05.174.82.22.0	8
BK320100	05.174.82.22.2	8
BK320100	05.174.82.49.0	8
BK320100	05.174.82.49.2	8
BK320100	05.174.82.63.2	8
BK320100	05.174.82.21.2	8
BK320100	05.174.82.21.0	8
BK320100	05.174.82.02.2	8
BK320100	05.174.82.02.1	8
BK320100	4 175 0239 00	8
BK320100	2 175 0169 00	8
BK320100	79327	8
BK320100	72875D	8
BK320100	05.174.82.67.2	8
BK320100	05.574.82.02.1	8
BK320100	05.174.82.63.3	8
BK320100	1 325 309	8
BK320100	05.174.82.74.2	8
BK320100	05.574.82.93.2	8
BK320100	05.574.82.87.2	8
BK320100	05.574.82.68.2	8
BK320100	05.574.82.65.2	8
BK320100	05.574.82.55.2	8
BK320100	05.574.82.43.2	8
BK320100	05.574.82.43.0	8
BK320100	05.574.82.22.0	8
BK320100	05.574.82.19.0	8
BK320100	05.574.82.12.1	8
BK320100	58142	8
BK320100	72703	8
BK320100	4175023900	8
BK320100	0517482742	8
BK320100	0517482672	8
BK320100	0517482633	8
BK320100	0517482632	8
BK320100	0517482492	8
BK320100	0517482490	8
BK320100	0517482222	8
BK320100	0517482220	8
BK320100	0517482212	8
BK320100	0517482210	8
BK320100	0517482022	8
BK320100	0517482021	8
BK320100	0517482020	8
BK320100	0557482021	8
BK320100	0557482121	8
BK320100	0557482190	8
BK320100	2175016900	8
BK320100	1325309	8
BK320100	10613835	8
BK320100	0557482932	8
BK320100	0557482872	8
BK320100	0557482682	8
BK320100	0557482652	8
BK320100	0557482552	8
BK320100	0557482220	8
BK320100	0557482430	8
BK320100	0557482432	8
BK320100	885374	8
BK320100	KB1005	8
BK322601	1 488 823	3
BK322601	1488823	3
BK322601	KB1115	3
BK322601	21229252	3
BK322601	MAS9250	3
BK322601	21229250	3
BK322601	21222873	3
BK322601	4 175 0209 00	3
BK322601	4175020900	3
BK322601	70802C	3
BK322602	1 488 827	3
BK322602	1488827	3
BK322602	21222924	3
BK322602	72917C	3
BK322611	70803C	3
BK322611	KB1120	3
BK322611	21229253	3
BK322611	1 488 824	3
BK322611	1488824	3
BK322611	MAS9251	3
BK322611	21229251	3
BK322611	21222874	3
BK322611	4 175 0208 00	3
BK322611	4175020800	3
BK330300	KB2235	21
BK330300	3292691R91	21
BK330300	3292691R1	21
BK330300	XH72180C	21
BK330300	XH72180/C	21
BK330300	0878621	21
BK330300	72180C	21
BK330400	3293961R1	21
BK330400	XH72199/C	21
BK330400	XH72199C	21
BK330400	KB2175	21
BK330400	72199C	21
BK330500	XH79184C	21
BK330500	XH79184/C	21
BK330500	79184C	21
BK334710	70626C	15
BK334710	MAS151605	15
BK334710	KB2320	15
BK334710	ES10889962	15
BK334710	10889962	15
BK334710	10889926	15
BK334720	MAS151606	15
BK334720	KB2435	15
BK334720	XH70627X	15
BK334720	ES10889963	15
BK334720	10889963	15
BK334720	10886663	15
BK334720	70627C	15
BK338971	70865C	4
BK338971	BBU9770	4
BK338971	878 794	4
BK338971	878794	4
BK357263	72181C	2
BK357263	KB2170	2
BK357263	XH72181C	2
BK357263	XH72181/C	2
BK357263	329269R1	2
BK357263	3292692R1	2
BK359650	1 325 311	15
BK359650	5021172956	15
BK359650	50 21 172 956	15
BK359650	58164	15
BK359650	KB1080	15
BK359650	79314C	15
BK359650	1325311	15
BK359650	CF-351820	15
BK359650	70949C	15
BK359650	3434350500	15
BK359650	3 434 3505 00	15
BK359650	4175014100	15
BK359650	4 175 0141 00	15
BK359650	CF351820	15
BK360200	70945C	20
BK360200	MAS150007	20
BK360200	KB2315	20
BK360200	ESACU3629	20
BK360200	ACU3629R	20
BK360200	ACU3629	20
BK361970	79183C	20
BK361970	KB1170	20
BK361970	MAS9290	20
BK361970	1 488 884	20
BK361970	1488884	20
BK361970	58332	20

Оригинальные номера запчастей используются только для сравнения.
Они не должны использоваться на упаковочных листах, счетах или накладных, которые выставляются владельцам или перепродавцам.

BK Nr.	Referenz Nr.	Page
BK361970	CF-352642	20
BK361970	CF352642	20
BK361970	21229290	20
BK361970	21224345	20
BK362610	72151C	16
BK362610	7956F	16
BK362610	7956/F	16
BK362610	834 984	16
BK362610	834984	16
BK365040	651623	6
BK365040	ES8550963	6
BK365040	8550963	6
BK365040	72364C	6
BK365600	KB3325	4
BK365600	F4714F	4
BK365600	F4714/F	4
BK365600	65600730	4
BK365600	656007-30	4
BK365600	ESXBU1021	4
BK365600	79156C	4
BK365610	KB3330	4
BK365610	F4715F	4
BK365610	F4715/F	4
BK365610	65600729	4
BK365610	656007-29	4
BK365610	ESXBU1020	4
BK365610	79157C	4
BK368040	70986C	5
BK368040	MAS140004	5
BK368040	KB2825	5
BK368040	8228 543	5
BK368040	8228543	5
BK368040	8228 243	5
BK368040	8228243	5
BK368040	651852	5
BK368040	R8538F	5
BK368040	R8538/F	5
BK368040	ES8228243	5
BK368040	611485	5
BK368040	611485X	5
BK380400	12278	6
BK380400	3231273	6
BK380400	42531791	6
BK380400	42536275	6
BK380400	72930C	6
BK380400	1137065	6
BK380400	MAS112901	6
BK380400	KB3650	6
BK380400	323 1273	6
BK380400	1 137 065	6
BK380400	4253 6275	6
BK380400	4253 1791	6
BK407850	72521C	3
BK407850	1 452 423	3
BK407850	1452423	3
BK407850	1465300911	3
BK418770	72886C	17
BK418770	KB2725	17
BK418770	MAS146001	17
BK418770	1 263 485	17
BK418770	1263485	17
BK418770	58093	17
BK418780	MAS146002	17
BK418780	KB2730	17
BK418780	58090	17
BK418780	1 263 486	17
BK418780	1263486	17
BK418780	72887C	17
BK428400	MAS125001	7
BK428400	KB3645	7

BK Nr.	Referenz Nr.	Page
BK428400	1 137 064	7
BK428400	4253 6274	7
BK428400	4253 1790	7
BK428400	72929C	7
BK428400	42536274	7
BK428400	42531790	7
BK428400	12277	7
BK428400	1137064	7
BK430000	883 419	20
BK430000	883419	20
BK430000	9113311	20
BK430000	70762C	20
BK435700	KB3425	17
BK435700	MAS141201	17
BK435700	58112	17
BK435700	1 282 111	17
BK435700	1282111	17
BK435700	79024C	17
BK435710	79025C	18
BK435710	KB3430	18
BK435710	MAS141202	18
BK435710	58113	18
BK435710	1 282 112	18
BK435710	1282112	18
BK435862	1 387 718	16
BK435862	72266C	16
BK435862	12630	16
BK435862	70959C	16
BK435862	KB1020	16
BK435862	MAS320002	16
BK435862	AJB0743001	16
BK435862	A-JB-0743-001	16
BK435862	1387718	16
BK435862	M051453	16
BK435862	CF-351530	16
BK435862	79022D	16
BK435862	805106556B	16
BK435862	A-JB-0092-001	16
BK435862	AJB0092001	16
BK435862	CF352234	16
BK435862	CF-352234	16
BK435862	ASZ07651	16
BK435862	CF351530	16
BK435863	79023D	7
BK435863	MAS320001	7
BK435863	KB1015	7
BK435863	72254C	7
BK435863	58289	7
BK435863	M051461	7
BK435863	1 325 312	7
BK435863	T0017649Z	7
BK435863	9002105	7
BK435863	80506556B	7
BK435863	1325312	7
BK437550	12348	17
BK437550	21229280	17
BK437550	KB1085	17
BK437550	79097C	17
BK437550	74 24 991 901	17
BK437550	7424991901	17
BK437550	1 489 842	17
BK437550	1489842	17
BK437550	MAS9280	17
BK437550	CF-230455	17
BK437550	CF230455	17
BK437560	7424991900	17
BK437560	74 24 991 900	17
BK437560	12349	17
BK437560	CF230454	17
BK437560	CF-230454	17

BK Nr.	Referenz Nr.	Page
BK437560	50 21 139 171	17
BK437560	5021139171	17
BK437560	1 489 841	17
BK437560	1489841	17
BK437560	KB1090	17
BK437560	21225222	17
BK437560	MAS9281	17
BK437560	79098C	17
BK455650	MAS141301	8
BK455650	740 321	8
BK455650	KB2400	8
BK455650	72608C	8
BK455650	740321	8
BK455660	KB2425	8
BK455660	72609C	8
BK455660	740322	8
BK455660	MAS141302	8
BK455660	740 322	8
BK455770	755616	7
BK455770	72704C	7
BK455770	755 616	7
BK455770	58091	7
BK455770	MAS146003	7
BK455770	KB3700	7
BK455771	72794C	16
BK455771	1 234 403	16
BK455771	1234403	16
BK455780	58094	7
BK455780	MAS146004	7
BK455780	KB3705	7
BK455780	755617	7
BK455780	72705C	7
BK455780	755 617	7
BK455781	1 234 404	16
BK455781	1234404	16
BK455781	72795C	16
BK455940	72551C	3
BK455940	72436	3
BK455940	223333	3
BK455940	223 333	3
BK457852	72553C	20
BK457852	388 947	20
BK457852	388947	20
BK457852	159 578	20
BK457852	159578	20
BK457852	72442	20
BK457852	KB3070	20
BK458040	72550C	17
BK458040	1 267 842	17
BK458040	1267842	17
BK458040	1 267 843	17
BK458040	1267843	17
BK458040	392 737	17
BK458040	392737	17
BK458040	392 738	17
BK458040	392738	17
BK458040	72384	17
BK461650	KB2395	10
BK461650	72548C	10
BK461650	390065	10
BK461650	159577	10
BK461650	72342	10
BK461650	72170	10
BK461650	390 065	10
BK461650	159 577	10
BK471601	72586C	16
BK471601	538470	16
BK471601	538 470	16
BK471611	72587C	16
BK471611	538 471	16

BK Nr.	Referenz Nr.	Page
BK471611	538471	16
BK484931	KB2935	5
BK484931	883458	5
BK484931	883 458	5
BK484931	1517159	5
BK484931	1 517 159	5
BK484931	72854C	5
BK494710	KB2200	6
BK494710	ESBCU5534	6
BK494710	BCU5534	6
BK494710	72420C	6
BK494720	BCU5535	6
BK494720	ESBCU5535	6
BK494720	KB2205	6
BK494720	72421C	6
BK502041	72367C	6
BK502041	MAS150010	6
BK502041	KB2335	6
BK502041	8550578	6
BK502041	651777	6
BK502041	ES8550578	6
BK502041	651777X	6
BK508970	NB1213	11
BK508970	MAS9249	11
BK508970	M094527	11
BK508970	M071101	11
BK508970	KB1000	11
BK508970	AMNS300654D	11
BK508970	Y10538610	11
BK508970	21222694	11
BK508970	72788D	11
BK508970	58326	11
BK508970	1 325 313	11
BK508970	105031011	11
BK508970	1325313	11
BK5117711WP	0682260	215
BK5117711WP	0517097	215
BK5117711WP	0682260R	215
BK5117711WP	517097	215
BK5117711WP	682260A	215
BK5117711WP	682260	215
BK5117711WP	BK5117722WP	215
BK5117711WP	682260R	215
BK5117711WP	BK8808401	215
BK5117711WP	BK8803401	215
BK5117722WP	682260	217
BK5117722WP	682260A	217
BK5117722WP	517097	217
BK5117722WP	0682260R	217
BK5117722WP	0517097	217
BK5117722WP	BK8808401	217
BK5117722WP	BK8803401	217
BK5117722WP	BK5117711WP	217
BK5117722WP	682260R	217
BK5127711WP	682262A	215
BK5127711WP	680156	215
BK5127711WP	0682262	215
BK5127711WP	0682262R	215
BK5127711WP	BK8808402	215
BK5127711WP	BK5127722WP	215
BK5127711WP	682262R	215
BK5127711WP	682262	215
BK5127722WP	BK5127711WP	217
BK5127722WP	BK8808402	217
BK5127722WP	682262R	217
BK5127722WP	682262	217
BK5127722WP	682262A	217
BK5127722WP	680156	217
BK5127722WP	0682262R	217
BK5137711WP	2201089	215

Оригинальные номера запчастей используются только для сравнения.
Они не должны использоваться на упаковочных листах, счетах или накладных, которые выставляются владельцам или перепродавцам.

BK Nr.	Referenz Nr.	Page
BK5137711WP	0682980	215
BK5137711WP	01505003	215
BK5137711WP	682980R	215
BK5137711WP	BK8808403	215
BK5137711WP	BK5137722WP	215
BK5137722WP	BK5137711WP	217
BK5137722WP	682980	217
BK5137722WP	BK8808403	217
BK5137722WP	01505003	217
BK5137722WP	682980R	217
BK5147711WP	220953	215
BK5147711WP	201609XF095	215
BK5147711WP	1609871	215
BK5147711WP	0683225R	215
BK5147711WP	062000XF9500	215
BK5147711WP	0683225	215
BK5147711WP	01500004	215
BK5147711WP	66300	215
BK5147711WP	683225A	215
BK5147711WP	907364	215
BK5147711WP	BK5147722WP	215
BK5147711WP	683586R	215
BK5147711WP	683586	215
BK5147711WP	683586A	215
BK5147711WP	683225R	215
BK5147711WP	683225	215
BK5147722WP	683225R	218
BK5147722WP	683586A	218
BK5147722WP	683586	218
BK5147722WP	683586R	218
BK5147722WP	907364	218
BK5147722WP	BK5147711WP	218
BK5147722WP	683225	218
BK5147722WP	683225A	218
BK5147722WP	66300	218
BK5147722WP	01500004	218
BK5147722WP	062000XF9500	218
BK5147722WP	0683225R	218
BK5147722WP	1609871	218
BK5147722WP	201609XF095	218
BK5147722WP	220953	218
BK5157711WP	0682747	216
BK5157711WP	682747	216
BK5157711WP	BK5157722WP	216
BK5157711WP	BK8807403	216
BK5157722WP	0682747	221
BK5157722WP	BK5157711WP	221
BK5157722WP	682747	221
BK5157722WP	BK8807403	221
BK5167711WP	BK5167722WP	216
BK5167711WP	683579R	216
BK5167711WP	683579A	216
BK5167711WP	2201080	216
BK5167711WP	1609853R	216
BK5167711WP	1609853	216
BK5167711WP	1609853A	216
BK5167711WP	1399336	216
BK5167711WP	0272508	216
BK5167711WP	062000CF8500	216
BK5167711WP	0683579	216
BK5167711WP	1399150A	216
BK5167711WP	1399150	216
BK5167711WP	1399150R	216
BK5167722WP	1399336	221
BK5167722WP	1399150R	221
BK5167722WP	1399150	221
BK5167722WP	1399150A	221
BK5167722WP	062000CF8500	221
BK5167722WP	0272508	221
BK5167722WP	1609853A	221

BK Nr.	Referenz Nr.	Page
BK5167722WP	1609853	221
BK5167722WP	683579	221
BK5167722WP	BK5167711WP	221
BK5167722WP	683579R	221
BK5167722WP	683579A	221
BK5167722WP	2201080	221
BK5167722WP	1609853R	221
BK5177711WP	0683338	216
BK5177711WP	2201090	216
BK5177711WP	BK5177722WP	216
BK5177722WP	BK5177711WP	221
BK5177722WP	683338	221
BK5185901	375222	164
BK5185901	895162	164
BK5217711WP	BK8808411	215
BK5217711WP	BK8807411	215
BK5217711WP	BK8803411	215
BK5217711WP	BK8802411	215
BK5217711WP	BK5227711WP	215
BK5217711WP	682263R	215
BK5217711WP	682263	215
BK5217711WP	0682263R	215
BK5217711WP	680217	215
BK5217711WP	220888	215
BK5217711WP	0682263	215
BK5217711WP	682263A	215
BK5227711WP	BK5217711WP	216
BK5227711WP	682263A	216
BK5227711WP	682263	216
BK5227711WP	682263R	216
BK5227711WP	BK8802411	216
BK5227711WP	BK8803411	216
BK5227711WP	BK8807411	216
BK5227711WP	0682264	216
BK5227711WP	BK8808411	216
BK5227711WP	0682263R	216
BK5227711WP	680217	216
BK5237711WP	682968R	215
BK5237711WP	BK8807413	215
BK5237711WP	682968A	215
BK5237711WP	682258R	215
BK5237711WP	682968	215
BK5237711WP	220859	215
BK5237711WP	0682968R	215
BK5237711WP	681653	215
BK5237711WP	682258A	215
BK5237711WP	682258	215
BK5237711WP	0682968	215
BK5237711WP	0682258R	215
BK536550	72105C	5
BK536550	KB2495	5
BK536550	ACU6980	5
BK536550	ESACU6980	5
BK536560	72106C	5
BK536560	ACU6981	5
BK536560	ESACU6981	5
BK536560	KB2500	5
BK538650	70786C	5
BK538650	KB2895	5
BK538650	ESCAL2241	5
BK538650	CAL2241	5
BK538660	70785C	5
BK538660	CAL2240	5
BK538660	ESCAL2240	5
BK538660	KB2890	5
BK555490	1 311 809	18
BK555490	1311809	18
BK555490	79167C	18
BK555500	1311810	18
BK555500	1 311 810	18

BK Nr.	Referenz Nr.	Page
BK555500	79168C	18
BK563861	72939C	2
BK563861	AT72939	2
BK563861	XH72939C	2
BK563861	XH72939/C	2
BK563862	79133C	2
BK563862	XH79133/C	2
BK563862	XH79133C	2
BK563862	AT79133	2
BK571710	70943C	4
BK571710	KB2475	4
BK571710	MAS151604	4
BK571710	ACU3627	4
BK571710	ESACU3627	4
BK571720	70944C	4
BK571720	ACU3628	4
BK571720	ESACU3628	4
BK571720	KB2480	4
BK571720	MAS151603	4
BK583600	10868C	3
BK583600	9 007 808	3
BK583600	9007808	3
BK585040	KB2985	6
BK585040	8550903	6
BK585040	ES8550903	6
BK585040	E984018	6
BK585040	612051	6
BK585040	72145C	6
BK590040	72361C	4
BK590040	KB2995	4
BK590040	X2052967	4
BK590040	R8610F	4
BK590040	R8610/F	4
BK590040	ESXBU1019	4
BK6100353	1 657 637	234
BK6100353	1812161	234
BK6100353	1657637	234
BK6100353	1 812 161	234
BK6100354	1407582	234
BK6100354	1 407 582	234
BK6100413	1250321	233
BK6100413	298711	233
BK6100413	300186	233
BK6100414	1275024	233
BK6100414	1348432	233
BK6100414	BK6101414	233
BK6100414	538444	233
BK6100414	19K95198	233
BK6100503	56917	233
BK6100503	1 389 061 S	233
BK6100503	1389061S	233
BK6100503	1 391 617 S	233
BK6100503	1391617S	233
BK6100503	1 818 003 S	233
BK6100503	1818003S	233
BK6100504	55996	233
BK6100504	1 697 346 S	233
BK6100504	1697346S	233
BK6100504	1 391 615 S	233
BK6100504	1391615S	233
BK6100504	1 388 905 S	233
BK6100504	1388905S	233
BK6100505	566074H195	233
BK6100505	566834.H195	233
BK6100505	566834H195	233
BK6100505	805051	233
BK6100505	931750	233
BK6100505	BK7700346	233
BK6100505	566074.H195	233
BK6100505	1801595	233

BK Nr.	Referenz Nr.	Page
BK6100505	BK7700834	233
BK6100505	1388905	233
BK6100505	1391615	233
BK6100505	1697346	233
BK6100505	1801592	233
BK6100505	1801593	233
BK6100506	BK7700617	234
BK6100506	931751	234
BK6100506	805052	234
BK6100506	566283H195	234
BK6100506	566283.H195	234
BK6100506	530170	234
BK6100506	1818003	234
BK6100506	1801594	234
BK6100506	1391617	234
BK6100506	1389061	234
BK6100506	1388906	234
BK6100506	1 391 617	234
BK6100507	1812161	234
BK6100507	1657637	234
BK6100507	1 812 161	234
BK6100507	1 657 637	234
BK6100508	1691621	234
BK6100508	1699327	234
BK6100508	1691621S	234
BK6100508	1699327S	234
BK6100508	1818004	234
BK6100508	BK6100509	234
BK6100508	1818004S	234
BK6100509	1818004	234
BK6100509	1699327S	234
BK6100509	1691621S	234
BK6100509	1699327	234
BK6100509	1691621	234
BK6100509	BK6100508	234
BK6100509	1 818 004	234
BK6100509	1 699 327	234
BK6100509	1 691 621	234
BK6100509	1818004S	234
BK6100510	1393561S1	24
BK6100510	1690788S1	24
BK6100510	1693978S1	24
BK6100510	298096	24
BK6100510	1691889S1	24
BK6100510	1 691 889 S1	24
BK6100510	55855	24
BK6100510	1 690 788 S1	24
BK6100510	1 393 561 S1	24
BK6100510	1 693 978 S1	24
BK6100511	1 393 560 S	24
BK6100511	1393560S	24
BK6100511	1691889S	24
BK6100511	1 691 889 S	24
BK6100511	55183	24
BK6101414	BK6100414	233
BK6101414	19K95198	233
BK6101414	538444	233
BK6101414	1348432	233
BK6101414	1275024	233
BK6120170	1641183	232
BK6120170	1685170	232
BK6120170	1815581	232
BK6120170	1864126	232
BK6120269	963622	36
BK6120269	93161268	36
BK6120269	750933	36
BK6120269	1518476	36
BK6120269	12999403VT	36
BK6120295	1251063	232
BK6120295	1264800	232

Оригинальные номера запчастей используются только для сравнения.
Они не должны использоваться на упаковочных листах, счетах или накладных, которые выставляются владельцам или перепродавцам.

BK Nr.	Referenz Nr.	Page
BK6120295	1444295	232
BK6120335	963019	41
BK6120335	93161254	41
BK6120335	750914	41
BK6120335	5021170485	41
BK6120335	336676	41
BK6120335	1505885	41
BK6120335	12999418VT	41
BK6120335	0501129817	41
BK6120337	88255030091	162
BK6120337	81274210244	162
BK6120337	81274210163	162
BK6120337	591506041	162
BK6120337	BK9000268	162
BK6120337	4410441020	162
BK6120337	4410441030	162
BK6120337	4410441040	162
BK6120337	4410441050	162
BK6120337	4410441080	162
BK6120337	5010143099	162
BK6120337	504103341	162
BK6120337	504255336	162
BK6120337	BK8200199	162
BK6120337	4410441010	162
BK6120337	4410440020	162
BK6120337	0015421718	162
BK6120337	0035422518	162
BK6120337	0484205006	162
BK6120337	0484205006N00	162
BK6120337	1448083	162
BK6120337	1506009	162
BK6120337	1541703	162
BK6120337	1737516	162
BK6120337	4410400150	162
BK6120337	4410400130	162
BK6120337	1898652	162
BK6120337	1781199	162
BK6120337	1738460	162
BK6120351	963548	42
BK6120351	93161256S	42
BK6120351	93161256	42
BK6120351	93161256 S	42
BK6120351	750913	42
BK6120351	342342	42
BK6120351	1505884	42
BK6120351	12999411VT	42
BK6120351	BK6120358	42
BK6120352	12999410VT	42
BK6120352	1505883	42
BK6120352	750919	42
BK6120352	8009190	42
BK6120352	BK6120347	42
BK6120352	93161768W	42
BK6120352	93161255	42
BK6120352	963553	42
BK6120352-1	963553	42
BK6120352-1	93161768	42
BK6120352-1	8009190	42
BK6120352-1	750919	42
BK6120352-1	1505883	42
BK6120352-1	12999410VT	42
BK6120374	750932	41
BK6120374	1518475	41
BK6120374	12999402VT	41
BK6120374	963554	41
BK6120374	93161267	41
BK6120374-1	93161267	41
BK6120374-1	963554	41
BK6120374-1	12999402VT	41
BK6120374-1	1518475	41

BK Nr.	Referenz Nr.	Page
BK6120374-1	750932	41
BK6120691	98555	229
BK6120691	93161691	229
BK6120691	82339016001	229
BK6120691	81966016000	229
BK6120691	5001843157	229
BK6120691	298160	229
BK6120691	198797	229
BK6120691	1315298001	229
BK6120691	1289527	229
BK6120874	04891116	184
BK6120874	0N1631	184
BK6120874	1399691	184
BK6120874	1406486	184
BK6120874	1406489	184
BK6120874	1702525	184
BK6120874	2739501	184
BK6120874	4891116	184
BK6120874	4898548	184
BK6120874	T38584	184
BK6120874	BK6121896	184
BK6120874	504065874	184
BK6120874	504315785	184
BK6120874	534026710	184
BK6120874	58897	184
BK6120874	69805	184
BK6120874	901309	184
BK6120874	901331	184
BK6120874	APV1084	184
BK6120874	VKMCV52006	184
BK6120884	972078	25
BK6120884	42106884	25
BK6120884	892249	25
BK6120884	0004299535	25
BK6120884	000 429 95 35	25
BK6120884	892 249	25
BK6120884	4210 6884	25
BK6120895	VKT8759	236
BK6120895	510440	236
BK6120895	42100895	236
BK6120895	31311J2	236
BK6120895	31311J2Q	236
BK6120895	14144	236
BK6120895	0635375004	236
BK6121091	281007	59
BK6121091	986302	59
BK6121091	51962	59
BK6121091	281 007	59
BK6121091	BK2868921SP	59
BK6121091	252 1482	59
BK6121091	2521482	59
BK6121841	8142919	251
BK6121841	BK8400919	251
BK6121841	L37516028	251
BK6121841	1272653	251
BK6121841	1327272	251
BK6121841	1350343	251
BK6121841	81252296052	251
BK6121841	81252296051	251
BK6121841	5001847588	251
BK6121841	93161844	251
BK6121841	9EL152889001	251
BK6121841	1352746	251
BK6121841	1440214	251
BK6121841	42531584	251
BK6121841	5000296594	251
BK6125171	42115171	223
BK6125171	42558168	223
BK6125171	5001850311	223
BK6125171	6216/C3	223

BK Nr.	Referenz Nr.	Page
BK6125171	6216C3	223
BK6125171	7401652604	223
BK6125171	7421001091	223
BK6125171	81.93410.0099	223
BK6125171	81934100099	223
BK6125171	9002296	223
BK6125171	N000000000759	223
BK6125171	N000625036216	223
BK6125171	VKT8937	223
BK6125171	2991608	223
BK6125171	20910601	223
BK6125171	1731774	223
BK6125171	0009815520	223
BK6125171	0009818220	223
BK6125171	0099813025	223
BK6125171	06.31420.0802	223
BK6125171	06.31421.0803	223
BK6125171	06.31429.0123	223
BK6125171	06314200802	223
BK6125171	06314210803	223
BK6125171	06314290123	223
BK6125171	0635332066	223
BK6125171	0750116197	223
BK6125171	0750116404	223
BK6125171	1365582	223
BK6885901	900278	166
BK6885901	50-C76-0	166
BK6885901	50C760	166
BK6885901	4447	166
BK6885901	90-2768	166
BK6885901	902768	166
BK6885901	JHZ5041	166
BK6885901	1 944 417	166
BK6885901	1944417	166
BK6885901	1 696 290	166
BK6885901	1398694	166
BK6885901	1696290	166
BK6885901	290980	166
BK6885901	890237	166
BK6885901	T5183	166
BK6885901	290 980	166
BK6885901	1 398 694	166
BK6885903	1 327 883	166
BK6885903	1 283 726	166
BK6885903	1 205 672	166
BK6885903	900221	166
BK6885903	4308	166
BK6885903	90-2634	166
BK6885903	902634	166
BK6885903	90-2127	166
BK6885903	131426	166
BK6885903	131 426	166
BK6885903	50-B67-0	166
BK6885903	438 600 028 0	166
BK6885903	50B880	166
BK6885903	50-B88-0	166
BK6885903	1 283 852	166
BK6885903	1 211 866	166
BK6885903	124 879	166
BK6885903	131 692	166
BK6885903	50B670	166
BK6885903	JHZ5003	166
BK6885903	106 976	166
BK6885903	131692	166
BK6885903	1283852	166
BK6885903	1283726	166
BK6885903	1283723	166
BK6885903	124879	166
BK6885903	1211866	166
BK6885903	1205672	166

BK Nr.	Referenz Nr.	Page
BK6885903	106976	166
BK6885903	1327883	166
BK6885903	296305	166
BK6885903	4386000280	166
BK6885903	296 305	166
BK6885903	1 283 723	166
BK6885903	T5053	166
BK6885903	T5052	166
BK6885903	902127	166
BK6885903	890647	166
BK6885903	50-A06-0	166
BK6885903	50A060	166
BK6885905	T5180	166
BK6885905	1 443 695	166
BK6885905	1 606 742	166
BK6885905	290 981	166
BK6885905	280 927	166
BK6885905	1 369 711	166
BK6885905	900282	166
BK6885905	40085	166
BK6885905	JHZ5059	166
BK6885905	90-2797	166
BK6885905	902797	166
BK6885905	890238	166
BK6885905	1369711	166
BK6885905	1443695	166
BK6885905	1606742	166
BK6885905	280927	166
BK6885905	290981	166
BK6885905	50C420	166
BK6885905	50-C42-0	166
BK6885905	50C770	166
BK6885905	50-C77-0	166
BK6900222	MCS150201	
BK6900222	7000082M	
BK6900222	884144	
BK6900222	884 144	
BK6900222	CF103317	
BK6900222	M003036	
BK6900222	M044473	
BK6900223	884143	1
BK6900223	884 143	1
BK6900223	CF103318	1
BK6900223	M003028	1
BK6900223	M044465	1
BK6900223	MCS150200	1
BK6900223	7000081L	1
BK7201020	1397382	186
BK7201030	8MV376730661	186
BK7201030	1382108	186
BK7201040	1449678	187
BK7201040	1449679	187
BK7201040	8MV376728761	187
BK7201050	8MV376731441	187
BK7201050	6400656	187
BK7201050	1372387	187
BK7201070	8MV376731341	188
BK7201070	6400561	188
BK7201070	6400492	188
BK7201070	1436125	188
BK7201070	1436105	188
BK7201070	1426402	188
BK7201070	1349835	188
BK7201070	1349834	188
BK7201070	1334259	188
BK7201070	1334257	188
BK7201070	1319780	188
BK7201080	8MV376727181	187
BK7201080	6101362	187
BK7201080	1334261	187

Оригинальные номера запчастей используются только для сравнения.
Они не должны использоваться на упаковочных листах, счетах или накладных, которые выставляются владельцам или перепродавцам.

BK Nr.	Referenz Nr.	Page
BK7201080	1334260	187
BK7201080	1332181	187
BK7201080	1319779	187
BK7201090	8MV376727111	187
BK7201090	6101559	187
BK7201090	6101352	187
BK7201090	1380935	187
BK7201090	1376778	187
BK7201090	1376149	187
BK7201090	1376148	187
BK7201090	1306778	187
BK7201090	1241830	187
BK7201160	1680935	187
BK7201160	6102529	187
BK7201160	83091	187
BK7201160	8MV376730051	187
BK7201160	BK7201160-1	187
BK7201160	F9875	187
BK7201160	1427573	187
BK7201160	1427574	187
BK7201160	1666098	187
BK7201160-1	1666098	186
BK7201160-1	1680935	186
BK7201160-1	6102529	186
BK7201160-1	83091	186
BK7201160-1	8MV376730051	186
BK7201160-1	BK7201160	186
BK7201160-1	F9875	186
BK7201160-1	1427574	186
BK7201160-1	1427573	186
BK7201160-1	(F9875)	186
BK7201160-1	(1427574)	186
BK7201160-1	(1427793)	186
BK7201160-1	(1666098)	186
BK7201160-1	(1680935)	186
BK7201160-1	(6102529)	186
BK7201160-1	(83091)	186
BK7201160-1	(8MV376730051)	186
BK7201170	91475	187
BK7201170	91438	187
BK7201170	8MV376731401	187
BK7201170	6400626	187
BK7201170	1680937	187
BK7201170	1666157	187
BK7201170	1449677	187
BK7201170	1449676	187
BK7201170	1441774	187
BK7201190	8MV376734211	188
BK7201190	1806713	188
BK7201190	1806712	188
BK7201190	1742083	188
BK7201190	1732274	188
BK7201190	1697677	188
BK7201190	1693441	188
BK7201190	1677080	188
BK7208700	1377197	186
BK7208700	1377127	186
BK7208700	1330724	186
BK7208700	1330224	186
BK7300001	8 2582 816	191
BK7300001	82582816	191
BK7300001	1 700 772	191
BK7300001	1700772	191
BK7300001	1 404 524	191
BK7300001	1404524	191
BK7300001	66416	191
BK7300001	20783901	191
BK7300001	2 0783 901	191
BK7300001	7482582816	191
BK7300001	50 10 263 004	191

BK Nr.	Referenz Nr.	Page
BK7300001	5010263004	191
BK7300001	74 20 783 901	191
BK7300001	7420783901	191
BK7300001	74 20 828 448	191
BK7300001	7420828448	191
BK7300001	74 82 582 816	191
BK7300197	BR9234	160
BK7300197	BR9232	160
BK7300197	BR9200	160
BK7300197	77880610000	160
BK7300197	7.788.061.000.0	160
BK7300197	5815453	160
BK7300197	C00203901	160
BK7300197	CF352791	160
BK7300197	F00200501	160
BK7300197	II14240AT	160
BK7300197	II14240	160
BK7300197	II32614	160
BK7300197	II37091	160
BK7300197	II37091N00	160
BK7300197	5806527	160
BK7300197	502922901	160
BK7300197	5021170197	160
BK7300197	0265351201000	160
BK7300197	0265351201	160
BK7300197	050091	160
BK7300197	1325323	160
BK7300197	1518909	160
BK7300197	1518909R	160
BK7300197	175308	160
BK7300197	349275	160
BK7300197	4721950317	160
BK7300197	4721950310	160
BK7300197	4721950207	160
BK7300197	4721950200	160
BK7300197	472 195 031 0	160
BK7300197	4006004640	160
BK7300344	1495828	177
BK7300344	1 495 828	177
BK7300344	2099046	177
BK7300344	2 099 046	177
BK7300344	662172	177
BK7300344	ABRA506	177
BK7300344	1055349	177
BK7300344	20262643	177
BK7300344	262643	177
BK7300344	759000181	177
BK7300344	515005712	177
BK7300344	2.115.110.315.2	177
BK7300344	21151103152	177
BK7300344	1365935	177
BK7300344	441 050 100 0	177
BK7300344	4410501000	177
BK7300344	5010422344	177
BK7300344	441 050 101 0	177
BK7300344	4410501010	177
BK7300344	1 365 935	177
BK7300344	1934584	177
BK7300344	1 934 584	177
BK7300344	50 10 422 344	177
BK7300758	1740758	190
BK7300758	1624783	190
BK7300758	1371332	190
BK7400000	1805763	58
BK7400000	180.5763	58
BK7400000	0907489	58
BK7400000	19784	58
BK7400000	1978401	58
BK7400000	19784 01	58
BK7400000	53443	58

BK Nr.	Referenz Nr.	Page
BK7400000	698724	58
BK7400000	698 724	58
BK7400001	36004	48
BK7400001	3600401	48
BK7400001	36004 01	48
BK7400001	37459	48
BK7400001	3745901	48
BK7400001	37459 01	48
BK7400001	1 696 072	48
BK7400001	1696072	48
BK7400020	P951919	262
BK7400020	1931685	262
BK7400020	E1084L	262
BK7400020	1 854 407	262
BK7400020	1854407	262
BK7400020	1 931 681	262
BK7400020	1931681	262
BK7400020	1 931 680	262
BK7400020	1931680	262
BK7400021	1814637	260
BK7400021	1 814 637	260
BK7400022	1814637	261
BK7400022	1 814 637	261
BK7400072	1427154	186
BK7400072	1657516	186
BK7400072	1677023	186
BK7400072	1689072	186
BK7400073	1689073	186
BK7400073	1677024	186
BK7400073	1657517	186
BK7400073	1427155	186
BK7400115	818986	232
BK7400115	8FC351029091	232
BK7400115	8FC 351 029-091	232
BK7400115	TSP0225630	232
BK7400115	8FC351029091	232
BK7400115	8FC 351 029-091	232
BK7400115	77924	232
BK7400115	1 629 115	232
BK7400115	940031	232
BK7400115	1629115	232
BK7400148	APV2473	184
BK7400148	VKMCV57002	184
BK7400148	VKMVC57002	184
BK7400148	BK7400149	184
BK7400148	T38572	184
BK7400148	69885	184
BK7400148	58885	184
BK7400148	534015810	184
BK7400148	1628148	184
BK7400148	1614978	184
BK7400148	1458764	184
BK7400148	1398620	184
BK7400148	1398619	184
BK7400149	1614978	184
BK7400149	1458764	184
BK7400149	1398620	184
BK7400149	1398619	184
BK7400149	T38572	184
BK7400149	534015810	184
BK7400149	58885	184
BK7400149	VKMVC57002	184
BK7400149	1628148S	184
BK7400149	BK7400148	184
BK7400149	APV2473	184
BK7400149	69885	184
BK7400168	80000626	256
BK7400168	K1185A	256
BK7400168	AF26670	256
BK7400168	59 92 9836	256

BK Nr.	Referenz Nr.	Page
BK7400168	59929836	256
BK7400168	93249E	256
BK7400168	MS-6336C	256
BK7400168	MS6336C	256
BK7400168	1987431452	256
BK7400168	1 987 431 452	256
BK7400168	1362168	256
BK7400168	1825431	256
BK7400168	716008	256
BK7400168	CUK2534	256
BK7400168	E969LC	256
BK7400168	1 362 168	256
BK7400168	1 825 431	256
BK7400168	CUK 2534	256
BK7400169	1 699 168	261
BK7400169	1 643 080	261
BK7400169	1 616 361	261
BK7400169	PU9661	261
BK7400169	PU 966/1	261
BK7400169	PU 966/1 x	261
BK7400169	E82KP D73	261
BK7400169	E82KP D36	261
BK7400169	KX262D	261
BK7400169	KX 262D	261
BK7400169	KX 262D	261
BK7400169	EFP 9250/1 x	261
BK7400169	EFP92501x	261
BK7400169	95139E	261
BK7400169	PE9752	261
BK7400169	PE975/2	261
BK7400169	1616361	261
BK7400169	1643080	261
BK7400169	1699168	261
BK7400169	E82KPD36	261
BK7400169	E82KPD73	261
BK7400169	F026402032	261
BK7400169	FF5695	261
BK7400169	KX262D	261
BK7400169	MFE1504MB	261
BK7400169	MFE 1504 MB	261
BK7400169	F 026 402 032	261
BK7400169	76795	261
BK7400169	PU9661x	261
BK7400169	P550863	261
BK7400192	716007	256
BK7400192	LA 71	256
BK7400192	LA71	256
BK7400192	1 791 192	256
BK7400192	1 362 124	256
BK7400192	93248E	256
BK7400192	1362124	256
BK7400192	1791192	256
BK7400192	50013963	256
BK7400192	CU2534	256
BK7400192	E969LI	256
BK7400192	LA 71	256
BK7400192	LA71	256
BK7400192	P785365	256
BK7400192	AC2545	256
BK7400192	AC 2545	256
BK7400192	CU 2534	256
BK7400192	MS-6336	256
BK7400192	MS6336	256
BK7400192	65936	256
BK7400192	1 987 431 169	256
BK7400192	1987431169	256
BK7400192	21652997	256
BK7400192	HC 7085	256
BK7400192	K9025	256
BK7400192	K 9025	256

Оригинальные номера запчастей используются только для сравнения.
Они не должны использоваться на упаковочных листах, счетах или накладных, которые выставляются владельцам или перепродавцам.

BK Nr.	Referenz Nr.	Page
BK7400192	350203064280	256
BK7400192	AF26145	256
BK7400192	K1185	256
BK7400192	HC7085	256
BK7400219	1671219	170
BK7400242	290 377	26
BK7400242	96 242	26
BK7400242	96242	26
BK7400242	53407	26
BK7400242	290377	26
BK7400355	1371355	232
BK7400355	94800	232
BK7400428	7485134458	256
BK7400428	74 85 134 458	256
BK7400428	50 01 833 354	256
BK7400428	50 01 010 063	256
BK7400428	1 950 784	256
BK7400428	1 987 431 173	256
BK7400428	1987431173	256
BK7400428	80000645	256
BK7400428	HP 4631	256
BK7400428	HP4631	256
BK7400428	K1186	256
BK7400428	AF26463	256
BK7400428	93238E	256
BK7400428	1950784	256
BK7400428	1 600 428	256
BK7400428	K 993	256
BK7400428	1600428	256
BK7400428	5001010063	256
BK7400428	50013777	256
BK7400428	5001833354	256
BK7400428	716001	256
BK7400428	CU2303	256
BK7400428	E2927LI	256
BK7400428	K993	256
BK7400428	LAP 13	256
BK7400428	LAP13	256
BK7400428	LAP 13	256
BK7400428	LAP13	256
BK7400428	CU 2303	256
BK7400537	1269537	270
BK7400545	BK28981021SP	243
BK7400545	BK2936521SP	243
BK7400545	1314545S	243
BK7400545	1314545S2	243
BK7400545	1314545S1	243
BK7400569	1304569	270
BK7400576	751881	270
BK7400576	1304576	270
BK7400781	1673078	226
BK7400782	1624782	226
BK7400782	1327199	226
BK7400784	1453046	226
BK7400784	1624784	226
BK7400796	85619201001	232
BK7400796	85.61920.1001	232
BK7400796	1287796	232
BK7400928	0750928	246
BK7400928	1910	246
BK7400928	750928	246
BK7400967	BK7400968	243
BK7400967	565071	243
BK7400967	1694967	243
BK7400968	1694967S	243
BK7400968	BK7400967	243
BK7400968	565071	243
BK7400991	1322255	256
BK7400991	LA 50/1	256
BK7400991	LA501	256

BK Nr.	Referenz Nr.	Page
BK7400991	65935	256
BK7400991	K 951	256
BK7400991	93212E	256
BK7400991	1658991	256
BK7400991	1825427	256
BK7400991	716006	256
BK7400991	CU3132	256
BK7400991	E944LI	256
BK7400991	K951	256
BK7400991	LA 50/1	256
BK7400991	LA501	256
BK7400991	AC3220	256
BK7400991	AC 3220	256
BK7400991	50014546	256
BK7400991	CU 3132	256
BK7400991	1 322 255	256
BK7400991	1 658 991	256
BK7400991	1 825 427	256
BK7400991	1 987 432 152	256
BK7400991	1987432152	256
BK7400991	1 987 431 152	256
BK7400991	1987431152	256
BK7400991	21653022	256
BK7400991	80000623	256
BK7400991	HC 7131	256
BK7400991	HC7131	256
BK7400991	K1091	256
BK7400991	AF25840	256
BK7401368	2BA005481001	251
BK7401368	384988	251
BK7401368	1301368	251
BK7401368	BK7404988	251
BK7401368	66698	251
BK7401713	82840574	252
BK7401713	82840742	252
BK7401713	83840574	252
BK7401713	83840742	252
BK7401713	83840743	252
BK7401713	83840745	252
BK7401713	AEL8992	252
BK7401713	AELB992	252
BK7401713	BK7401731	252
BK7401713	AELB993	252
BK7401713	L37580000	252
BK7401713	L37582000	252
BK7401713	8200136959	252
BK7401713	1401713	252
BK7401713	5001846848	252
BK7401713	5001846847	252
BK7401713	5001846847	252
BK7401713	5001846843	252
BK7401713	5001846843	252
BK7401713	37.582.000	252
BK7401713	37.580.000	252
BK7401713	20769784	252
BK7401713	20769783	252
BK7401713	20769782	252
BK7401713	20769781	252
BK7401713	1401731	252
BK7401713	5001846848	252
BK7401713	5001846849	252
BK7401713	8200136958	252
BK7401713	8200136949	252
BK7401713	7420862038	252
BK7401713	7420862038	252
BK7401713	5010392126	252
BK7401713	5511944LUE	252
BK7401713	551-1944L-UE	252
BK7401713	5010392012	252
BK7401713	5001846849	252

BK Nr.	Referenz Nr.	Page
BK7401713	5001846850	252
BK7401713	5001846850	252
BK7401713	5001857964	252
BK7401713	5001858593	252
BK7401731	82840574	251
BK7401731	8200136959	251
BK7401731	8200136958	251
BK7401731	8200136949	251
BK7401731	7420862038	251
BK7401731	7420862038	251
BK7401731	551-1944R-UE	251
BK7401731	5511944RUE	251
BK7401731	82840742	251
BK7401731	83840574	251
BK7401731	83840742	251
BK7401731	L37582000	251
BK7401731	BK7401713	251
BK7401731	L37580000	251
BK7401731	AELB993	251
BK7401731	AELB992	251
BK7401731	AEL8992	251
BK7401731	83840745	251
BK7401731	83840743	251
BK7401731	5010392126	251
BK7401731	5010392012	251
BK7401731	5001858593	251
BK7401731	37.582.000	251
BK7401731	37.580.000	251
BK7401731	20769784	251
BK7401731	20769783	251
BK7401731	20769782	251
BK7401731	20769781	251
BK7401731	1401731	251
BK7401731	1401713	251
BK7401731	5001846843	251
BK7401731	5001846843	251
BK7401731	5001846847	251
BK7401731	5001857964	251
BK7401731	5001846850	251
BK7401731	5001846850	251
BK7401731	5001846849	251
BK7401731	5001846849	251
BK7401731	5001846848	251
BK7401731	5001846848	251
BK7401731	5001846847	251
BK7403361	81658102	253
BK7403361	4501102RLDEN	253
BK7403361	1AG007660-101	253
BK7403361	1AG007660101	253
BK7403361	1293361	253
BK7403366	81658101	253
BK7403366	1AG007660-091	253
BK7403366	1AG007660091	253
BK7403366	1293366	253
BK7403499	645234	169
BK7403499	643499	169
BK7403499	501576	169
BK7403499	53993	169
BK7403499	51914	169
BK7403499	14761	169
BK7403499	645 234	169
BK7403499	643 499	169
BK7403499	501 576	169
BK7403684	1 743 684	252
BK7403684	1 699 300	252
BK7403684	1 641 742	252
BK7403684	1 399 902	252
BK7403684	1 832 396	252
BK7403684	73548	252
BK7403684	34.503.250	252

BK Nr.	Referenz Nr.	Page
BK7403684	34503250	252
BK7403684	L34503250	252
BK7403684	81658068	252
BK7403684	450-1101L-LD-EM	252
BK7403684	1399902	252
BK7403684	1641742	252
BK7403684	1699300	252
BK7403684	1743684	252
BK7403684	1832396	252
BK7403684	1EJ247046031	252
BK7403684	1EJ 247 046-031	252
BK7403684	4501101LLDEM	252
BK7403685	1 743 685	253
BK7403685	1 399 903	253
BK7403685	1 620 623	253
BK7403685	1 641 743	253
BK7403685	73549	253
BK7403685	34502250	253
BK7403685	34.502.250	253
BK7403685	1 832 397	253
BK7403685	1 699 301	253
BK7403685	L34502250	253
BK7403685	81658069	253
BK7403685	450-1101R-LD-EM	253
BK7403685	1399903	253
BK7403685	1620623	253
BK7403685	1641743	253
BK7403685	1699301	253
BK7403685	1743685	253
BK7403685	1832397	253
BK7403685	1EJ247046041	253
BK7403685	1EJ 247 046-041	253
BK7403685	4501101RLDEM	253
BK7403690	4501103LLDHEM	252
BK7403690	450-1103L-LDHEM	252
BK7403690	73550	252
BK7403690	81658103	252
BK7403690	1 743 690	252
BK7403690	1 699 932	252
BK7403690	1 636 910	252
BK7403690	1743690	252
BK7403690	1699932	252
BK7403690	1636910	252
BK7403691	4501103RLDHEM	252
BK7403691	1636911	252
BK7403691	1699933	252
BK7403691	1743691	252
BK7403691	450-1103R-LDHEM	252
BK7403691	81658104	252
BK7403691	73551	252
BK7403691	1 636 911	252
BK7403691	1 699 933	252
BK7403691	1 743 691	252
BK7403924	1EG 005 480-011	253
BK7403924	1EG005480011	253
BK7403924	1305185	253
BK7403924	1213924	253
BK7403924	68369	253
BK7403924	1 305 185	253
BK7403924	1 213 924	253
BK7403925	68370	254
BK7403925	1 305 186	254
BK7403925	1 213 925	254
BK7403925	1EG 005 480-021	254
BK7403925	1EG005480021	254
BK7403925	1305186	254
BK7403925	1213925	254
BK7404788	83840584	252
BK7404788	2VP008204-161	252
BK7404788	2VP008204161	252

Оригинальные номера запчастей используются только для сравнения.
Они не должны использоваться на упаковочных листах, счетах или накладных, которые выставляются владельцам или перепродавцам.

BK Nr.	Referenz Nr.	Page
BK7404788	1304788	252
BK7404788	1291215	252
BK7404788	1284212	252
BK7404789	81.25228.6025	252
BK7404789	81.25228.6029	252
BK7404789	81.25228.6034	252
BK7404789	81.25228.6036	252
BK7404789	81.25228.6975	252
BK7404789	83840513	252
BK7404789	83840585	252
BK7404789	81.25228.6024	252
BK7404789	81.25225.6465	252
BK7404789	1209349	252
BK7404789	1283371	252
BK7404789	1284211	252
BK7404789	1291216	252
BK7404789	1304789	252
BK7404789	2VD008204171	252
BK7404789	81.25225.6442	252
BK7405232	645232	169
BK7405232	1917	169
BK7405232	14760	169
BK7405232	645 232	169
BK7405270	L34507800	254
BK7405270	81660020	254
BK7405270	1PE965410-111	254
BK7405270	1PE965410111	254
BK7405270	1725270	254
BK7405270	1660960	254
BK7405271	L34506800	254
BK7405271	81660021	254
BK7405271	1PE965410-121	254
BK7405271	1PE965410121	254
BK7405271	1725271	254
BK7405271	1660961	254
BK7405355	1433277	251
BK7405355	1735355	251
BK7405355	1814096	251
BK7406411	266411	171
BK7406411	1900	171
BK7406411	14778	171
BK7406411	0266411	171
BK7406412	0266412	170
BK7406412	1905	170
BK7406412	266412	170
BK7407069	940048	166
BK7407069	20202	166
BK7407069	40-C63-0	166
BK7407069	40C630	166
BK7407069	881727	166
BK7407069	AFRE002	166
BK7407069	890234	166
BK7407069	V2141	166
BK7407069	88-1727	166
BK7407069	300026	166
BK7407069	300 026	166
BK7407069	1407069	166
BK7407069	1 407 069	166
BK7408860	9BG147497002	253
BK7408860	9BG147497-002	253
BK7408860	9BG147497007	253
BK7408860	9BG147497-007	253
BK7408860	9BG147498002	253
BK7408860	1PE007590-011	253
BK7408860	1PE007590011	253
BK7408860	9BG147498-002	253
BK7408860	L34501800	253
BK7408860	098148221	253
BK7408860	1328860	253
BK7408860	1328860S	253

BK Nr.	Referenz Nr.	Page
BK7408861	9BG147498-002	253
BK7408861	L34500800	253
BK7408861	9BG147498-007	253
BK7408861	9BG147498007	253
BK7408861	9BG147498002-A	253
BK7408861	9BG147498002A	253
BK7408861	1328861S	253
BK7408861	1328861	253
BK7408861	098148222	253
BK7408861	9BG147498002	253
BK7409039	299039	169
BK7409039	51913	169
BK7409039	14769	169
BK7409039	299 039	169
BK7409071	14767	169
BK7409071	389071	169
BK7409071	1909	169
BK7409071	389 071	169
BK7409254	0679254	170
BK7409254	14774	170
BK7409254	1898	170
BK7409254	679254	170
BK7409531	649531	171
BK7409531	1901	171
BK7409531	0649531	171
BK7409666	659666	171
BK7409666	643384	171
BK7409666	631075	171
BK7409666	1899	171
BK7409666	14374	171
BK7409666	0659666	171
BK7409666	0643384	171
BK7409666	0631075	171
BK7500072	229872	53
BK7500072	1685552	53
BK7500072	1 685 552	53
BK7500072	42538384	53
BK7500072	4253 8384	53
BK7500072	10018	53
BK7500072	25353 01	53
BK7500072	2535301	53
BK7500072	25353	53
BK7500072	62333	53
BK7500072	62430	53
BK7500072	JTE0141	53
BK7500072	918500	53
BK7500072	81953016286	53
BK7500072	81.95301.6286	53
BK7500072	7420937674	53
BK7500072	1358793	53
BK7500072	629 338 00 10	53
BK7500072	6293380010	53
BK7500072	20 937 674	53
BK7500072	20937674	53
BK7500072	1 534 756	53
BK7500072	1534756	53
BK7500072	1 488 890	53
BK7500072	74 20 937 674	53
BK7500072	2115316	53
BK7500072	2 115 316	53
BK7500072	1 358 793	53
BK7500072	1488890	53
BK7500086	JTE0126	53
BK7500086	22535	53
BK7500086	2253501	53
BK7500086	22535 01	53
BK7500086	10855	53
BK7500086	1315878	53
BK7500086	1 315 878	53
BK7500086	6851529000	53

BK Nr.	Referenz Nr.	Page
BK7500086	6.851.529.000	53
BK7500532	84271200027	230
BK7500532	81271200016	230
BK7500532	416132	230
BK7500532	361637	230
BK7500532	215501000000	230
BK7500532	1593140	230
BK7500532	0657664	230
BK7500532	0065424617	230
BK7500532	0055429417	230
BK7600301	7674955207	62
BK7600301	624702R	62
BK7600301	624702	62
BK7600301	624702A	62
BK7600301	0624702	62
BK7600302	7673955217	62
BK7600302	647602R	62
BK7600302	647602	62
BK7600302	647602A	62
BK7600302	0647602	62
BK7600305	052663	62
BK7600305	52663	62
BK7600305	7672955287	62
BK7600306	526663A	62
BK7600306	526663	62
BK7600306	526663R	62
BK7600306	542001410	62
BK7600306	1291227R	62
BK7600306	1291227	62
BK7600306	1291227A	62
BK7600306	1239411R	62
BK7600306	1239411	62
BK7600306	1239411A	62
BK7600306	0526663	62
BK7608204	9253761060	117
BK7608204	9253762000	117
BK7608204	BX7515	117
BK7608204	BX7518	117
BK7608204	9253761000	117
BK7608204	9253760050	117
BK7608204	9253760000	117
BK7608204	9253713080	117
BK7608204	9253713070	117
BK7608204	9253713000	117
BK7608204	BX7519	117
BK7608204	BX7523	117
BK7608204	SEB01397	117
BK7608204	SEB01396	117
BK7608204	SEB01268	117
BK7608204	K038536N00	117
BK7608204	K037970N00	117
BK7608204	K031740N00	117
BK7608204	K031739N00	117
BK7608204	II36946	117
BK7608204	II36944	117
BK7608204	BX7525	117
BK7608204	9253611000	117
BK7608204	925 371 300 0	117
BK7608204	0544420100	117
BK7608204	0544420040	117
BK7608204	0544420010	117
BK7608204	050408	117
BK7608204	05.537.13.00.0	117
BK7608204	05.444.20.11.0	117
BK7608204	05.444.20.10.0	117
BK7608204	05.444.20.04.0	117
BK7608204	0203273900	117
BK7608204	02.032.73.90.0	117
BK7608204	0544420110	117
BK7608204	0553713000	117

BK Nr.	Referenz Nr.	Page
BK7608204	5021170326	117
BK7608204	346181011	117
BK7608204	346154001	117
BK7608204	346126001	117
BK7608204	3428098	117
BK7608204	3428097	117
BK7608204	335890	117
BK7608204	165018OE	117
BK7608204	1362430001	117
BK7608204	1325352	117
BK7700217	9987779	238
BK7700217	6691129000	238
BK7700217	6.691.129.000	238
BK7700217	6.691.129.000	238
BK7700217	Q6.691.129.0000	238
BK7700217	Q66911290000	238
BK7700217	VKHB2334	238
BK7700217	VKHB2967	238
BK7700217	VKT8687	238
BK7700217	VKT8757	238
BK7700217	30 217	238
BK7700217	30217J2Q	238
BK7700217	30217J2/Q	238
BK7700217	0109811501	238
BK7700217	0635371029	238
BK7700217	0750117078	238
BK7700217	1109968	238
BK7700217	1375263	238
BK7700217	1652119	238
BK7700217	1746780	238
BK7700217	174717	238
BK7700217	18459	238
BK7700217	30 217 J2/Q	238
BK7700217	30217J2/Q	238
BK7700313	31313J2	235
BK7700313	31313J2/QCL7C	235
BK7700313	1907895	235
BK7700313	31313	235
BK7700313	31313/546439	235
BK7700313	31 313/546439	235
BK7700313	1905410	235
BK7700313	1905335	235
BK7700313	31313J2QCL7C	235
BK7700313	538466	235
BK7700313	Q8.321.999.6630	235
BK7700313	BK7701313	235
BK7700313	87523500900	235
BK7700313	87.52350.0900	235
BK7700313	8228540	235
BK7700313	81934200097	235
BK7700313	81.93420.0097	235
BK7700313	546439	235
BK7700313	VKT8761	235
BK7700313	Q83219996630	235
BK7700313	06.32499.0022	235
BK7700313	06.32490.5900	235
BK7700313	0538466	235
BK7700313	0189819205	235
BK7700313	0139816205	235
BK7700313	0039810605	235
BK7700313	0029814505	235
BK7700313	0019800502	235
BK7700313	06.32499.0088	235
BK7700313	06324905900	235
BK7700313	181099	235
BK7700313	129289	235
BK7700313	0750117529	235
BK7700313	0750117332	235
BK7700313	0735370298	235
BK7700313	0635375007	235

Оригинальные номера запчастей используются только для сравнения.
Они не должны использоваться на упаковочных листах, счетах или накладных, которые выставляются владельцам или перепродавцам.

BK Nr.	Referenz Nr.	Page
BK7700313	06324990088	235
BK7700313	06324990022	235
BK7700346	1801592	238
BK7700346	1697346	238
BK7700346	1391615	238
BK7700346	1388905	238
BK7700346	BK6100505	238
BK7700346	1801593	238
BK7700346	1801595	238
BK7700346	566074H195	238
BK7700346	BK7700834	238
BK7700346	931750	238
BK7700346	805051	238
BK7700346	566834H195	238
BK7700346	566834.H195	238
BK7700617	1801594	239
BK7700617	1818003	239
BK7700617	530170	239
BK7700617	566283.H195	239
BK7700617	1389061	239
BK7700617	1391617	239
BK7700617	1388906	239
BK7700617	566283H195	239
BK7700617	805052	239
BK7700617	931751	239
BK7700617	BK6100506	239
BK7700834	566074H195	235
BK7700834	566834H195	235
BK7700834	805051	235
BK7700834	931750	235
BK7700834	BK7700346	235
BK7700834	1699327	235
BK7700834	566074.H195	235
BK7700834	1801595	235
BK7700834	BK6100505	235
BK7700834	1388905	235
BK7700834	1391615	235
BK7700834	1697346	235
BK7700834	1801592	235
BK7700834	1801593	235
BK7701313	06324990022	241
BK7701313	06324990088	241
BK7701313	0635375007	241
BK7701313	0735370298	241
BK7701313	0750117332	241
BK7701313	0750117529	241
BK7701313	129289	241
BK7701313	06324905900	241
BK7701313	06.32499.0088	241
BK7701313	06.32499.0022	241
BK7701313	06.32490.5900	241
BK7701313	0538466	241
BK7701313	0189819205	241
BK7701313	0139816205	241
BK7701313	0039810605	241
BK7701313	0029814505	241
BK7701313	0019800502	241
BK7701313	181099	241
BK7701313	BK7700313	241
BK7701313	31 313 J2/QCL7C	241
BK7701313	Q8.321.999.6630	241
BK7701313	87523500900	241
BK7701313	87.52350.0900	241
BK7701313	8228540	241
BK7701313	81934200097	241
BK7701313	81.93420.0097	241
BK7701313	546439	241
BK7701313	538466	241
BK7701313	31313J2QCL7C	241
BK7701313	31313J2	241

BK Nr.	Referenz Nr.	Page
BK7701313	Q83219996630	241
BK7701313	VKT8761	241
BK7701313	1905335	241
BK7701313	1905410	241
BK7701313	31313	241
BK7701313	1907895	241
BK7701313	31313J2/QCL7C	241
BK7702016	32016X	237
BK7702016	326826	237
BK7702016	5000786292	237
BK7702016	640618	237
BK7702016	N000720032016	237
BK7702016	VKHB2157	237
BK7702016	VKT8439	237
BK7702016	32016X/Q	237
BK7702016	32016	237
BK7702016	0079819305	237
BK7702016	0079819405	237
BK7702016	0640618	237
BK7702016	0735372004	237
BK7702016	1301682	237
BK7702016	1524061	237
BK7702016	32 016 X/Q	237
BK7702018	VKHB2170	240
BK7702018	VKT8869	240
BK7702018	0049811705	240
BK7702018	0049814305	240
BK7702018	0059815605	240
BK7702018	0069810005	240
BK7702018	0077060	240
BK7702018	06.32489.0011	240
BK7702018	06.32489.0051	240
BK7702018	7162944	240
BK7702018	5010439301	240
BK7702018	5000254793	240
BK7702018	06324890011	240
BK7702018	06324890051	240
BK7702018	0635370034	240
BK7702018	1103228	240
BK7702018	1699173	240
BK7702018	184623	240
BK7702018	32 018 X/Q	240
BK7702018	32018X/Q	240
BK7702018	32018XQ	240
BK7702019	5000675133	238
BK7702019	5000682662	238
BK7702019	5010241096	238
BK7702019	5010439224	238
BK7702019	5010439224	238
BK7702019	5010534822	238
BK7702019	5010587011	238
BK7702019	N000720032019	238
BK7702019	VKHB2161	238
BK7702019	VKT8426	238
BK7702019	20967828	238
BK7702019	32019X	238
BK7702019	32019XA	238
BK7702019	32 019 XA	238
BK7702019	0019802602	238
BK7702019	0029815405	238
BK7702019	0039815105	238
BK7702019	0069814705	238
BK7702019	0622103	238
BK7702019	06324890012	238
BK7702019	06324890114	238
BK7702019	06324890115	238
BK7702019	0635370003	238
BK7702019	130822	238
BK7702019	1408175	238
BK7702020	0750117670	237

BK Nr.	Referenz Nr.	Page
BK7702020	0735370064	237
BK7702020	0699117	237
BK7702020	0635370013	237
BK7702020	1364630	237
BK7702020	184625	237
BK7702020	32 020 X	237
BK7702020	32020X	237
BK7702020	VKHB2306	237
BK7702020	VKT8749	237
BK7702020	06324890122	237
BK7702020	06324890121	237
BK7702020	06324890119	237
BK7702020	0019816405	237
BK7702020	0019817205	237
BK7702020	0023336050	237
BK7702020	0049817405	237
BK7702020	0069810405	237
BK7702020	0069815505	237
BK7702020	0179817905	237
BK7702020	06.32489.0119	237
BK7702020	06.32489.0121	237
BK7702020	06.32489.0122	237
BK7702043	VKHB2043	238
BK7702043	99041022	238
BK7702043	682976	238
BK7702043	663653Q	238
BK7702043	663/653/Q	238
BK7702043	184794	238
BK7702043	181280S	238
BK7702043	174592	238
BK7702071	6.691.383.000E	238
BK7702071	6.691.383.000	238
BK7702071	6691383000E	238
BK7702071	EK50011	238
BK7702071	6691383000	238
BK7702071	Q66913840000	238
BK7702071	VKHB2071	238
BK7702071	534565	238
BK7702071	4270X	238
BK7702071	332330BQ	238
BK7702071	0059813005	238
BK7702071	0059813105	238
BK7702071	0059818805	238
BK7702071	0099811401	238
BK7702071	0750117516	238
BK7702071	1191269	238
BK7702071	332330B/Q	238
BK7702132	331933/Q	240
BK7702132	331933Q	240
BK7702132	528983B	240
BK7702132	81.93420.0074	240
BK7702132	81934200074	240
BK7702132	EK50001	240
BK7702132	VKHB2132	240
BK7702132	260204	240
BK7702132	06324990081	240
BK7702132	0049812305	240
BK7702132	0049812405	240
BK7702132	0049813905	240
BK7702132	0260204	240
BK7702132	06.32499.0043	240
BK7702132	06.32499.0081	240
BK7702132	06324990043	240
BK7702147	VKHB2147	240
BK7702147	T2EE100	240
BK7702147	81934200233	240
BK7702147	81.93420.0233	240
BK7702147	383343	240
BK7702147	266487	240
BK7702147	06324990154	240

BK Nr.	Referenz Nr.	Page
BK7702147	06324990153	240
BK7702147	06.32499.0154	240
BK7702147	06.32499.0153	240
BK7702147	0266487	240
BK7702231	VKHB2231	240
BK7702231	T3FE075	240
BK7702231	T3FE075QVB481	240
BK7702231	T3FE075/QVB481	240
BK7702231	275825	240
BK7702231	201032	240
BK7702231	1327603	240
BK7702231	1327603	240
BK7702231	0275825	240
BK7702309	397314	236
BK7702309	32309	236
BK7702309	32309A	236
BK7702309	32 309	236
BK7702309	283686	236
BK7702309	Q6.691.168.0000	236
BK7702309	Q6.691.505.0000	236
BK7702309	Q66911680000	236
BK7702309	Q66915050000	236
BK7702309	VKHB2004	236
BK7702309	VKHB2236	236
BK7702309	VKT8948	236
BK7702309	26800590	236
BK7702309	14623	236
BK7702309	0049811305	236
BK7702309	02.6406.45.00	236
BK7702309	0264064500	236
BK7702309	06324990013	236
BK7702309	0635374019	236
BK7702309	0750117524	236
BK7702309	0750117778	236
BK7702309	1110018	236
BK7702309	1110019	236
BK7702309	1194652	236
BK7702309	1362149	236
BK7702309	140896	236
BK7702310	556289	236
BK7702310	32310	236
BK7702310	32310A	236
BK7702310	32 310	236
BK7702310	26800600	236
BK7702310	14735	236
BK7702310	626875	236
BK7702310	626876	236
BK7702310	81.93420.0131	236
BK7702310	81934200131	236
BK7702310	99041068B	236
BK7702310	99041068	236
BK7702310	VKHB2070	236
BK7702310	VKHB2303	236
BK7702310	VKHB2401S	236
BK7702310	11062	236
BK7702310	06324990034	236
BK7702310	000720032310	236
BK7702310	0009812005	236
BK7702310	0019808202	236
BK7702310	0019812905	236
BK7702310	0019817405	236
BK7702310	0019817605	236
BK7702310	0019818202	236
BK7702310	0069819905	236
BK7702310	02.6406.50.00	236
BK7702310	06324990016	236
BK7702310	06324903200	236
BK7702310	06.32499.0016	236
BK7702310	0264102500	236
BK7702310	0264065000	236

Оригинальные номера запчастей используются только для сравнения.
Они не должны использоваться на упаковочных листах, счетах или накладных, которые выставляются владельцам или перепродавцам.

BK Nr.	Referenz Nr.	Page
BK7702310	02.6410.25.00	236
BK7702311	26800610	240
BK7702311	275828	240
BK7702311	32 311 A	240
BK7702311	32311A	240
BK7702311	8639	240
BK7702311	VKHB2002	240
BK7702311	179427	240
BK7702311	14764	240
BK7702311	0635374008	240
BK7702311	00008639	240
BK7702311	0069810805	240
BK7702311	0069816905	240
BK7702311	0069817405	240
BK7702311	0109819305	240
BK7702311	0275828	240
BK7703015	5000350029	237
BK7703015	5000685838	237
BK7703015	5010439171	237
BK7703015	5516010498	237
BK7703015	VKHB2046	237
BK7703015	VKT8518	237
BK7703015	33015	237
BK7703015	33 015	237
BK7703015	183767	237
BK7703015	0014556	237
BK7703015	06.32499.0058	237
BK7703015	06324990058	237
BK7703015	0735370893	237
BK7703015	1133049	237
BK7703015	183667	237
BK7703019	528430	237
BK7703019	676987	237
BK7703019	81.93420.0036	237
BK7703019	81.93420.0185	237
BK7703019	81934200036	237
BK7703019	81934200185	237
BK7703019	87.52460.1503	237
BK7703019	87524601503	237
BK7703019	N1011053455	237
BK7703019	VKHB2082	237
BK7703019	33019	237
BK7703019	33 019	237
BK7703019	0009809602	237
BK7703019	0029819005	237
BK7703019	0039818605	237
BK7703019	01104923	237
BK7703019	06.32499.0036	237
BK7703019	06.32499.0123	237
BK7703019	06324990036	237
BK7703019	06324990123	237
BK7703019	0635376015	237
BK7703019	1104923	237
BK7703020	33020.561694	237
BK7703020	33020	237
BK7703020	33020Q	237
BK7703020	VKHB2124	237
BK7703020	VKHB2145	237
BK7703020	33 020	237
BK7703020	1905027	237
BK7703020	0676988	237
BK7703020	0019806602	237
BK7703020	0059818405	237
BK7703020	0059818505	237
BK7703020	0069810105	237
BK7703020	0149813205	237
BK7703021	33021/Q	237
BK7703021	33021	237
BK7703021	351713	237
BK7703021	36.93420.0007	237

BK Nr.	Referenz Nr.	Page
BK7703021	41800341	237
BK7703021	5010319057	237
BK7703021	5010443791	237
BK7703021	5010443791	237
BK7703021	5010534617	237
BK7703021	5010534617	237
BK7703021	VKHB2146	237
BK7703021	33 021	237
BK7703021	3152068	237
BK7703021	VKHB2162	237
BK7703021	VKT8438	237
BK7703021	VKT8950	237
BK7703021	0003520114	237
BK7703021	0009809702	237
BK7703021	0039812605	237
BK7703021	0039812805	237
BK7703021	0059814905	237
BK7703021	0635376003	237
BK7703021	0750117340	237
BK7703021	266488	237
BK7703115	33115/Q	239
BK7703115	33 115/Q	239
BK7703115	184678	239
BK7703115	0735371831	239
BK7703115	33115Q	239
BK7703115	5000788406	239
BK7703115	81.93420.0270	239
BK7703115	81934200270	239
BK7703115	VKHB2222	239
BK7703115	VKT8863	239
BK7703115	0635376005	239
BK7703115	06324990189	239
BK7703115	0009814218	239
BK7703115	0039813005	239
BK7703115	0039813205	239
BK7703115	0089810305	239
BK7703115	0221664	239
BK7703115	06.32499.0040	239
BK7703115	06.32499.0131	239
BK7703115	06.32499.0189	239
BK7703115	06324990040	239
BK7703115	06324990131	239
BK7703121	33021.580938	239
BK7703121	33021.580938	239
BK7703121	33021580938	239
BK7703121	81.93420.0287	239
BK7703121	81934200287	239
BK7703121	EK50021	239
BK7703121	VKHB2146	239
BK7703121	33 021.580938	239
BK7703121	06324990188	239
BK7703121	06324990183	239
BK7703121	0266488	239
BK7703121	06.32499.0126	239
BK7703121	06.32499.0127	239
BK7703121	06.32499.0183	239
BK7703121	06.32499.0188	239
BK7703121	06324990126	239
BK7703121	06324990127	239
BK7703210	5000442189	236
BK7703210	5000470672	236
BK7703210	5000470861	236
BK7703210	5000669957	236
BK7703210	614943	236
BK7703210	81934200072	236
BK7703210	BK9001026	236
BK7703210	VKHB2068	236
BK7703210	VKT8809	236
BK7703210	5000442186	236
BK7703210	5000442185	236

BK Nr.	Referenz Nr.	Page
BK7703210	33210	236
BK7703210	0029817905	236
BK7703210	0039818305	236
BK7703210	0049814205	236
BK7703210	06324890004	236
BK7703210	06324890041	236
BK7703210	183664	236
BK7703210	1905492	236
BK7703210	33 210	236
BK7703210	33210	236
BK7703211	5000786298	236
BK7703211	5000598486	236
BK7703211	42492259	236
BK7703211	42127353	236
BK7703211	4200005800	236
BK7703211	33211Q	236
BK7703211	33211	236
BK7703211	33211/Q	236
BK7703211	5000808760	236
BK7703211	5010439061	236
BK7703211	5010439061	236
BK7703211	VKT8520	236
BK7703211	VKHB2061	236
BK7703211	Q83219998430	236
BK7703211	Q8.321.999.8430	236
BK7703211	Q8.321.999.8430	236
BK7703211	81934200132	236
BK7703211	7165686	236
BK7703211	692181	236
BK7703211	33 211	236
BK7703211	1905236	236
BK7703211	1526724	236
BK7703211	06.32489.0104	236
BK7703211	06.32489.0103	236
BK7703211	06.32489.0031	236
BK7703211	0069816005	236
BK7703211	0049816705	236
BK7703211	0049816505	236
BK7703211	0049816405	236
BK7703211	0019808102	236
BK7703211	06.32489.0105	236
BK7703211	06324890031	236
BK7703211	06324890103	236
BK7703211	14001787	236
BK7703211	130242	236
BK7703211	0750117473	236
BK7703211	0735371264	236
BK7703211	0692181	236
BK7703211	0635376009	236
BK7703211	06324890105	236
BK7703211	06324890104	236
BK7703216	5000785909	239
BK7703216	5000849617	239
BK7703216	5010587008	239
BK7703216	556290	239
BK7703216	VKHB2194	239
BK7703216	5000785898	239
BK7703216	5000675627	239
BK7703216	42114751	239
BK7703216	1122022	239
BK7703216	33 216/Q	239
BK7703216	33216/Q	239
BK7703216	33216/Q	239
BK7703216	33216Q	239
BK7705397	7183074	240
BK7705397	7183075	240
BK7705397	7189050	240
BK7705397	7189648	240
BK7705397	80501206H195	240
BK7705397	931057	240

BK Nr.	Referenz Nr.	Page
BK7705397	BTH0025	240
BK7705397	BTH0053	240
BK7705397	VKBA5397	240
BK7705397	7179751	240
BK7705397	201059	240
BK7705397	01905487	240
BK7705397	02996882	240
BK7705397	07179751	240
BK7705397	07183075	240
BK7705397	07189050	240
BK7705397	07189648	240
BK7705397	1400291	240
BK7705397	1408086	240
BK7705397	1905487	240
BK7706193	566193.H195	239
BK7706193	1801593	239
BK7706305	51934100100	180
BK7706305	51934100101	180
BK7706305	51934100133	180
BK7706305	51934100134	180
BK7706305	51934100135	180
BK7706305	51934100143	180
BK7706305	6305 2RS1	180
BK7706305	63052RS1	180
BK7706305	63052RSC4	180
BK7706305	51934100099	180
BK7706305	51934100030	180
BK7706305	0521820	180
BK7706305	06314690001	180
BK7706305	083 960 305	180
BK7706305	083960305	180
BK7706305	1313606	180
BK7706305	1527447	180
BK7706305	168248	180
BK7706305	500386060	180
BK7706305	51934100029	180
BK7708448	T5ED100	238
BK7708448	T5ED100576376	238
BK7708448	T5ED100.576376	238
BK7708448	658448	238
BK7708448	130718	238
BK7708448	0658448	238
BK7708448	658 448	238
BK7708897	7982090	239
BK7708897	81.93420.0187	239
BK7708897	81.93420.0391	239
BK7708897	81934200187	239
BK7708897	81934200391	239
BK7708897	82.93420.0018	239
BK7708897	82934200018	239
BK7708897	VKT8897	239
BK7708897	7421313308	239
BK7708897	7421313308	239
BK7708897	0019808402	239
BK7708897	0691357	239
BK7708897	0735372156	239
BK7708897	0750117009	239
BK7708897	130308	239
BK7708897	1662515	239
BK7708897	5001843170	239
BK7708897	5001843170	239
BK7800742	68512	250
BK7800742	582009	250
BK7800742	1444742R	250
BK7800742	1444742	250
BK7800742	1444742A	250
BK7800743	1 439 151	250
BK7800743	1439151	250
BK7800902	1450902R	250
BK7800902	1450902	250

Оригинальные номера запчастей используются только для сравнения.
Они не должны использоваться на упаковочных листах, счетах или накладных, которые выставляются владельцам или перепродавцам.

BK Nr.	Referenz Nr.	Page
BK7800902	1450902A	250
BK7800902	1382282R	250
BK7800902	1382282	250
BK7800902	1382282A	250
BK7800903	581021	249
BK7800903	1450903R	249
BK7800903	1450903	249
BK7800903	1450903A	249
BK7800903	1382283R	249
BK7800903	1382283	249
BK7800903	1382283A	249
BK7800904	1 439 152	250
BK7800904	1439152	250
BK7802231	107013	249
BK7802231	1315942A	249
BK7802231	1315942	249
BK7802231	1315942R	249
BK7802231	581013	249
BK7803244	5010316495	249
BK7803244	296979R	249
BK7803244	296979	249
BK7803244	296979A	249
BK7803244	0296979R	249
BK7803244	0296979	249
BK7809217	318814	249
BK7809217	42547952	249
BK7809217	BK7809216	249
BK7809217	3092 052	249
BK7809217	1427793	249
BK7809217	1541984	249
BK7809217	1645743	249
BK7809217	3092052	249
BK7900681	2175029400	2
BK7900681	2175003700	2
BK7900681	2100200012	2
BK7900681	1670000J	2
BK7900681	100101047	2
BK7900681	878 537	2
BK7900681	878537	2
BK7900681	2 175 0294 00	2
BK7900681	2 175 0037 00	2
BK7900681	106007001	2
BK7900681	106101047	2
BK7900904	1401747	250
BK7900904	1 401 747	250
BK8000401	4342001510	242
BK8000401	4342001500	242
BK8000401	4.342.0015.10	242
BK8000401	4.342.0015.00	242
BK8000401	144922	242
BK8000401	14320	242
BK8000401	0326004010	242
BK8000401	03.260.04.01.0	242
BK8000401	0144922	242
BK8000685	505388	26
BK8000685	505 388	26
BK8000685	6,35X15,9	26
BK8000685	93685	26
BK8000685	BK8000681	26
BK8001201	945158	118
BK8001201	5430053317	118
BK8001201	4231039000	118
BK8001201	345125110	118
BK8001201	345009001	118
BK8001201	1505025	118
BK8001201	120321101	118
BK8001201	0544412010	118
BK8001201	05.444.12.01.0	118
BK8001412	MO58229	86
BK8001412	867872	86
BK8001412	4630840000	86
BK8001412	4630840000	86
BK8001412	463 084 000 0	86
BK8001412	4425013800	86
BK8001412	352028014	86
BK8001412	1738469	86
BK8001412	0243114100	86
BK8001412	02.4311.41.00	86
BK8003202	4231047100	119
BK8003202	4.454.1065.60	119
BK8003202	3454108160	119
BK8003202	3454106560	119
BK8003202	334652	119
BK8003202	4454106560	119
BK8003202	58128660	119
BK8003202	5812866	119
BK8003202	AJV4526	119
BK8003202	BS3300	119
BK8003202	II14535	119
BK8003202	M076146	119
BK8003202	3.454.1081.60	119
BK8003202	3.454.1065.60	119
BK8003202	0064205224	119
BK8003202	02.0327.70.00	119
BK8003202	02.0327.71.00	119
BK8003202	0203277000	119
BK8003202	0203277100	119
BK8003202	05.444.32.01.0	119
BK8003202	05.444.32.02.0	119
BK8003202	0544432010	119
BK8003202	0544432020	119
BK8003202	125160001	119
BK8003202	1505241	119
BK8003202	21005	119
BK8100109	M003133	242
BK8100109	AJA0491002	242
BK8100109	A20630	242
BK8100109	6502798	242
BK8100109	6502798G	242
BK8100109	1359710	242
BK8200199	4410400130	162
BK8200199	1898652	162
BK8200199	1781199	162
BK8200199	1738460	162
BK8200199	1737516	162
BK8200199	1541703	162
BK8200199	1506009	162
BK8200199	1448083	162
BK8200199	0484205006N00	162
BK8200199	0484205006	162
BK8200199	0035422518	162
BK8200199	0015421718	162
BK8200199	BK6120337	162
BK8200199	4410400150	162
BK8200199	4410440020	162
BK8200199	4410441010	162
BK8200199	504255336	162
BK8200199	504103341	162
BK8200199	5010143099	162
BK8200199	4410441080	162
BK8200199	4410441050	162
BK8200199	4410441040	162
BK8200199	4410441030	162
BK8200199	4410441020	162
BK8200199	BK9000268	162
BK8200199	591506041	162
BK8200199	81274210163	162
BK8200199	81274210244	162
BK8200199	88255030091	162
BK8200646	609634	53
BK8200646	81.95301.0022	53
BK8200646	609643	53
BK8200646	DF51.32	53
BK8200646	BK9001127	53
BK8200646	954123	53
BK8200646	81953010022	53
BK8200646	DF5132	53
BK8200646	GL-11184	53
BK8200646	607073	53
BK8200646	586714	53
BK8200646	1326861	53
BK8200646	1337367	53
BK8200646	14537	53
BK8200646	1955501	53
BK8200646	352646	53
BK8200646	325536	53
BK8200646	221019	53
BK8200646	19555	53
BK8200646	44032	53
BK8200646	GL11184	53
BK8200646	MN60.32	53
BK8200646	1 326 861	53
BK8200646	1 228 110	53
BK8200646	696 226	53
BK8200646	19555 01	53
BK8200646	609 643	53
BK8200646	609 634	53
BK8200646	607 073	53
BK8200646	586 714	53
BK8200646	1 337 367	53
BK8200646	10012	53
BK8200646	918503	53
BK8200646	JTE5001	53
BK8200646	SC5128	53
BK8200646	SC51.28	53
BK8200646	MN6032	53
BK8200646	352 646	53
BK8200646	1228110	53
BK8200646	325 536	53
BK8200646	696226	53
BK8200646	62131	53
BK8200674	GL-10496	53
BK8200674	GL10496	53
BK8200674	D6824	53
BK8200674	D68.24	53
BK8200674	954317	53
BK8200674	GL10541	53
BK8200674	GL-10541	53
BK8200674	JTE4044	53
BK8200674	SC51.36	53
BK8200674	SC5136	53
BK8200674	7420894438	53
BK8200674	1603883	53
BK8200674	74 20 894 438	53
BK8200674	81953016288	53
BK8200674	81.95301.6288	53
BK8200674	68322000	53
BK8200674	0004605248	53
BK8200674	10034	53
BK8200674	10096	53
BK8200674	1139301	53
BK8200674	1357674	53
BK8200674	1738379	53
BK8200674	20894438	53
BK8200674	2089443-8	53
BK8200674	6832.20.00	53
BK8200674	5001858763	53
BK8200674	5001852452	53
BK8200674	221075	53
BK8200674	2144001	53
BK8200739	1472739	227
BK8200739	1447974	227
BK8200739	1423977	227
BK8200739	1423976	227
BK8200739	1423974	227
BK8200739	1423971	227
BK8200739	1420005	227
BK8200739	1387100	227
BK8200739	1378644	227
BK8200739	1232373	227
BK8400011	1699011	265
BK8400011	1699 011	265
BK8400011	1232017	265
BK8400012	0598438	264
BK8400012	1232014	264
BK8400012	1699 012	264
BK8400012	1699012	264
BK8400012	598438	264
BK8400013	589437	264
BK8400013	1699013	264
BK8400013	1699 013	264
BK8400013	0589437	264
BK8400502	1606501	271
BK8400502	1606502	271
BK8400502	1967101	271
BK8400502	20582360	271
BK8400502	2058236-0	271
BK8400502	316400057	271
BK8400502	3164600057	271
BK8400502	3164600157	271
BK8400502	366126	271
BK8400502	383889	271
BK8400502	1606 502	271
BK8400502	0004600157	271
BK8400502	0004600057	271
BK8400502	367847	271
BK8400502	3814600057	271
BK8400502	393890	271
BK8400502	4214600457	271
BK8400502	4254600057	271
BK8400502	4254600157	271
BK8400502	4254600457	271
BK8400502	425600157	271
BK8400502	5001834314	271
BK8400502	8189503	271
BK8400612	7420702095	57
BK8400612	2176901	57
BK8400612	689 761	57
BK8400612	273 612	57
BK8400612	273612	57
BK8400612	4881628	57
BK8400612	689761	57
BK8400612	81.43220.6241	57
BK8400612	81432206241	57
BK8400612	2 0702 095	57
BK8400612	20702095	57
BK8400612	3460901	57
BK8400612	74 20 702 095	57
BK8400612	34609 01	57
BK8400612	54189	57
BK8400612	4881 628	57
BK8400612	21769 01	57
BK8400612	21769	57
BK8400612	44447	57
BK8400612	BK2961721SP	57
BK8400612	34609	57
BK8400810	U810	185
BK8400810	0586969	185
BK8400810	0586 969	185
BK8400810	106 829	185

Оригинальные номера запчастей используются только для сравнения.
Они не должны использоваться на упаковочных листах, счетах или накладных, которые выставляются владельцам или перепродавцам.

BK Nr.	Referenz Nr.	Page
BK8400810	106829	185
BK8400904	SP7984	271
BK8400904	963605	271
BK8400904	272904	271
BK8400904	272 904	271
BK8400904	1694367	271
BK8400904	0272904	271
BK8400919	L37516028	254
BK8400919	1350343	254
BK8400919	1327272	254
BK8400919	1272653	254
BK8400919	81.25229.6051	254
BK8400919	81.25229.6052	254
BK8400919	8142 919	254
BK8400919	BK6121841	254
BK8400919	1352746	254
BK8400919	1440214	254
BK8400919	9EL152889001	254
BK8400919	93161844	254
BK8400919	8142919	254
BK8400919	81252296052	254
BK8400919	81252296051	254
BK8400919	5001847588	254
BK8400919	5000296594	254
BK8400919	42531584	254
BK8400945	524094	62
BK8400945	7401592945	62
BK8400945	7632.472.136	62
BK8400945	7632.472.305	62
BK8400945	7632.472.403	62
BK8400945	7632472136	62
BK8400945	7632472305	62
BK8400945	7632472403	62
BK8400945	81.47301.6030	62
BK8400945	81473016030	62
BK8400945	42548853	62
BK8400945	318533	62
BK8400945	0004663802	62
BK8400945	0004664502	62
BK8400945	0004665502	62
BK8400945	0004666202	62
BK8400945	0274965	62
BK8400945	1327382	62
BK8400945	1592 945	62
BK8400945	1592945	62
BK8400945	274965	62
BK8400945	297353	62
BK8400972	81.44050.0123	242
BK8400972	729657	242
BK8400972	729629	242
BK8400972	652575	242
BK8400972	620652	242
BK8400972	6174000024	242
BK8400972	4459603	242
BK8400972	4247301201	242
BK8400972	81.45503.0026	242
BK8400972	81.45503.0049	242
BK8400972	99474402	242
BK8400972	947972	242
BK8400972	947 972	242
BK8400972	8241999726	242
BK8400972	81455030056	242
BK8400972	81455030049	242
BK8400972	81455030026	242
BK8400972	81440500123	242
BK8400972	4247301200	242
BK8400972	41299921	242
BK8400972	41036367	242
BK8400972	0252192710	242
BK8400972	0252192310	242

BK Nr.	Referenz Nr.	Page
BK8400972	0252192210	242
BK8400972	02.5219.27.10	242
BK8400972	02.5219.23.10	242
BK8400972	02.5219.22.10	242
BK8400972	017546	242
BK8400972	0004010672	242
BK8400972	0374361151	242
BK8400972	04459603	242
BK8400972	41031725	242
BK8400972	3854000124	242
BK8400972	21218643	242
BK8400972	21203099	242
BK8400972	1356737	242
BK8400972	0526054100	242
BK8400972	0526054090	242
BK8400972	05.260.54.10.0	242
BK8401457	351951	2
BK8401457	104501201	2
BK8401457	351 951	2
BK8401457	505 840	2
BK8401457	505840	2
BK8401458	351952	2
BK8401458	104401201	2
BK8401458	505 839	2
BK8401458	505839	2
BK8401458	351 952	2
BK8401852	2228260200S	168
BK8401852	50004529395	168
BK8401852	50 00 452 939 S	168
BK8401852	21208082S	168
BK8401852	21215632S	168
BK8401852	6504646G S	168
BK8401852	21208082 S	168
BK8401852	21215632 S	168
BK8401852	1080707S	168
BK8401852	2 228 2602 00 S	168
BK8401852	2228240200S	168
BK8401852	2 228 2402 00 S	168
BK8401852	1080 707 S	168
BK8401852	1384273S	168
BK8401852	1 384 273 S	168
BK8401852	2 228 0002 00 S	168
BK8401852	2228000200S	168
BK8401852	2 228 2102 00 S	168
BK8401852	2228210200S	168
BK8401852	2 228 2202 00 S	168
BK8401852	2228220200S	168
BK8402740	260724	236
BK8402740	184637	236
BK8402740	181596	236
BK8402885	4780961	262
BK8402885	62000190701	262
BK8402885	162000190701	262
BK8402885	99000190701	262
BK8402885	61200190037	262
BK8402885	218989	262
BK8402885	218 989	262
BK8402885	4631072	262
BK8402885	5000241796	262
BK8402885	4780 961	262
BK8402885	7362224	262
BK8402885	4134366	262
BK8402885	9987150	262
BK8402885	998 7150	262
BK8402885	42078290	262
BK8402885	4207 8290	262
BK8402885	2165049	262
BK8402885	216 5049	262
BK8402885	1902077	262
BK8402885	190 2077	262

BK Nr.	Referenz Nr.	Page
BK8402885	F184230090050	262
BK8402885	50 00 241 796	262
BK8402885	0060377200	262
BK8402885	00 60 377 200	262
BK8402885	001 094 52 04	262
BK8402885	0010944204	262
BK8402885	001 094 42 04	262
BK8402885	7360753	262
BK8402885	5106189	262
BK8402885	8319069084	262
BK8402885	8.319.069.084	262
BK8402885	E115L	262
BK8402885	3950728	262
BK8402885	0010945204	262
BK8402885	002 094 00 04	262
BK8402885	00 04 214 313	262
BK8402885	0004214313	262
BK8402885	0004212747	262
BK8402885	00 04 212 747	262
BK8402885	0003564512	262
BK8402885	00 03 564 512	262
BK8402885	0003563512	262
BK8402885	00 03 563 512	262
BK8402885	0020940004	262
BK8402885	81083040049	262
BK8402885	3622248	262
BK8402885	AM420	262
BK8402885	AF25064	262
BK8402885	LX 265	262
BK8402885	LX 265	262
BK8402885	LX265	262
BK8402885	LX265	262
BK8402885	50013035	262
BK8402885	A 329	262
BK8402885	A329	262
BK8402885	HP691	262
BK8402885	HP 691	262
BK8402885	7362 224	262
BK8402885	3950 728	262
BK8402885	C 20 325/2	262
BK8402885	C203252	262
BK8402885	MD-230	262
BK8402885	MD230	262
BK8402885	1457429950	262
BK8402885	1 457 429 950	262
BK8402885	P771561	262
BK8402885	AE 19366/2	262
BK8402885	AE193662	262
BK8402885	46554E	262
BK8402885	326416R1	262
BK8402885	3219420R1	262
BK8402885	81.08304.0056	262
BK8402885	8319009084	262
BK8402885	8.319.009.084	262
BK8402885	PE10011906	262
BK8402885	41AJ58184	262
BK8402885	AZ30757	262
BK8402885	AZ30575	262
BK8402885	162000190701	262
BK8402885	3226416R1	262
BK8402885	265045	262
BK8402885	0986626750	262
BK8402885	0 986 626 750	262
BK8402885	3622 248	262
BK8402885	81083040056	262
BK8402885	81.08304.0055	262
BK8402885	81083040055	262
BK8402885	81.08304.0049	262
BK8402885	0746369	262
BK8402885	265 045	262

BK Nr.	Referenz Nr.	Page
BK8407870	81255250032	251
BK8407870	5001845860	251
BK8407870	42531807	251
BK8407870	3197870	251
BK8407870	1449102	251
BK8407870	1078493	251
BK8407870	0501210058	251
BK8407870	0055454514	251
BK8409577	1189577	225
BK8409577	1687523	225
BK8409577	20392749	225
BK8409577	20392751	225
BK8409577	3198271	225
BK8409577	5001834430	225
BK8409577	5001864551	225
BK8409577	0004700405	225
BK8409577	2 0392 749	225
BK8409577	1189 577	225
BK8409577	1 687 523	225
BK8409577	2 0392 751	225
BK8409577	3198 271	225
BK8409577	50 01 834 430	225
BK8409577	50 01 864 551	225
BK8409577	000 470 04 05	225
BK8500002	81.52120.6049	197
BK8500002	81521206049	197
BK8500002	832082	197
BK8500002	880S360751	197
BK8500002	975 002 000 2	197
BK8500002	9750020002	197
BK8500002	638750	197
BK8500002	502992708	197
BK8500002	5001830791	197
BK8500002	42480232	197
BK8500002	272512	197
BK8500002	0832082	197
BK8500002	0034304381	197
BK8500002	0015861642	197
BK8500002	0005867343	197
BK8500011	12 999 699VT	39
BK8500011	42536957	39
BK8500011	1436853	39
BK8500011	12999699VT	39
BK8500012	1436853	39
BK8500012	12999699VT	39
BK8500012	42536957	39
BK8500012	12 999 699VT	39
BK8500014	85.30002.0532	119
BK8500014	85300020532	119
BK8500014	9266001	119
BK8500014	99.11433.0772	119
BK8500014	99114330772	119
BK8500014	5021170057	119
BK8500014	4454300400	119
BK8500014	4253110047	119
BK8500014	4253110047	119
BK8500014	4253110040	119
BK8500014	425 311 004 0	119
BK8500014	1517958	119
BK8500014	1505946R	119
BK8500018	5021170141	144
BK8500018	7.176.020.000	144
BK8500018	7176020000	144
BK8500018	CF371494	144
BK8500018	MO58296	144
BK8500018	4497120180	144
BK8500018	449 712 018 0	144
BK8500018	341980	144
BK8500018	02.181.91.50.0	144
BK8500018	0218191500	144

Оригинальные номера запчастей используются только для сравнения.
Они не должны использоваться на упаковочных листах, счетах или накладных, которые выставляются владельцам или перепродавцам.

BK Nr.	Referenz Nr.	Page
BK8500018	051213	144
BK8500018	1506061	144
BK8500018	2341980	144
BK8500021	1 600 469	172
BK8500021	464 007 021 7	172
BK8500021	464 007 021 0	172
BK8500021	SV1496	172
BK8500021	4640070230	172
BK8500021	4640070217	172
BK8500021	4640070210	172
BK8500021	1600469	172
BK8500023	MO5843101	144
BK8500023	M058431	144
BK8500023	5818310	144
BK8500023	5021170142	144
BK8500023	4497120230	144
BK8500023	449 712 023 0	144
BK8500023	341981	144
BK8500023	1788951	144
BK8500023	1505058	144
BK8500023	053996	144
BK8500023	051276*	144
BK8500030	51541017255	93
BK8500030	51541017252	93
BK8500030	51541007005	93
BK8500030	51.54101.7255	93
BK8500030	51.54101.7252	93
BK8500030	51.54100.7005	93
BK8500030	4123520030	93
BK8500030	412 352 003 0	93
BK8500030	1524855	93
BK8500031	9347050037	63
BK8500031	9347050030	63
BK8500031	9347050030	63
BK8500031	934 705 003 0	63
BK8500031	1519210	63
BK8500031	0034316206	63
BK8500032	BK1200320AS	202
BK8500032	4613159272	202
BK8500032	461 315 927 2	202
BK8500032	4613152647	202
BK8500032	4613152640	202
BK8500032	4613152640	202
BK8500032	1518065	202
BK8500032	0044315905	202
BK8500032	0044314605	202
BK8500034	432 410 034 7	124
BK8500034	432 410 034 0	124
BK8500034	BK1281110AS	124
BK8500034	LA6244	124
BK8500034	II19486N00	124
BK8500034	1 518 674	124
BK8500034	816 0465	124
BK8500034	816 0467	124
BK8500034	816 0471	124
BK8500034	4100 0229	124
BK8500034	4101 7242	124
BK8500034	77002	124
BK8500034	I98737	124
BK8500034	8160471	124
BK8500034	BK1432411AS	124
BK8500034	II19486	124
BK8500034	4324100340	124
BK8500034	4324100347	124
BK8500034	LA8222	124
BK8500034	0484460169000	124
BK8500034	1188852	124
BK8500034	8160467	124
BK8500034	8160465	124
BK8500034	41017242	124
BK8500034	41000229	124
BK8500034	1518674	124
BK8500035	76988	124
BK8500035	816 0472	124
BK8500035	816 0473	124
BK8500035	4100 0230	124
BK8500035	4101 7240	124
BK8500035	816 0475	124
BK8500035	1188994	124
BK8500035	432 410 035 7	124
BK8500035	1 505 034	124
BK8500035	BK1281109AS	124
BK8500035	432 410 035 0	124
BK8500035	BK1432411AS	124
BK8500035	4324100357	124
BK8500035	4324100350	124
BK8500035	LA6242	124
BK8500035	LA8220	124
BK8500035	8160475	124
BK8500035	I98735	124
BK8500035	II19484	124
BK8500035	II19484N00	124
BK8500035	1505034	124
BK8500035	41000230	124
BK8500035	41017240	124
BK8500035	8160472	124
BK8500035	8160473	124
BK8500037	M059318	254
BK8500037	II367563000	254
BK8500037	5021170143	254
BK8500037	4497120300	254
BK8500037	1738452	254
BK8500037	1505059	254
BK8500037	051276	254
BK8500037	449 712 030 0	254
BK8500038	5811313	143
BK8500038	7.176.022.000	143
BK8500038	7.788.085.000	143
BK8500038	7176022000	143
BK8500038	7788085000	143
BK8500038	58113130	143
BK8500038	5021170144	143
BK8500038	4497120380	143
BK8500038	449 712 038 0	143
BK8500038	1H312779603	143
BK8500038	1505060	143
BK8500038	051214	143
BK8500039	5811089	143
BK8500039	7.176.023.000	143
BK8500039	7.788.086.000	143
BK8500039	7176023000	143
BK8500039	74981	143
BK8500039	7788086000	143
BK8500039	58110890	143
BK8500039	5021170145	143
BK8500039	051368	143
BK8500039	1505061	143
BK8500039	1784591	143
BK8500039	330419	143
BK8500039	449 712 051 0	143
BK8500039	4497120510	143
BK8500040	871383	143
BK8500040	5811098	143
BK8500040	58110980	143
BK8500040	4497121000	143
BK8500040	449 712 100 0	143
BK8500040	339637	143
BK8500040	1738453	143
BK8500040	052144	143
BK8500045	5021170125	160
BK8500045	5021170122	160
BK8500045	5010604322	160
BK8500045	5006041993	160
BK8500045	4410329212	160
BK8500045	4410329212	160
BK8500045	6205420217	160
BK8500045	7788075000	160
BK8500045	80376	160
BK8500045	82826	160
BK8500045	950 364 503	160
BK8500045	950364503	160
BK8500045	CF102959	160
BK8500045	N2.25520.0061	160
BK8500045	N2255200061	160
BK8500045	4410328080	160
BK8500045	4410328080	160
BK8500045	0025423118	160
BK8500045	02.3317.05.00	160
BK8500045	0233170500	160
BK8500045	0486000134000	160
BK8500045	0486000134	160
BK8500045	050019	160
BK8500045	054958	160
BK8500045	056718	160
BK8500045	1238548	160
BK8500045	3029023100	160
BK8500045	21213034	160
BK8500045	1784588	160
BK8500045	1506005	160
BK8500045	1504951	160
BK8500045	1315698	160
BK8500046	5021170124	160
BK8500046	650053	160
BK8500046	950 364 506	160
BK8500046	950364506	160
BK8500046	CF104083	160
BK8500046	N2.25520.0062	160
BK8500046	N2255200062	160
BK8500046	4410329632	160
BK8500046	4410329050	160
BK8500046	02.3317.07.00	160
BK8500046	0233170700	160
BK8500046	1506004	160
BK8500046	1506007	160
BK8500046	1784590	160
BK8500046	4410324430	160
BK8500046	4410324760	160
BK8500049	81511016174	118
BK8500049	81511016173	118
BK8500049	81511016172	118
BK8500049	81.51101.9249	118
BK8500049	81.51101.6266	118
BK8500049	81.51101.6260	118
BK8500049	81.51101.6249	118
BK8500049	81.51101.6225	118
BK8500049	81.51101.6223	118
BK8500049	81.51101.6222	118
BK8500049	81.51101.6221	118
BK8500049	81.51101.6198	118
BK8500049	81511016175	118
BK8500049	81511016198	118
BK8500049	81511016221	118
BK8500049	BBU5930	118
BK8500049	ASX0014018	118
BK8500049	AFA9104001	118
BK8500049	945157	118
BK8500049	834481	118
BK8500049	81511019249	118
BK8500049	81511016266	118
BK8500049	81511016260	118
BK8500049	81511016249	118
BK8500049	81511016225	118
BK8500049	81511016223	118
BK8500049	81511016222	118
BK8500049	81.51101.6175	118
BK8500049	81.51101.6174	118
BK8500049	0074200118	118
BK8500049	0074200018	118
BK8500049	0064202718	118
BK8500049	0054207518	118
BK8500049	0034201324	118
BK8500049	0014206324	118
BK8500049	0014206224	118
BK8500049	0014200924	118
BK8500049	0014200824	118
BK8500049	0014200624	118
BK8500049	0014200224	118
BK8500049	0004209924	118
BK8500049	02.032.72.70.0	118
BK8500049	0203272700	118
BK8500049	05.444.13.01.0	118
BK8500049	81.51101.6173	118
BK8500049	81.51101.6172	118
BK8500049	79537	118
BK8500049	745398	118
BK8500049	502962408	118
BK8500049	5021170047	118
BK8500049	4231049000	118
BK8500049	423 104 900 0	118
BK8500049	120331201	118
BK8500049	1010153	118
BK8500049	0544413010	118
BK8500049	051007	118
BK8500050	4410328630	143
BK8500050	41200611	143
BK8500050	1524830	143
BK8500050	441 032 863 0	143
BK8500055	5813398	172
BK8500055	81.25902.6145	172
BK8500055	81.25902.6238	172
BK8500055	81.25902.9145	172
BK8500055	81259026145	172
BK8500055	81259026238	172
BK8500055	81259029145	172
BK8500055	4729000557	172
BK8500055	4729000550	172
BK8500055	052540	172
BK8500055	1304587	172
BK8500055	339077	172
BK8500055	41211012	172
BK8500055	472 900 055 0	172
BK8500055	4728800300	172
BK8500055	4728800307	172
BK8500059	81511016078	118
BK8500059	81511016077	118
BK8500059	81511016076	118
BK8500059	81.51101.9076	118
BK8500059	81.51101.6199	118
BK8500059	81.51101.6079	118
BK8500059	81.51101.6078	118
BK8500059	81.51101.6077	118
BK8500059	81511016079	118
BK8500059	81511016199	118
BK8500059	II33479A	118
BK8500059	EF206AK	118
BK8500059	BBU5931	118
BK8500059	ASX0014019	118
BK8500059	99000360485	118
BK8500059	945154	118
BK8500059	834482	118

Оригинальные номера запчастей используются только для сравнения.
Они не должны использоваться на упаковочных листах, счетах или накладных, которые выставляются владельцам или перепродавцам.

BK Nr.	Referenz Nr.	Page
BK8500059	81511019076	118
BK8500059	81.51101.6076	118
BK8500059	79302	118
BK8500059	6994203721	118
BK8500059	0544414010	118
BK8500059	051009	118
BK8500059	05.444.14.01.0	118
BK8500059	0203362000	118
BK8500059	0203273200	118
BK8500059	02.033.62.00.0	118
BK8500059	02.032.73.20.0	118
BK8500059	0024206518	118
BK8500059	120341101	118
BK8500059	1738479	118
BK8500059	6994200724	118
BK8500059	6984203721	118
BK8500059	5021170049	118
BK8500059	5021170049	118
BK8500059	4231059000	118
BK8500059	423 105 900 0	118
BK8500059	3345107R1	118
BK8500059	175202	118
BK8500061	6159 0219	140
BK8500061	5021170467	140
BK8500061	50 21 170 467	140
BK8500061	1935670	140
BK8500061	1 935 670	140
BK8500061	75047	140
BK8500061	9735000060	140
BK8500061	61590219	140
BK8500061	50 00 792 440	140
BK8500061	973 500 006 0	140
BK8500061	473 501 002 0	140
BK8500061	4735010020	140
BK8500061	1505153	140
BK8500061	1 505 153	140
BK8500061	A78860M10A03	140
BK8500061	5000792440	140
BK8500063	9630060030	64
BK8500063	963 006 003 0	64
BK8500063	867882	64
BK8500063	5810549	64
BK8500070	945412	122
BK8500070	8285384000	122
BK8500070	8.285.384.000	122
BK8500070	76624	122
BK8500070	6213539	122
BK8500070	4528020090	122
BK8500070	4528020070	122
BK8500070	452 802 007 0	122
BK8500070	373397	122
BK8500070	1504952	122
BK8500070	051428	122
BK8500079	8.283.850.000	118
BK8500079	8.283.572.000	118
BK8500079	8.283.050.000.0	118
BK8500079	79545	118
BK8500079	705707	118
BK8500079	502966208	118
BK8500079	5021170052	118
BK8500079	82830500000	118
BK8500079	8283572000	118
BK8500079	8283850000	118
BK8500079	834484	118
BK8500079	945152	118
BK8500079	ASX0014021	118
BK8500079	BBU5933	118
BK8500079	EF306AK	118
BK8500079	II33488A	118
BK8500079	M02027203	118
BK8500079	5000815361	118
BK8500079	4454103900	118
BK8500079	4231079000	118
BK8500079	0004208024	118
BK8500079	02.032.72.90.0	118
BK8500079	0203272900	118
BK8500079	05.444.16.01.0	118
BK8500079	05.444.16.10.0	118
BK8500079	05.444.16.11.0	118
BK8500079	051017	118
BK8500079	0544416010	118
BK8500079	0544416100	118
BK8500079	0544416110	118
BK8500079	423 107 900 0	118
BK8500079	3710790000	118
BK8500079	175204	118
BK8500079	1738481	118
BK8500079	120361201	118
BK8500079	120361101	118
BK8500079	1010155	118
BK8500080	BBU5934	118
BK8500080	5021170045	118
BK8500080	4230089190	118
BK8500080	423 008 919 0	118
BK8500080	345600110	118
BK8500080	345600010	118
BK8500080	345014001	118
BK8500080	175205	118
BK8500080	1505933	118
BK8500080	0544417010	118
BK8500080	05.444.17.01.0	118
BK8500081	81.51101.6196	117
BK8500081	81.51101.6252	117
BK8500081	81.51101.9196	117
BK8500081	81511016196	117
BK8500081	81511016252	117
BK8500081	81511019196	117
BK8500081	BZ3464	117
BK8500081	I77743	117
BK8500081	MBU5172	117
BK8500081	5021170048	117
BK8500081	4232051030	117
BK8500081	4231051990	117
BK8500081	0004207624	117
BK8500081	0054202018	117
BK8500081	0064209424	117
BK8500081	0074208718	117
BK8500081	0074208924	117
BK8500081	0074209718	117
BK8500081	1505026	117
BK8500081	423 105 111 0	117
BK8500081	4231051110	117
BK8500084	BX7611	117
BK8500084	BX7612	117
BK8500084	K031744N00	117
BK8500084	SEB01270	117
BK8500084	SEB01398	117
BK8500084	9253772000	117
BK8500084	9253770020	117
BK8500084	9253621000	117
BK8500084	5021170325	117
BK8500084	346127001	117
BK8500084	166440	117
BK8500084	1519143	117
BK8500084	925 377 200 0	117
BK8500097	4729001140	65
BK8500097	4729001140	65
BK8500097	472 900 114 0	65
BK8500097	41030745	65
BK8500097	1505296	65
BK8500098	1383957	65
BK8500098	1404397	65
BK8500098	1506182	65
BK8500098	472 900 113 0	65
BK8500098	4729001130	65
BK8500099	1383957	65
BK8500099	4729001120	65
BK8500099	472 900 112 0	65
BK8500099	1518918	65
BK8500099	1383958	65
BK8500100	4729001100	65
BK8500100	4729001100	65
BK8500100	472 900 110 0	65
BK8500100	41003309	65
BK8500100	1506508	65
BK8500113	BK1620005AS	40
BK8500113	12999699	40
BK8500113	12 999 699VT	40
BK8500113	12999702VT	40
BK8500113	12999699VT	40
BK8500113	12999702	40
BK8500113	1436853	40
BK8500113	BK8500116	40
BK8500113	BK8500115	40
BK8500113	BK8500114	40
BK8500113	81508226001	40
BK8500113	42536957	40
BK8500114	BK8500113	40
BK8500114	81508226001	40
BK8500114	42536957	40
BK8500114	BK1620005AS	40
BK8500114	12999699	40
BK8500114	BK8500115	40
BK8500114	BK8500116	40
BK8500114	1436853	40
BK8500114	12999702	40
BK8500114	12999699VT	40
BK8500114	12999702VT	40
BK8500114	12 999 699VT	40
BK8500115	12999699VT	40
BK8500115	12999702VT	40
BK8500115	12 999 699VT	40
BK8500115	12999699	40
BK8500115	BK1620005AS	40
BK8500115	12999702	40
BK8500115	1436853	40
BK8500115	BK8500116	40
BK8500115	BK8500113	40
BK8500115	BK8500114	40
BK8500115	81508226001	40
BK8500115	42536957	40
BK8500116	BK8500114	40
BK8500116	81508226001	40
BK8500116	42536957	40
BK8500116	BK1620005AS	40
BK8500116	12999699	40
BK8500116	BK8500113	40
BK8500116	BK8500115	40
BK8500116	1436853	40
BK8500116	12999702	40
BK8500116	12999699VT	40
BK8500116	12999702VT	40
BK8500116	12 999 699VT	40
BK8500117	1 519 651	25
BK8500117	1 519 045	25
BK8500117	8288760116	25
BK8500117	828 876 011 6	25
BK8500117	1519651	25
BK8500117	1519045	25
BK8500120	41002217	136
BK8500120	0004302070	136
BK8500120	1504939	136
BK8500120	2TA607574A	136
BK8500120	432 407 012 0	136
BK8500120	4324070120	136
BK8500120	5021170065	136
BK8500120	502661608	136
BK8500120	81.52101.6264	136
BK8500120	81.52101.6266	136
BK8500120	81521016266	136
BK8500120	81.52101.6246	136
BK8500120	4460001033	136
BK8500120	1 504 939	136
BK8500120	656302	136
BK8500120	1227410	136
BK8500120	99707004743	136
BK8500120	4100 2217	136
BK8500120	000 430 20 70	136
BK8500120	5001830449	136
BK8500120	50 01 830 449	136
BK8500120	50 21 170 065	136
BK8500120	81521016246	136
BK8500120	81521016264	136
BK8500121	4410501220	172
BK8500121	4410501230	172
BK8500121	4410501230	172
BK8500121	81.25937.0040	172
BK8500121	81259370040	172
BK8500121	4410501200	172
BK8500121	441 050 120 0	172
BK8500121	41200708	172
BK8500121	36259370000	172
BK8500121	1934585	172
BK8500121	1524843	172
BK8500121	1448082	172
BK8500121	0025426718	172
BK8500123	ACHE908	64
BK8500123	9347141230	64
BK8500123	934 714 123 0	64
BK8500123	1518192	64
BK8500125	9347141250	64
BK8500125	934 714 125 0	64
BK8500125	1505403	64
BK8500125	0034316906	64
BK8500130	SV1496	172
BK8500130	K002398	172
BK8500130	464 007 013 0	172
BK8500130	1518860	172
BK8500130	1 518 860	172
BK8500130	1 445 900	172
BK8500130	1 341 990	172
BK8500130	1341990	172
BK8500130	1445900	172
BK8500130	4640070130	172
BK8500130	4640070137	172
BK8500130	464 007 013 7	172
BK8500181	0481016201090	149
BK8500181	1519249	149
BK8500181	961 722 251 0	149
BK8500181	9617222510	149
BK8500181	9617222517	149
BK8500181	HB1202	149
BK8500181	I77889	149
BK8500181	8.283.872.000.0	149
BK8500181	82838720000	149
BK8500181	0481016201000	149
BK8500181	0014301781	149
BK8500181	0014300881	149
BK8500181	1 519 249	149
BK8500181	222709	149

Оригинальные номера запчастей используются только для сравнения.
Они не должны использоваться на упаковочных листах, счетах или накладных, которые выставляются владельцам или перепродавцам.

BK Nr.	Referenz Nr.	Page
BK8500181	22 2709	149
BK8500181	001 430 01 81	149
BK8500181	001 430 08 81	149
BK8500181	001 430 17 81	149
BK8500181	328018001	149
BK8500181	961 722 251 7	149
BK8500181	0014300181	149
BK8500190	AE4646	64
BK8500190	BK8504646	64
BK8500190	K019909	64
BK8500190	VPS45AROG	64
BK8500190	VPS45A	64
BK8500190	934 714 119 0	64
BK8500190	BK1245417AS	64
BK8500190	99480157	64
BK8500190	9934714119	64
BK8500190	98413416	64
BK8500190	1518191	64
BK8500190	1519213	64
BK8500190	9347140190	64
BK8500190	9347140197	64
BK8500190	9347141190	64
BK8500190	9347141197	64
BK8500190	98400429	64
BK8500194	DPM94AAXXU	160
BK8500194	DPM94AAX	160
BK8500194	9617230230	160
BK8500194	500303739	160
BK8500194	41002768	160
BK8500194	1524295	160
BK8500195	DPM95A	160
BK8500195	DPM95AAXXU	160
BK8500195	DPM95AAX	160
BK8500195	98405732	160
BK8500195	9617231177	160
BK8500195	9617231170	160
BK8500195	9617231067	160
BK8500195	9617231060	160
BK8500195	8132394	160
BK8500195	500303741	160
BK8500195	41002766	160
BK8500195	1524294	160
BK8500220	4613150227	145
BK8500220	4613150220	145
BK8500220	461 315 022 0	145
BK8500220	1205265	145
BK8500222	81521106065	64
BK8500222	81.52110.6065	64
BK8500222	502924808	64
BK8500222	5000589982	64
BK8500222	5000504515	64
BK8500222	4684664	64
BK8500222	4341002227	64
BK8500222	99100360032	64
BK8500222	DR4235	64
BK8500222	DR4260	64
BK8500222	I698531	64
BK8500222	K000634	64
BK8500222	VPC3E	64
BK8500222	0004315406	64
BK8500222	434 100 222 0	64
BK8500222	BK1240916AS	64
BK8500222	4341002220	64
BK8500222	4341002027	64
BK8500222	0004296044	64
BK8500222	0014294944	64
BK8500222	0024296744	64
BK8500222	0481063010000	64
BK8500222	1130644	64
BK8500222	1517985	64

BK Nr.	Referenz Nr.	Page
BK8500222	1598426	64
BK8500222	187433	64
BK8500222	2516830	64
BK8500222	4341002020	64
BK8500222	42032386	64
BK8500222	3423564	64
BK8500222	329511	64
BK8500222	314014003	64
BK8500222	314014002	64
BK8500222	262080	64
BK8500225	5021170225	141
BK8500225	4757110012	141
BK8500225	475 711 001 2	141
BK8500225	3090946	141
BK8500225	1506219	141
BK8500302	AC577B	140
BK8500302	ABRA038	140
BK8500302	504069785	140
BK8500302	1402302R	140
BK8500302	1402302	140
BK8500302	1402302A	140
BK8500319	BX9532	121
BK8500319	9254919090	121
BK8500319	9254919000	121
BK8500319	9254219000	121
BK8500319	925 491 900 0	121
BK8500319	1506387	121
BK8500319	0194209118	121
BK8500319	0184201618	121
BK8500319	0164201418	121
BK8500323	II32609AT000	120
BK8500323	0154209718	120
BK8500323	0194205718	120
BK8500323	1519378	120
BK8500323	925 461 010 0	120
BK8500323	0154209318	120
BK8500323	II32609000	120
BK8500323	BK8509504	120
BK8500323	BS9504	120
BK8500323	II32609AT	120
BK8500323	II32609	120
BK8500323	0194206718	120
BK8500323	9254610100	120
BK8500323	BK8506096	120
BK8500323	9254810120	120
BK8500341	9254919010	108
BK8500341	0194209218	108
BK8500341	016 420 41 18	108
BK8500341	0164204118	108
BK8500341	1 519 159	108
BK8500341	1519159	108
BK8500341	019 420 92 18	108
BK8500341	9254219010	108
BK8500341	925 421 901 0	108
BK8500341	925 491 901 0	108
BK8500369	II19712004	36
BK8500369	II30679004	36
BK8500369	K000129	36
BK8500369	K000133	36
BK8500369	BK1600301AS	36
BK8500369	6274200186	36
BK8500369	3434380700	36
BK8500369	0004200882	36
BK8500369	0004202482	36
BK8500369	0004202682	36
BK8500369	0980102760	36
BK8500369	1617343	36
BK8500392	53881	36
BK8500392	42541413	36
BK8500392	81508226020	36

BK Nr.	Referenz Nr.	Page
BK8500392	81508226031	36
BK8500392	960709	36
BK8500392	BK6121312	36
BK8500392	K000366	36
BK8500392	M91006201	36
BK8500392	M910062-01	36
BK8500392	3881	36
BK8500392	3434381400	36
BK8500392	1689313	36
BK8500392	BK1600102AS	36
BK8500392	K010603	36
BK8500392	0004202382	36
BK8500392	0004204082	36
BK8500392	0200603423	36
BK8500392	09.801.06.32.0	36
BK8500392	0980106320	36
BK8500392	1622785	36
BK8500392	1616894	36
BK8500410	A3216700	27
BK8500410	818584	27
BK8500410	81521619222	27
BK8500410	81.52161.9222	27
BK8500410	4757004017	27
BK8500410	4757004010	27
BK8500410	475 700 401 0	27
BK8500410	0818584R	27
BK8500410	0818584	27
BK8500410	0203320300	27
BK8500410	02.033.20.30.0	27
BK8500414	I83153ATR	88
BK8500414	I83153AT	88
BK8500414	I73100	88
BK8500414	I73100AT	88
BK8500414	FBU3132	88
BK8500414	I83153	88
BK8500414	4630740000	88
BK8500414	4630740007	88
BK8500414	4712512	88
BK8500414	500002862	88
BK8500414	5000791019	88
BK8500414	5001871034	88
BK8500414	CF351925F001882	88
BK8500414	CF351925/F001882	88
BK8500414	338 021 001	88
BK8500414	SV3111	88
BK8500414	BK8506002	88
BK8500414	81436106004	88
BK8500414	81436106134	88
BK8500414	81436196004	88
BK8500414	81436196006	88
BK8500414	9450471	88
BK8500414	99100360046	88
BK8500414	99100362124	88
BK8500414	BK8505522	88
BK8500414	BK1216201AS	88
BK8500414	502918101	88
BK8500414	6773736	88
BK8500414	4630320220	88
BK8500414	4630320227	88
BK8500414	000329082580	88
BK8500414	0003290825	88
BK8500414	02.4311.28.00	88
BK8500414	0243112800	88
BK8500414	1291360	88
BK8500414	1506101	88
BK8500414	050506	88
BK8500414	0003275125	88
BK8500414	0003290425	88
BK8500414	4630320207	88
BK8500414	4630320200	88

BK Nr.	Referenz Nr.	Page
BK8500414	4425011900	88
BK8500414	77414	88
BK8500414	8.025.172.000.0	88
BK8500414	80251720000	88
BK8500414	80251720000	88
BK8500414	81.43610.6004	88
BK8500414	81.43610.6134	88
BK8500414	81.43619.6004	88
BK8500414	81.43619.6006	88
BK8500414	338021001	88
BK8500414	42089956	88
BK8500414	42530879	88
BK8500470	9730110090	137
BK8500470	0481026026000	137
BK8500470	0481026026	137
BK8500470	1305026A	137
BK8500470	1305026	137
BK8500470	1305026R	137
BK8500470	1340470A	137
BK8500470	1340470	137
BK8500470	973 011 009 0	137
BK8500470	1340470R	137
BK8500470	AC574AXY	137
BK8500470	9730110097	137
BK8500470	9730111090	137
BK8500470	AC574AY	137
BK8500470	1340471	137
BK8500470	350000	137
BK8500470	41031426	137
BK8500470	5010260468	137
BK8500472	BK1129221AS	100
BK8500472	1697 278	100
BK8500472	4115223404	100
BK8500472	1697286	100
BK8500472	1697278	100
BK8500472	1315390	100
BK8500472	1315274	100
BK8500498	II339680062	37
BK8500498	BK8500509	37
BK8500498	BK8500365	37
BK8500498	81508226009	37
BK8500498	3890	37
BK8500498	42537451	37
BK8500498	BK1600226AS	37
BK8500498	II328090062	37
BK8500498	0004200782	37
BK8500498	BK1600201AS	37
BK8500498	1448915	37
BK8500498	1415149	37
BK8500498	1390427	37
BK8500498	0501211763	37
BK8500498	0004202282	37
BK8500509	0004200782	37
BK8500509	0004202282	37
BK8500509	0501211763	37
BK8500509	1390427	37
BK8500509	1415149	37
BK8500509	1448915	37
BK8500509	II328090062	37
BK8500509	BK8500498	37
BK8500509	BK1600226AS	37
BK8500509	BK1600201AS	37
BK8500509	42537451	37
BK8500509	3890	37
BK8500509	81508226009	37
BK8500509	BK8500365	37
BK8500509	II339680062	37
BK8500673	ACHA962	86
BK8500673	9730111060	86
BK8500673	9730111000	86

Оригинальные номера запчастей используются только для сравнения.
Они не должны использоваться на упаковочных листах, счетах или накладных, которые выставляются владельцам или перепродавцам.

BK Nr.	Referenz Nr.	Page
BK8500673	973 011 100 0	86
BK8500673	1518269	86
BK8500673	1302104R	86
BK8500673	1302104	86
BK8500673	1302104A	86
BK8500687	K000687	38
BK8500687	53877	38
BK8500687	3877	38
BK8500687	1603326	38
BK8500705	9730112067	137
BK8500705	9730112060	137
BK8500705	9730112060	137
BK8500705	973 011 206 0	137
BK8500705	5010260705	137
BK8500705	5010260705	137
BK8500705	1518270	137
BK8500720	4757100117	27
BK8500720	4757100110	27
BK8500720	475 710 011 0	27
BK8500720	1628951	27
BK8500720	1518947	27
BK8500723	81521616313	27
BK8500723	BK8507414	27
BK8500723	BR4413	27
BK8500723	I84253AT	27
BK8500723	I84253ESR	27
BK8500723	I84253	27
BK8500723	I84253R	27
BK8500723	81.52161.6313	27
BK8500723	5000873222	27
BK8500723	5000787414	27
BK8500723	1518123	27
BK8500723	475 710 035 0	27
BK8500723	4757100230	27
BK8500723	4757100237	27
BK8500723	4757100350	27
BK8500723	4757100357	27
BK8500723	5000448857	27
BK8500726	666657R	27
BK8500726	666657	27
BK8500726	666657A	27
BK8500726	4757100287	27
BK8500726	4757100280	27
BK8500726	475 710 028 0	27
BK8500726	0666657R	27
BK8500729	945020	27
BK8500729	4757100407	27
BK8500729	4757100400	27
BK8500729	475 710 040 0	27
BK8500729	1506215	27
BK8500731	4757100427	27
BK8500731	4757100420	27
BK8500731	475 710 042 0	27
BK8500731	1518125	27
BK8500731	1505347R	27
BK8500731	0024311612	27
BK8500731	002431161280	27
BK8500731	00243116120080	27
BK8500748	950364045	161
BK8500748	950 364 045	161
BK8500748	364116021	161
BK8500748	364 116 021	161
BK8500748	033A23736	161
BK8500748	Y11003303	161
BK8500748	M020108	161
BK8500748	CF3520781	161
BK8500748	TP01030001	161
BK8500749	9254901020	108
BK8500749	BK8509002	108
BK8500749	BZ9414	108

BK Nr.	Referenz Nr.	Page
BK8500749	II19261AT	108
BK8500749	II19261	108
BK8500749	9254207550	108
BK8500749	9254207500	108
BK8500749	1506383	108
BK8500749	81504106561	108
BK8500749	81504106607	108
BK8500749	81504106615	108
BK8500749	81504109607	108
BK8500751	II19265	108
BK8500751	II19265AT	108
BK8500751	BZ9513	108
BK8500751	9254217510	108
BK8500751	81504109551	108
BK8500751	81504106619	108
BK8500751	81504106609	108
BK8500751	81504106551	108
BK8500751	1519158	108
BK8500763	81391086048	185
BK8500763	81391086032	185
BK8500763	81.39374.6003	185
BK8500763	81.39126.6006	185
BK8500763	81.39109.6029	185
BK8500763	81.39109.6028	185
BK8500763	81.39108.6048	185
BK8500763	81.39108.6042	185
BK8500763	81.39108.6032	185
BK8500763	715628	185
BK8500763	81391096028	185
BK8500763	81391096029	185
BK8500763	3194100231	185
BK8500763	U763	185
BK8500763	S1381602911	185
BK8500763	MCP289	185
BK8500763	9404100031	185
BK8500763	9404100003	185
BK8500763	934039	185
BK8500763	93190893	185
BK8500763	81393746003	185
BK8500763	81391266006	185
BK8500763	6554100031	185
BK8500763	6204100031	185
BK8500763	133140	185
BK8500763	133136	185
BK8500763	133091	185
BK8500763	1291101	185
BK8500763	1288229	185
BK8500763	1235571	185
BK8500763	1068250	185
BK8500763	1068215	185
BK8500763	0501208236	185
BK8500763	0501208235	185
BK8500763	133141	185
BK8500763	133231	185
BK8500763	5001855880	185
BK8500763	5001824340	185
BK8500763	42537896	185
BK8500763	42537896	185
BK8500763	42536581	185
BK8500763	42533784	185
BK8500763	3874100031	185
BK8500763	387 410 00 31	185
BK8500763	16000069	185
BK8500763	1435479	185
BK8500767	1779767	170
BK8500767	1699564	170
BK8500807	550807	56
BK8500807	53029	56
BK8500807	2321701	56
BK8500807	1208073	56

BK Nr.	Referenz Nr.	Page
BK8500807	JRK0056	56
BK8500807	0907508	56
BK8500807	23217	56
BK8500807	550 807	56
BK8500807	1 208 073	56
BK8500807	81.43220.6263	56
BK8500807	81432206263	56
BK8500807	23217 01	56
BK8500813	81.39108.6051	185
BK8500813	81.39126.6017	185
BK8500813	81.39200.6015	185
BK8500813	81391086051	185
BK8500813	81391266017	185
BK8500813	81392006015	185
BK8500813	93159497	185
BK8500813	93190028	185
BK8500813	MCP288	185
BK8500813	U813	185
BK8500813	VKUA57144	185
BK8500813	689962	185
BK8500813	505698	185
BK8500813	5000815148	185
BK8500813	02980217	185
BK8500813	0505698	185
BK8500813	0689962	185
BK8500813	1252350	185
BK8500813	133082	185
BK8500813	16000068	185
BK8500813	232363	185
BK8500813	232540	185
BK8500813	2980217	185
BK8500813	42491973	185
BK8500813	5000559743	185
BK8500850	432 410 075 0	124
BK8500850	4324100750	124
BK8500850	1 505 220	124
BK8500850	4103 1475	124
BK8500850	76103	124
BK8500850	41031475	124
BK8500850	1505220	124
BK8500850	0484460199000	124
BK8500850	LA8272	124
BK8500850	II36257	124
BK8500850	BK8508272	124
BK8500850	BK1432411AS	124
BK8500852	4103 1476	124
BK8500852	1 518 676	124
BK8500852	4324100760	124
BK8500852	432 410 076 0	124
BK8500852	41031476	124
BK8500852	1518676	124
BK8500852	BK1432411AS	124
BK8500905	K007388	93
BK8500905	K007388000	93
BK8500905	ACX69DXU	93
BK8500905	ACX69D	93
BK8500905	ACX69DES	93
BK8500905	99436215	93
BK8500905	98465001	93
BK8500905	9111455607	93
BK8500905	9111455600	93
BK8500905	500310905	93
BK8500905	1518140	93
BK8500941	925 491 141 0	121
BK8500941	1505192R	121
BK8500941	1264634R	121
BK8500941	1264634	121
BK8500941	9254911410	121
BK8500941	9254211040	121
BK8500941	9254211007	121

BK Nr.	Referenz Nr.	Page
BK8500941	9254211000	121
BK8500941	II37277ES	121
BK8500941	II37277	121
BK8500941	0074201218	121
BK8500941	012420731880	121
BK8500941	1264634A	121
BK8500941	0124207318	121
BK8500941	9254911417	121
BK8500941	BK8501000	121
BK8500941	II37277AT	121
BK8500941	BX9519	121
BK8500991	DF5115	48
BK8500991	890991	48
BK8500991	19788	48
BK8500991	1978801	48
BK8500991	0890991	48
BK8500991	040360108526	48
BK8501029	8.283.988.000	119
BK8501029	9451590	119
BK8501029	8283988000	119
BK8501029	4231029000	119
BK8501029	423 102 900 0	119
BK8501029	229823	119
BK8501029	1932619	119
BK8501029	1505937	119
BK8501029	120311101	119
BK8501083	4324100830	136
BK8501083	432 410 083 0	136
BK8501083	1 441 751	136
BK8501083	77003	136
BK8501083	432 410 081 7	136
BK8501083	432 410 083 7	136
BK8501083	1 505 965	136
BK8501083	4324100810	136
BK8501083	432 410 081 0	136
BK8501083	1441751	136
BK8501083	BK1400604AS	136
BK8501083	1505965	136
BK8501083	4324100817	136
BK8501083	4324100837	136
BK8501083	BK8501081	136
BK8501083	N2521029104	136
BK8501083	N2.52102.9104	136
BK8501083-1	4324100830	124
BK8501083-1	432 410 083 0	124
BK8501083-1	1 441 751	124
BK8501083-1	1 505 965	124
BK8501083-1	432 410 083 7	124
BK8501083-1	432 410 081 7	124
BK8501083-1	77003	124
BK8501083-1	4324100810	124
BK8501083-1	432 410 081 0	124
BK8501083-1	1441751	124
BK8501083-1	BK1400604AS	124
BK8501083-1	N2.52102.9104	124
BK8501083-1	N2521029104	124
BK8501083-1	1505965	124
BK8501083-1	4324100817	124
BK8501083-1	4324100837	124
BK8501083-1	BK8501081	124
BK8501098	9115051547	96
BK8501098	9115051540	96
BK8501098	911 505 154 0	96
BK8501098	1361098	96
BK8501101	1261101	45
BK8501101	2050001	45
BK8501103	Q82854020000	63
BK8501103	99100360044	63
BK8501103	9640010027	63
BK8501103	9640010020	63

Оригинальные номера запчастей используются только для сравнения.
Они не должны использоваться на упаковочных листах, счетах или накладных, которые выставляются владельцам или перепродавцам.

BK Nr.	Referenz Nr.	Page
BK8501103	945142	63
BK8501103	85500014339	63
BK8501103	85.50001.4339	63
BK8501103	8285402000	63
BK8501103	AE1103	63
BK8501103	AE1122	63
BK8501103	I83425	63
BK8501103	I83425AT	63
BK8501103	I60496	63
BK8501103	I60496AT	63
BK8501103	FOO1661	63
BK8501103	FBU3124	63
BK8501103	CF351765	63
BK8501103	BK8501122	63
BK8501103	8285177000	63
BK8501103	82521706014	63
BK8501103	82.52170.6014	63
BK8501103	20062660	63
BK8501103	1591032	63
BK8501103	0668030	63
BK8501103	050049	63
BK8501103	04712509	63
BK8501103	02513123	63
BK8501103	0243103900	63
BK8501103	02.431.03.90.0	63
BK8501103	3303957R91	63
BK8501103	4425005300	63
BK8501103	81436216001	63
BK8501103	81.43621.6001	63
BK8501103	8.285.402.000	63
BK8501103	8.285.177.000	63
BK8501103	76161	63
BK8501103	696514	63
BK8501103	668030	63
BK8501103	5000791020	63
BK8501122	5000791020	63
BK8501122	668030	63
BK8501122	696514	63
BK8501122	76161	63
BK8501122	8.285.177.000	63
BK8501122	8.285.402.000	63
BK8501122	81.43621.6001	63
BK8501122	81436216001	63
BK8501122	4425005300	63
BK8501122	3303957R91	63
BK8501122	02.431.03.90.0	63
BK8501122	0243103900	63
BK8501122	02513123	63
BK8501122	04712509	63
BK8501122	050049	63
BK8501122	0668030	63
BK8501122	1591032	63
BK8501122	20062660	63
BK8501122	82.52170.6014	63
BK8501122	82521706014	63
BK8501122	8285177000	63
BK8501122	AE1122	63
BK8501122	CF351765	63
BK8501122	FBU3124	63
BK8501122	FOO1661	63
BK8501122	I60496AT	63
BK8501122	I60496	63
BK8501122	I83425AT	63
BK8501122	I83425	63
BK8501122	AE1103	63
BK8501122	BK8501103	63
BK8501122	8285402000	63
BK8501122	85.50001.4339	63
BK8501122	85500014339	63
BK8501122	945142	63

BK Nr.	Referenz Nr.	Page
BK8501122	9640010020	63
BK8501122	9640010027	63
BK8501122	99100360044	63
BK8501122	Q82854020000	63
BK8501155	21592	50
BK8501155	1361155	50
BK8501155	1297572	50
BK8501155	035360096526	50
BK8501156	1700000	50
BK8501156	3398001	50
BK8501157	3398101	49
BK8501157	1700001	49
BK8501219	504308489	93
BK8501219	4123520200	93
BK8501219	4123520080	93
BK8501219	41211220	93
BK8501219	41211219	93
BK8501219	412 352 008 0	93
BK8501219	412 352 020 0	93
BK8501219	1 524 833	93
BK8501219	1524833	93
BK8501219	4121 1220	93
BK8501219	4121 1219	93
BK8501247	267858	66
BK8501247	571 003 920 0	66
BK8501247	5710039200	66
BK8501247	1654350	66
BK8501247	1669419	66
BK8501247	1653360	66
BK8501247	1644350	66
BK8501247	1527591	66
BK8501247	1527590	66
BK8501247	1521247	66
BK8501247	1518138	66
BK8501273	9617232007	149
BK8501273	9617232000	149
BK8501273	961 723 200 0	149
BK8501273	371273R	149
BK8501273	371273	149
BK8501273	371273A	149
BK8501273	0371273R	149
BK8501379	85100626	100
BK8501379	51541036001	100
BK8501379	51.54103.6001	100
BK8501379	3097153	100
BK8501379	1409318	100
BK8501379	1361265	100
BK8501379	0011310611	100
BK8501379	II39526F0061	100
BK8501379	I811690062	100
BK8501389	SEB22540	101
BK8501389	513860	101
BK8501389	513837	101
BK8501389	1697282	101
BK8501389	1453400	101
BK8501389	1315279	101
BK8501389	SEB22539	101
BK8501389	4111416232	101
BK8501389	09982648	101
BK8501389	08121570	101
BK8501390	RAK1390	50
BK8501390	3117359	50
BK8501390	23403	50
BK8501396	I801770061	100
BK8501396	800045211000	100
BK8501396	3090388	100
BK8501396	14534N0	100
BK8501396	1391384	100
BK8501396	1283826	100
BK8501396	08-325400-00	100

BK Nr.	Referenz Nr.	Page
BK8501415	9324000002	127
BK8501415	932 400 000 2	127
BK8501415	1519201	127
BK8501415	0004301415	127
BK8501415	000 430 14 15	127
BK8501415	1 519 201	127
BK8501416	SEB01034004	100
BK8501416	3095845	100
BK8501416	1361262	100
BK8501423	9115055002	100
BK8501423	9115010514	100
BK8501423	911 505 500 2	100
BK8501423	1698683	100
BK8501423	1698681	100
BK8501423	1341792	100
BK8501423	0066647	100
BK8501423	0001315431	100
BK8501510	F 026 404 013	128
BK8501510	F026404013	128
BK8501510	AF27853	128
BK8501510	96006E	128
BK8501510	1391510	128
BK8501510	50013634	128
BK8501510	AL 22	128
BK8501510	AL22	128
BK8501510	II41300F	128
BK8501510	T200W	128
BK8501510	SP8002	128
BK8501510	SP-800/2	128
BK8501510	76650	128
BK8501510	1 391 510	128
BK8501510	II39737F	128
BK8501510	0 986 628 253	128
BK8501510	0986628253	128
BK8501510	ZP 3310 A	128
BK8501510	ZP3310A	128
BK8501510	AL 22	128
BK8501510	AL22	128
BK8501510	TB 1364 x	128
BK8501510	TB1364x	128
BK8501575	1527755	125
BK8501575	96007E	125
BK8501575	AL25	125
BK8501575	AL25	125
BK8501575	AL 25	125
BK8501575	1681575	125
BK8501575	1821580	125
BK8501575	4329012462	125
BK8501575	50014268	125
BK8501575	K010732	125
BK8501575	K015857	125
BK8501575	TB 1394/6 x	125
BK8501575	TB13946x	125
BK8501575	AL 25	125
BK8501575	AD7853	125
BK8501575	AD785/3	125
BK8501575	1 681 575	125
BK8501575	K039455	125
BK8501575	K042777	125
BK8501575	1 821 580	125
BK8501575	432 901 246 2	125
BK8501575	1 527 755	125
BK8501575	SP-800/9	125
BK8501575	SP8009	125
BK8501575	78275	125
BK8501575	0 986 628 259	125
BK8501575	0986628259	125
BK8501575	ZP 3510	125
BK8501575	ZP3510	125
BK8501609	9115069272	211

BK Nr.	Referenz Nr.	Page
BK8501609	9115069252	211
BK8501609	911 506 925 2	211
BK8501609	1519085	211
BK8501609	1 519 085	211
BK8501610	93160592	105
BK8501610	9111457342	105
BK8501610	911 145 734 2	105
BK8501610	1310633	105
BK8501610	9316 0592	105
BK8501610	1 310 633	105
BK8501674	7909 8371	105
BK8501674	698063	105
BK8501674	0001313750	105
BK8501674	79098371	105
BK8501674	911 006 341 4	105
BK8501674	9110063414	105
BK8501674	000 131 37 50	105
BK8501674	0001302915	105
BK8501674	698 063	105
BK8501674	9982646	105
BK8501674	998 2646	105
BK8501674	81541320003	105
BK8501674	81.54132.0003	105
BK8501674	000 130 29 15	105
BK8501714	JTR0103	47
BK8501714	DF5210	47
BK8501714	954161	47
BK8501714	220077	47
BK8501714	19585	47
BK8501714	1385497	47
BK8501714	1351714	47
BK8501714	1283211	47
BK8501714	1247956	47
BK8501715	JTR3544	47
BK8501715	DF5211	47
BK8501715	954162	47
BK8501715	53890000	47
BK8501715	220078	47
BK8501715	19791	47
BK8501715	1979101	47
BK8501715	1385492	47
BK8501715	1351715	47
BK8501715	1283212	47
BK8501715	1247957	47
BK8501726	502659608	67
BK8501726	5021170194	67
BK8501726	5010376941	67
BK8501726	5001843881	67
BK8501726	5001843881	67
BK8501726	5000822201	67
BK8501726	81259026080	67
BK8501726	82839050000	67
BK8501726	8283905000	67
BK8501726	8285546000	67
BK8501726	84521606013	67
BK8501726	867177	67
BK8501726	Q8.283.905.0000	67
BK8501726	Q82839050000	67
BK8501726	4721726007	67
BK8501726	4721726000	67
BK8501726	4721231087	67
BK8501726	0009970712	67
BK8501726	0019978536	67
BK8501726	00399711360080	67
BK8501726	003997113680	67
BK8501726	0501214165	67
BK8501726	050805	67
BK8501726	1327108A	67
BK8501726	1327108	67
BK8501726	4721231080	67

Оригинальные номера запчастей используются только для сравнения.
Они не должны использоваться на упаковочных листах, счетах или накладных, которые выставляются владельцам или перепродавцам.

BK Nr.	Referenz Nr.	Page
BK8501726	4721031080	67
BK8501726	472 172 600 0	67
BK8501726	41016830	67
BK8501726	1934962	67
BK8501726	1327108R	67
BK8501734	2229602	48
BK8501734	22296	48
BK8501734	916332	48
BK8501734	954184	48
BK8501734	954224	48
BK8501734	DF5313	48
BK8501734	GL10396	48
BK8501734	JTR0104	48
BK8501734	2229601	48
BK8501734	220150	48
BK8501734	035360086526	48
BK8501734	035360145526	48
BK8501734	035360179526	48
BK8501734	035390086526	48
BK8501734	035390145526	48
BK8501734	1291060	48
BK8501734	1351734	48
BK8501734	1385499	48
BK8501735	2333401	48
BK8501735	220193	48
BK8501735	1385500	48
BK8501735	1351735	48
BK8501735	1291048	48
BK8501787	4111515002	106
BK8501787	411 151 500 2	106
BK8501787	1331141	106
BK8501787	1331140	106
BK8501787	1331139	106
BK8501789	251493	106
BK8501797	513823	105
BK8501797	911 504 500 2	105
BK8501797	9115045002	105
BK8501798	513840	105
BK8501798	4111447312	105
BK8501798	411 144 731 2	105
BK8501799	1253535	104
BK8501799	513831	104
BK8501799	911 504 693 4	104
BK8501799	9115046934	104
BK8501800	9115046602	106
BK8501800	911 504 660 2	106
BK8501800	513832	106
BK8501813	1253530	105
BK8501813	911 503 805 2	105
BK8501813	9115038052	105
BK8501821	9115046614	106
BK8501821	911 504 661 4	106
BK8501821	1304883	106
BK8501834	1685185	105
BK8501834	691912	105
BK8501834	911 501 732 2	105
BK8501834	9115017322	105
BK8501835	9115016924	104
BK8501835	911 501 692 4	104
BK8501835	697890	104
BK8501835	692282	104
BK8501856	1313128	107
BK8501865	1315393	107
BK8501865	911 506 000 2	107
BK8501865	9115060002	107
BK8501886	1320401	107
BK8501894	9125189202	107
BK8501894	912 518 920 2	107
BK8501894	1679247	107
BK8501901	932 400 002 0	129

BK Nr.	Referenz Nr.	Page
BK8501901	BK8501801	129
BK8501901	9324000020	129
BK8501901	1505119	129
BK8501901	0014319215	129
BK8501901	0004301315	129
BK8501901	LA9000	129
BK8501901	BK1432411AS	129
BK8501901	001 431 92 15	129
BK8501901	000 430 13 15	129
BK8501901	77028	129
BK8501901	1 505 119	129
BK8501903	000 430 12 15	130
BK8501903	1 518 168	130
BK8501903	77029	130
BK8501903	II17369	130
BK8501903	932 400 001 0	130
BK8501903	BK1432411AS	130
BK8501903	BK8509170	130
BK8501903	0004301215	130
BK8501903	1518168	130
BK8501903	9324000010	130
BK8501903	LA9001	130
BK8501903	II17369170	130
BK8501911	9325000130	129
BK8501911	932 500 013 0	129
BK8501911	0024310615	129
BK8501911	ZB4535	129
BK8501911	1 505 498	129
BK8501911	1505498	129
BK8501911	002 431 06 15	129
BK8501911	BK1432411AS	129
BK8501912	ZB4534	129
BK8501912	II38310F170	129
BK8501912	BK8509173	129
BK8501912	9325000140	129
BK8501912	932 500 014 0	129
BK8501912	1518170	129
BK8501912	0024310715	129
BK8501912	76245	129
BK8501912	1 518 170	129
BK8501912	002 431 07 15	129
BK8501912	II38310FN00	129
BK8501913	9932500015	130
BK8501913	76153	130
BK8501913	932 500 015 0	130
BK8501913	9325000150	130
BK8501913	1 518 171	130
BK8501913	1518171	130
BK8501913	002 431 03 15	130
BK8501913	0024310315	130
BK8501913	0024310215	130
BK8501913	002 431 02 15	130
BK8501921	9115018012	106
BK8501921	911 501 801 2	106
BK8501921	692002R	106
BK8501921	692002	106
BK8501921	692002A	106
BK8501921	0692002R	106
BK8501994	5021170221	32
BK8501994	4757100337	32
BK8501994	4757100330	32
BK8501994	475 710 033 0	32
BK8501994	371994R	32
BK8501994	371994	32
BK8501994	371994A	32
BK8501994	0371994R	32
BK8501994	0371994	32
BK8502043	6038202043	86
BK8502043	81.52131.6010	86
BK8502043	81.52131.6011	86

BK Nr.	Referenz Nr.	Page
BK8502043	81.52131.6017	86
BK8502043	81521316010	86
BK8502043	81521316011	86
BK8502043	81521316017	86
BK8502043	6038202035	86
BK8502043	6038 202 043	86
BK8502043	0022605857	86
BK8502043	1154219	86
BK8502043	42532843	86
BK8502043	42538044	86
BK8502043	5001859718	86
BK8502043	5001859718	86
BK8502043	5001859718S	86
BK8502061	5600528058	31
BK8502061	8122061	31
BK8502061	81521619221	31
BK8502061	82839400000	31
BK8502061	AFA4271004	31
BK8502061	AJA09762/A3216700	31
BK8502061	AJA09762A3216700	31
BK8502061	4757145097	31
BK8502061	4757145090	31
BK8502061	0203320900	31
BK8502061	602005001	31
BK8502061	0480579	31
BK8502061	050042	31
BK8502061	475 700 403 0	31
BK8502061	4757004030	31
BK8502061	4757004037	31
BK8502088	84263R	29
BK8502088	84263	29
BK8502088	84263A	29
BK8502088	4757111287	29
BK8502088	4757111280	29
BK8502088	475 711 128 0	29
BK8502088	1302088R	29
BK8502088	1302088	29
BK8502088	1302088A	29
BK8502088	084263	29
BK8502355	8840166480	96
BK8502355	884 016 648 0	96
BK8502355	1622355	96
BK8502432	82853164610	126
BK8502432	8.285.316.461.0	126
BK8502432	93161939	126
BK8502432	81521026091	126
BK8502432	81.52102.6091	126
BK8502432	4324320002	126
BK8502432	432 432 000 2	126
BK8502432	1518697	126
BK8502432	0004304715	126
BK8502432	000 430 47 15	126
BK8502432	9316 1939	126
BK8502432	1 518 697	126
BK8502513	5010422513	28
BK8502513	4757111557	28
BK8502513	4757111550	28
BK8502513	475 711 155 0	28
BK8502513	1517493	28
BK8502598	9730110500	137
BK8502598	9730110507	137
BK8502598	571193	137
BK8502598	1504903	137
BK8502598	1425183	137
BK8502598	1350118	137
BK8502598	1342598	137
BK8502598	10571193	137
BK8502598	973 011 050 0	137
BK8502598	BK8501193	137
BK8502598	0481026027000	137

BK Nr.	Referenz Nr.	Page
BK8502598	0481026027	137
BK8502598	0481026027	137
BK8502610	4613152617	145
BK8502610	4613152610	145
BK8502610	4613152610	145
BK8502610	461 315 261 0	145
BK8502610	1504968	145
BK8502610	0481064222	145
BK8502610	0481064222000	145
BK8502610	0044312005	145
BK8502821	26841	47
BK8502821	2684101	47
BK8502821	1602821	47
BK8502821	1448063	47
BK8502821	1363859	47
BK8502887	1291233	60
BK8502887	1732887	60
BK8502887	1856	60
BK8502972	1732972	50
BK8502972	3397801	50
BK8502980	522008	50
BK8502980	5.22008	50
BK8502980	3397901	50
BK8502980	1732980	50
BK8502990	4127040007	93
BK8502990	4127040060	93
BK8502990	4127040067	93
BK8502990	4127040100	93
BK8502990	4127040107	93
BK8502990	4127040140	93
BK8502990	4127040147	93
BK8502990	4127040240	93
BK8502990	85000360	93
BK8502990	8500036-0	93
BK8502990	85000487	93
BK8502990	8500048-7	93
BK8502990	4127040000	93
BK8502990	2084299-0	93
BK8502990	20382345	93
BK8502990	20478151	93
BK8502990	412 704 014 0	93
BK8502990	BK8400990	93
BK8502990	85000614	93
BK8502990	8500061-4	93
BK8502990	1523988	93
BK8502990	20569928	93
BK8502990	2056992-8	93
BK8502990	20773343	93
BK8502990	2077334-3	93
BK8502990	20842990	93
BK8503020	637408500	65
BK8503020	638058	65
BK8503020	641127	65
BK8503020	641128	65
BK8503020	646904	65
BK8503020	660070521	65
BK8503020	637408360	65
BK8503020	637404840	65
BK8503020	637209380	65
BK8503020	637209370	65
BK8503020	637208910	65
BK8503020	637208890	65
BK8503020	637208870	65
BK8503020	61599528	65
BK8503020	660526759	65
BK8503020	6775784	65
BK8503020	6897697	65
BK8503020	475 010 302 0	65
BK8503020	Q82853430000	65
BK8503020	991.00.36.0065	65

Оригинальные номера запчастей используются только для сравнения.
Они не должны использоваться на упаковочных листах, счетах или накладных, которые выставляются владельцам или перепродавцам.

BK Nr.	Referenz Nr.	Page
BK8503020	99100360065	65
BK8503020	81521616054	65
BK8503020	81521016058	65
BK8503020	8122058	65
BK8503020	81.52161.6054	65
BK8503020	81.52101.6058	65
BK8503020	8.285.343.000	65
BK8503020	77332	65
BK8503020	703271	65
BK8503020	692047	65
BK8503020	BK1244302AS	65
BK8503020	61596260	65
BK8503020	638057	65
BK8503020	357002001	65
BK8503020	318158	65
BK8503020	167846	65
BK8503020	1339904	65
BK8503020	106703	65
BK8503020	104249	65
BK8503020	050609	65
BK8503020	0243109800	65
BK8503020	0243107900	65
BK8503020	02.431.09.80.0	65
BK8503020	02.431.07.90.0	65
BK8503020	0106703	65
BK8503020	0014299044	65
BK8503020	357004051	65
BK8503020	357012031	65
BK8503020	400555	65
BK8503020	61595603	65
BK8503020	613607344A	65
BK8503020	613607343A	65
BK8503020	527176288010	65
BK8503020	5029667	65
BK8503020	5000607007	65
BK8503020	5000442713	65
BK8503020	5000438152	65
BK8503020	4463225	65
BK8503020	4750100010	65
BK8503020	4750100017	65
BK8503020	4750103020	65
BK8503020	4750103027	65
BK8503020	5.271.76.288.01.0	65
BK8503021	745062	66
BK8503021	79104	66
BK8503021	8.285.213.000	66
BK8503021	81.52101.6147	66
BK8503021	81.52101.9147	66
BK8503021	81521016147	66
BK8503021	81521019147	66
BK8503021	89100360022	66
BK8503021	99100360061	66
BK8503021	Q82852130000	66
BK8503021	475 010 303 0	66
BK8503021	BK1244303AS	66
BK8503021	502983508	66
BK8503021	5010056467	66
BK8503021	0000719769	66
BK8503021	00242987440080	66
BK8503021	0024298744	66
BK8503021	02.431.08.00.0	66
BK8503021	0243108000	66
BK8503021	050602	66
BK8503021	0745062	66
BK8503021	335701	66
BK8503021	4750100020	66
BK8503021	4750100027	66
BK8503021	4750103030	66
BK8503021	4750103037	66
BK8503040	0484460194000	134

BK Nr.	Referenz Nr.	Page
BK8503040	1517964	134
BK8503040	42079484	134
BK8503040	LA6205	134
BK8503040	LA8229	134
BK8503040	4207 9484	134
BK8503040	4207 9486	134
BK8503040	432 410 021 7	134
BK8503040	76991	134
BK8503040	16H0087	134
BK8503040	4212 5015	134
BK8503040	4207 9485	134
BK8503040	42079485	134
BK8503040	42079486	134
BK8503040	BK1432411AS	134
BK8503040	BK1281125AS	134
BK8503040	432 410 021 0	134
BK8503040	II30443N00	134
BK8503040	II30443	134
BK8503040	II30443ES	134
BK8503040	I86647	134
BK8503040	I99614	134
BK8503040	BK1303045AS	134
BK8503040	4324100217	134
BK8503040	4324100210	134
BK8503040	42125015	134
BK8503101	3035101	125
BK8503101	3035 101	125
BK8503101	432 431 010 7	125
BK8503101	432 431 274 0	125
BK8503101	4324312740	125
BK8503101	432 431 274 7	125
BK8503101	4324312747	125
BK8503101	8112 336	125
BK8503101	8112336	125
BK8503101	1 932 707	125
BK8503101	BK1432411AS	125
BK8503101	432 431 010 0	125
BK8503101	4324310100	125
BK8503101	4324310107	125
BK8503101	1517980	125
BK8503101	1 517 980	125
BK8503101	1932707	125
BK8503108	1 517 979	125
BK8503108	50 21 170 082	125
BK8503108	1 504 947	125
BK8503108	N2521029105	125
BK8503108	N2.52102.9105	125
BK8503108	8112 337	125
BK8503108	432 431 008 0	125
BK8503108	432 431 008 7	125
BK8503108	8112337	125
BK8503108	BK1432411AS	125
BK8503108	1082030	125
BK8503108	1504947	125
BK8503108	1517979	125
BK8503108	4324310080	125
BK8503108	4324310087	125
BK8503108	5021170082	125
BK8503118	II37523	114
BK8503118	BS9201	114
BK8503118	9254860100	114
BK8503118	9254660100	114
BK8503118	925 486 010 0	114
BK8503118	1506228	114
BK8503118	1505449	114
BK8503118	0482514101000	114
BK8503118	0204203118	114
BK8503118	0174209518	114
BK8503118	0154205518	114
BK8503170	81521016284	172

BK Nr.	Referenz Nr.	Page
BK8503170	81.52101.6284	172
BK8503170	6994290844	172
BK8503170	4750103170	172
BK8503170	475 010 317 0	172
BK8503170	1518116	172
BK8503170	0054293244	172
BK8503279	513108	59
BK8503279	2658501	59
BK8503279	1907	59
BK8503279	1273279	59
BK8503391	GL10405	49
BK8503391	DF5209	49
BK8503391	20593	49
BK8503391	2059301	49
BK8503391	1353391	49
BK8503391	1270853	49
BK8503391	035390155526	49
BK8503396	JTR0101	49
BK8503396	GL10283	49
BK8503396	DF5306	49
BK8503396	754922	49
BK8503396	220205	49
BK8503396	21805	49
BK8503396	2180501	49
BK8503396	1353396	49
BK8503396	1286343	49
BK8503396	0754922	49
BK8503396	035390159526	49
BK8503396	035360159526	49
BK8503396	035360084526	49
BK8503404	3454106760	119
BK8503404	3454108260	119
BK8503404	4235050000	119
BK8503404	BS3404	119
BK8503404	II31098	119
BK8503404	II31098SP	119
BK8503404	337900	119
BK8503404	1517954	119
BK8503404	0074201224	119
BK8503404	05.444.34.01.0	119
BK8503404	05.444.34.02.0	119
BK8503404	0544434010	119
BK8503404	0544434020	119
BK8503404	125200001	119
BK8503480	9254909250	109
BK8503480	8901103487	109
BK8503480	8901103480	109
BK8503480	890 110 348 0	109
BK8503480	571776	109
BK8503480	525914	109
BK8503480	5001821823	109
BK8503480	1519443	109
BK8503490	II37276	108
BK8503490	BX9402	108
BK8503490	BK8503491	108
BK8503490	9254901017	108
BK8503490	9254901010	108
BK8503490	8901103497	108
BK8503490	8901103490	108
BK8503490	890 110 349 0	108
BK8503490	1521970R	108
BK8503490	1521970	108
BK8503491	9254901017	108
BK8503491	9254901010	108
BK8503491	8901103497	108
BK8503491	8901103490	108
BK8503491	1521970R	108
BK8503491	1521970	108
BK8503491	BX9402	108
BK8503491	BK8503490	108

BK Nr.	Referenz Nr.	Page
BK8503491	II37276	108
BK8503491	0124205018	108
BK8503491	0134203718	108
BK8503491	0134203918	108
BK8503491	0144202218	108
BK8503491	925 490 101 0	108
BK8503500	8901103507	109
BK8503500	8901103500	109
BK8503500	890 110 350 0	109
BK8503500	1518145	109
BK8503500	1325356	109
BK8503500	0084206218	109
BK8503500	0084206018	109
BK8503500	0064206918	109
BK8503500	0064202818	109
BK8503505	4700120007	153
BK8503505	4700120000	153
BK8503505	470 012 000 0	153
BK8503505	1518099	153
BK8503505	0481064007	153
BK8503505	0481064007000	153
BK8503505	0024310505	153
BK8503505	0014319405	153
BK8503505	0014314305	153
BK8503505	0014313505	153
BK8503510	8901103517	109
BK8503510	8901103510	109
BK8503510	890 110 351 0	109
BK8503510	81504106214	109
BK8503510	81504106197	109
BK8503510	5001829790	109
BK8503510	38779600	109
BK8503510	1325355R	109
BK8503510	1325355	109
BK8503520	K2B0520XU	109
BK8503520	K2B0520X50	109
BK8503520	K2B0520	109
BK8503520	9254320227	109
BK8503520	9254320220	109
BK8503520	9254320027	109
BK8503520	9254320020	109
BK8503520	8901103527	109
BK8503520	8901103520	109
BK8503520	890 110 352 0	109
BK8503520	1325354	109
BK8503530	8901103537	109
BK8503530	8901103530	109
BK8503530	890 110 353 0	109
BK8503530	5001822981	109
BK8503530	4864428	109
BK8503530	1325353R	109
BK8503530	1325353	109
BK8503618	1283618	61
BK8503618	1860	61
BK8503618	2671901	61
BK8503839	LK3875	93
BK8503839	LK3839	93
BK8503839	K000853	93
BK8503839	K000853ES	93
BK8503839	1403939	93
BK8503876	25043	46
BK8503876	2504301	46
BK8503876	225139	46
BK8503876	1793876	46
BK8503876	1620436	46
BK8503876	1361652	46
BK8504000	4613152580	159
BK8504000	461 315 258 0	159
BK8504000	320049001	159
BK8504000	1518064	159

Оригинальные номера запчастей используются только для сравнения.
Они не должны использоваться на упаковочных листах, счетах или накладных, которые выставляются владельцам или перепродавцам.

BK Nr.	Referenz Nr.	Page
BK8504000	1505307R	159
BK8504000	BK1200323AS	159
BK8504000	4613152587	159
BK8504000	I89385	159
BK8504000	00343115050080	159
BK8504000	0034312905	159
BK8504000	0034312605	159
BK8504000	0034311905	159
BK8504000	0034311505	159
BK8504000	MB4647	159
BK8504003	4613152637	159
BK8504003	4613152630	159
BK8504003	4613152630	159
BK8504003	461 315 263 0	159
BK8504003	1522226	159
BK8504003	0044314105	159
BK8504005	4613192740	160
BK8504005	461 319 274 0	160
BK8504005	1517495	160
BK8504005	0044316205	160
BK8504005	0044314905	160
BK8504005	0044296205	160
BK8504008	0481064205000	159
BK8504008	0481064205090	159
BK8504008	0481064205	159
BK8504008	0481064205	159
BK8504008	0024317005	159
BK8504008	0024318805	159
BK8504008	BK1200308AS	159
BK8504008	BK8507005	159
BK8504008	9924318105	159
BK8504008	4613192607	159
BK8504008	0024318105	159
BK8504008	I83641	159
BK8504008	MB4653	159
BK8504008	1506092	159
BK8504008	320038011	159
BK8504008	461 319 260 0	159
BK8504008	4613192600	159
BK8504010	002 461 89 05	159
BK8504010	5021170173	159
BK8504010	50 21 170 173	159
BK8504010	1505312	159
BK8504010	1 505 312	159
BK8504010	1 518 803	159
BK8504010	0 481 064 206	159
BK8504010	MB4654	159
BK8504010	461 319 270 0	159
BK8504010	BK1200325AS	159
BK8504010	0024618905	159
BK8504010	002 431 89 05	159
BK8504010	002 431 82 05	159
BK8504010	4613192707	159
BK8504010	0024317105	159
BK8504010	0024318905	159
BK8504010	0024318205	159
BK8504010	4613192700	159
BK8504010	320038021	159
BK8504010	1518803	159
BK8504010	0481064206	159
BK8504010	461 319 270 7	159
BK8504010	002 431 71 05	159
BK8504011	4613192727	159
BK8504011	4613192720	159
BK8504011	461 319 272 0	159
BK8504011	1506093	159
BK8504011	0044312505	159
BK8504013	93161917	86
BK8504013	81259026179	86
BK8504013	81.25902.6179	86
BK8504013	1337733	86
BK8504013	0004207355	86
BK8504013	9316 1917	86
BK8504013	1 337 733	86
BK8504013	000 420 73 55	86
BK8504013	4729000092	86
BK8504013	472 900 009 2	86
BK8504016	11595	48
BK8504016	171215	48
BK8504016	220033	48
BK8504016	94016	48
BK8504016	954177	48
BK8504016	1159501	48
BK8504016	050390006526	48
BK8504016	DF5003	48
BK8504016	JTR0023	48
BK8504016	0094016	48
BK8504016	0171215	48
BK8504016	050360006526	48
BK8504029	JTR0024	47
BK8504029	DF5002	47
BK8504029	954154	47
BK8504029	94029	47
BK8504029	220015	47
BK8504029	117343	47
BK8504029	11604	47
BK8504029	1160401	47
BK8504029	0117343	47
BK8504029	0094029	47
BK8504029	DF5003	47
BK8504038	53920000	47
BK8504038	554765	47
BK8504038	94038	47
BK8504038	954155	47
BK8504038	DF5001	47
BK8504038	JTR4041	47
BK8504038	525443	47
BK8504038	525433	47
BK8504038	220001	47
BK8504038	0094038	47
BK8504038	0525433	47
BK8504038	0525443	47
BK8504038	0554765	47
BK8504038	1160501	47
BK8504038	11605	47
BK8504080	81521306083	144
BK8504080	81521306075	144
BK8504080	81521306072	144
BK8504080	81.52130.6083	144
BK8504080	81.52130.6075	144
BK8504080	81.52130.6072	144
BK8504080	4613240087	144
BK8504080	0501203995	144
BK8504080	1505314	144
BK8504080	42544117	144
BK8504080	461 324 008 0	144
BK8504080	4613240080	144
BK8504106	0004321407	87
BK8504106	81.51260.6014	87
BK8504106	8.283.475.100.0	87
BK8504106	736602	87
BK8504106	5029544	87
BK8504106	5021170349	87
BK8504106	5006177718	87
BK8504106	5000588546	87
BK8504106	01263152	87
BK8504106	04464965	87
BK8504106	0481019001	87
BK8504106	2506188	87
BK8504106	165334	87
BK8504106	1607503	87
BK8504106	1577953	87
BK8504106	1106222-4	87
BK8504106	11062224	87
BK8504106	09987139	87
BK8504106	0736602	87
BK8504106	5000439720	87
BK8504106	5000437871	87
BK8504106	EE4106	87
BK8504106	EE1103	87
BK8504106	99100360015	87
BK8504106	9343010007	87
BK8504106	9343010000	87
BK8504106	82834751000	87
BK8504106	81512606014	87
BK8504106	0004322007	87
BK8504106	I73745	87
BK8504106	I79512AT	87
BK8504106	I79512	87
BK8504106	42053354	87
BK8504106	397350079	87
BK8504106	365723	87
BK8504106	34000228045	87
BK8504106	315016001	87
BK8504106	0004321007	87
BK8504106	II16096	87
BK8504106	II16096AT	87
BK8504180	4613240187	144
BK8504180	4613240180	144
BK8504180	461 324 018 0	144
BK8504180	3028742	144
BK8504180	1518810	144
BK8504190	ABU9773	143
BK8504190	81521306077	143
BK8504190	81.52130.6077	143
BK8504190	4613074197	143
BK8504190	4613074190	143
BK8504190	461 307 419 0	143
BK8504190	1696130	143
BK8504190	1518056	143
BK8504190	0481064013000	143
BK8504218	9254810000	114
BK8504218	925 481 000 0	114
BK8504218	1365122	114
BK8504218	0204204218	114
BK8504218	9254811510	114
BK8504251	22904	45
BK8504251	2290401	45
BK8504251	1294251	45
BK8504251	055390018526	45
BK8504404	AE4404	63
BK8504404	I88768AT	63
BK8504404	I88768	63
BK8504404	4464965	63
BK8504404	5000792110	63
BK8504404	82839120000	63
BK8504404	9347022600	63
BK8504404	BK1243015AS	63
BK8504404	0004321407	63
BK8504404	315016001	63
BK8504404	81512606014	63
BK8504404	9347022607	63
BK8504404	9347022600	63
BK8504404	5021170358	63
BK8504404	0024317306	63
BK8504404	00243174060080	63
BK8504404	002431740680	63
BK8504404	0024317406	63
BK8504404	0024317606	63
BK8504404	0024317806	63
BK8504404	0034314106	63
BK8504404	0034314706	63
BK8504404	1505125R	63
BK8504404	1518181	63
BK8504404	314096001	63
BK8504425	9617231220	149
BK8504425	9617231227	149
BK8504425	DPM98A	149
BK8504425	DPM98AROG	149
BK8504425	961 723 122 0	149
BK8504425	571191	149
BK8504425	1571191	149
BK8504425	1523989	149
BK8504425	1324425	149
BK8504425	10571191	149
BK8504437	II17189	86
BK8504437	AE4437	86
BK8504437	1238505R	86
BK8504437	1238505	86
BK8504437	1238505A	86
BK8504443	II17791	63
BK8504443	II17791AT	63
BK8504443	AE4443	63
BK8504443	1238512R	63
BK8504443	1238512	63
BK8504443	1238512A	63
BK8504443	384037R	63
BK8504443	384037	63
BK8504443	384037A	63
BK8504447	1518185	63
BK8504447	502659408	63
BK8504447	81.52151.6075	63
BK8504447	81.52151.6077	63
BK8504447	81521516075	63
BK8504447	81521516077	63
BK8504447	AE4447	63
BK8504447	0481062312000	63
BK8504447	BK1243019AS	63
BK8504447	81.52151.9074	63
BK8504447	81.52151.6076	63
BK8504447	81521516062	63
BK8504447	81521516074	63
BK8504447	81521516076	63
BK8504447	81521516091	63
BK8504447	81521519074	63
BK8504447	9347023220	63
BK8504447	9347023227	63
BK8504447	II18490	63
BK8504447	81.52151.6074	63
BK8504460	42491788	227
BK8504460	5007390	227
BK8504460	689194	227
BK8504460	81.32735.6041	227
BK8504460	81327356041	227
BK8504460	4220100147	227
BK8504460	4220100140	227
BK8504460	422 010 014 0	227
BK8504460	0002604663	227
BK8504460	0501002209	227
BK8504460	0750132019	227
BK8504460	1517945	227
BK8504460	2168801	227
BK8504578	74319	136
BK8504578	1 443 153	136
BK8504578	ZB4578	136
BK8504578	K000394N00	136
BK8504578	K000394	136
BK8504578	K000394000	136
BK8504578	1443153	136
BK8504578	BK8501510	136

Оригинальные номера запчастей используются только для сравнения.
Они не должны использоваться на упаковочных листах, счетах или накладных, которые выставляются владельцам или перепродавцам.

BK Nr.	Referenz Nr.	Page
BK8504613	JTR4066	48
BK8504613	DF5017	48
BK8504613	94613	48
BK8504613	916335	48
BK8504613	362413	48
BK8504613	299000025526	48
BK8504613	040360149526	48
BK8504613	0362413	48
BK8504613	0094613	48
BK8504643	MB4643	161
BK8504643	4613150270	161
BK8504643	4613150270	161
BK8504643	4613150277	161
BK8504643	I93304AT	161
BK8504643	I93304	161
BK8504643	92073	161
BK8504643	592987A	161
BK8504643	592987	161
BK8504643	592987R	161
BK8504643	385759	161
BK8504643	0592987R	161
BK8504646	9347141197	64
BK8504646	9347141190	64
BK8504646	9347140197	64
BK8504646	9347140190	64
BK8504646	1519213	64
BK8504646	1518191	64
BK8504646	BK1245417AS	64
BK8504646	98400429	64
BK8504646	98413416	64
BK8504646	VPS45A	64
BK8504646	VPS45AROG	64
BK8504646	K019909	64
BK8504646	AE4646	64
BK8504646	BK8500190	64
BK8504646	99480157	64
BK8504646	9934714119	64
BK8504648	MB4648	161
BK8504648	I97388	161
BK8504648	I97388AT	161
BK8504648	I87565	161
BK8504648	I87565AT	161
BK8504648	365796	161
BK8504648	092075	161
BK8504661	MB4661	161
BK8504661	4613192507	161
BK8504661	4613192500	161
BK8504661	320050031	161
BK8504661	1518069	161
BK8504661	BK1200326AS	161
BK8504661	I93189AT	161
BK8504661	I93189	161
BK8504661	0034316805	161
BK8504661	0034316305	161
BK8504661	0034316505	161
BK8504661	0034316405	161
BK8504661	0481064214	161
BK8504661	0481064214090	161
BK8504661	0481064214000	161
BK8504790	691636	144
BK8504790	4613154797	144
BK8504790	4613154790	144
BK8504790	461 315 479 0	144
BK8504790	1698694	144
BK8504790	1505304	144
BK8504801	21264203	51
BK8504801	3092548	51
BK8504801	42538383	51
BK8504801	5001853151	51
BK8504801	5001872606	51

BK Nr.	Referenz Nr.	Page
BK8504801	7420894440	51
BK8504801	7420937675	51
BK8504801	7421264203	51
BK8504801	81467100123	51
BK8504801	93194578	51
BK8504801	99447734	51
BK8504801	20937675	51
BK8504801	20894440	51
BK8504801	0003300250	51
BK8504801	0003380250	51
BK8504801	0009922039	51
BK8504801	0009922139	51
BK8504801	1152351	51
BK8504801	1365406	51
BK8504801	1379192	51
BK8504801	1394801	51
BK8504801	1426493	51
BK8504801	1738376	51
BK8504801	1897337	51
BK8504803	81523206140	161
BK8504803	81523206139	161
BK8504803	81523206138	161
BK8504803	81.52320.9138	161
BK8504803	81523206143	161
BK8504803	81523206146	161
BK8504803	81523209138	161
BK8504803	II16537AT	161
BK8504803	II16537	161
BK8504803	MB4803	161
BK8504803	81.52320.6146	161
BK8504803	81.52320.6143	161
BK8504803	0481064120000	161
BK8504803	0481064218000	161
BK8504803	1518802	161
BK8504803	3122056	161
BK8504803	320058021	161
BK8504803	4613190890	161
BK8504803	4613190897	161
BK8504803	81.52320.6138	161
BK8504803	81.52320.6139	161
BK8504803	81.52320.6140	161
BK8504804	81523206137	161
BK8504804	81523206136	161
BK8504804	81523206135	161
BK8504804	81523206102	161
BK8504804	81523206087	161
BK8504804	81523206084	161
BK8504804	81523206142	161
BK8504804	81523206145	161
BK8504804	81523209135	161
BK8504804	I90361AT	161
BK8504804	I90361	161
BK8504804	II16538AT	161
BK8504804	II16538	161
BK8504804	MB4674	161
BK8504804	MB4804	161
BK8504804	81.52320.9135	161
BK8504804	81.52320.6145	161
BK8504804	81.52320.6142	161
BK8504804	0481064209000	161
BK8504804	0481064209	161
BK8504804	0481064217000	161
BK8504804	1518801	161
BK8504804	320058011	161
BK8504804	4613190810	161
BK8504804	4613190817	161
BK8504804	4613190880	161
BK8504804	4613190887	161
BK8504804	81.52320.6137	161
BK8504804	81.52320.6136	161

BK Nr.	Referenz Nr.	Page
BK8504804	81.52320.6135	161
BK8504804	81.52320.6102	161
BK8504804	81.52320.6087	161
BK8504804	81.52320.6084	161
BK8504822	4824348	31
BK8504822	5021170219	31
BK8504822	5430032079	31
BK8504822	BR4415	31
BK8504822	I84451AT	31
BK8504822	I84451ES	31
BK8504822	I84451	31
BK8504822	MP51A	31
BK8504822	MP51AX	31
BK8504822	4822162	31
BK8504822	4771456	31
BK8504822	1505100R	31
BK8504822	1518122	31
BK8504822	42125561	31
BK8504822	4746013	31
BK8504822	475 710 024 0	31
BK8504822	4757100240	31
BK8504822	4757100247	31
BK8504822	4758659	31
BK8504822	4761396	31
BK8504830	SEB01781	93
BK8504830	SEB01781ES	93
BK8504830	LP4830	93
BK8504830	1396291R	93
BK8504830	1396291	93
BK8504830	1396291A	93
BK8504830	1321708R	93
BK8504830	1321708	93
BK8504830	1321708A	93
BK8504830	1282723	93
BK8504860	1 284 860	45
BK8504860	646373	45
BK8504860	655695	45
BK8504860	655697	45
BK8504860	15287	45
BK8504860	0807501	45
BK8504860	22316	45
BK8504860	22316 01	45
BK8504860	1 620 438	45
BK8504860	2231601	45
BK8504860	1620438	45
BK8504860	1284860	45
BK8504860	655 697	45
BK8504860	655 695	45
BK8504860	646 373	45
BK8504969	LP4969	95
BK8504969	II34404X00	95
BK8504969	II34404N00	95
BK8504969	II34404	95
BK8504969	1320400	95
BK8505011	1 934 973	145
BK8505011	1934973	145
BK8505011	472 195 011 7	145
BK8505011	84275R	145
BK8505011	84275	145
BK8505011	84 275R	145
BK8505011	4721950117	145
BK8505011	4721950110	145
BK8505011	472 195 011 0	145
BK8505011	84 275	145
BK8505018	518589	146
BK8505018	4721959212	146
BK8505018	4721950187	146
BK8505018	4721950180	146
BK8505018	4721950047	146
BK8505018	4721950040	146

BK Nr.	Referenz Nr.	Page
BK8505018	BR9131	146
BK8505018	BR9152	146
BK8505018	I93270100	146
BK8505018	I93270AT	146
BK8505018	II16278AT	146
BK8505018	II16278	146
BK8505018	K015677N00	146
BK8505018	Q7.788.033.0000	146
BK8505018	4721950000	146
BK8505018	472 195 018 0	146
BK8505018	0044293444	146
BK8505018	0044293544	146
BK8505018	0044293644	146
BK8505018	0265351101000	146
BK8505018	0265351101	146
BK8505018	1079666	146
BK8505018	1307040	146
BK8505018	1376793	146
BK8505018	1504901	146
BK8505018	1518589	146
BK8505018	328855	146
BK8505018	369543	146
BK8505018	41027224	146
BK8505018	42070065	146
BK8505020	5010260033	145
BK8505020	4614945027	145
BK8505020	4614945020	145
BK8505020	461 494 502 0	145
BK8505020	1518075	145
BK8505030	50 21 170 078	124
BK8505030	432 415 003 7	124
BK8505030	76091	124
BK8505030	432 415 003 0	124
BK8505030	4324150030	124
BK8505030	4324150037	124
BK8505030	5001837104	124
BK8505030	5001865737	124
BK8505030	5010136103	124
BK8505030	5021170078	124
BK8505030	50 00 791 197	124
BK8505030	BK1432411AS	124
BK8505030	1505971	124
BK8505030	1 505 971	124
BK8505030	1506668	124
BK8505030	1 506 668	124
BK8505030	50 10 136 103	124
BK8505030	400217	124
BK8505030	400 217	124
BK8505030	5000791197	124
BK8505090	4613150097	144
BK8505090	4613150090	144
BK8505090	461 315 009 0	144
BK8505090	1505299	144
BK8505101	432 425 004 0	125
BK8505101	882 965	125
BK8505101	882965	125
BK8505101	1932701	125
BK8505101	1 932 701	125
BK8505101	2 0873 849	125
BK8505101	76102	125
BK8505101	20873849	125
BK8505101	2 0700 794	125
BK8505101	BK1400911	125
BK8505101	4324250040	125
BK8505101	4324251010	125
BK8505101	432 425 101 0	125
BK8505101	20466522	125
BK8505101	2 0466 522	125
BK8505101	20700794	125
BK8505155	M05965901	67

Оригинальные номера запчастей используются только для сравнения.
Они не должны использоваться на упаковочных листах, счетах или накладных, которые выставляются владельцам или перепродавцам.

BK Nr.	Referenz Nr.	Page
BK8505155	9735000510	67
BK8505155	973 500 051 0	67
BK8505155	5815237	67
BK8505155	5021170470	67
BK8505155	5021170470	67
BK8505155	350036111	67
BK8505155	339747	67
BK8505155	1788954	67
BK8505155	1505155	67
BK8505200	5000807916	146
BK8505200	5000807916	146
BK8505200	691640	146
BK8505200	81.52161.6205	146
BK8505200	81521616205	146
BK8505200	500002558	146
BK8505200	4613245207	146
BK8505200	0691640	146
BK8505200	1142040	146
BK8505200	1695943	146
BK8505200	461 324 520 0	146
BK8505200	4613245200	146
BK8505209	BK1303308AS	192
BK8505209	1265209	192
BK8505209	1298753	192
BK8505209	1313120	192
BK8505209	1313142	192
BK8505209	1339412	192
BK8505209	1348733	192
BK8505209	626760AM	192
BK8505220	4613245227	145
BK8505220	4613245220	145
BK8505220	461 324 522 0	145
BK8505220	0513870	145
BK8505318	II30619	114
BK8505318	II30619ES	114
BK8505318	BS9304	114
BK8505318	9254645000	114
BK8505318	925 464 500 0	114
BK8505318	1505448	114
BK8505318	0203278800	114
BK8505318	02.0327.88.00	114
BK8505318	0184205318	114
BK8505344	0004293044	138
BK8505344	0014296844	138
BK8505344	0034295344	138
BK8505344	0034293044	138
BK8505344	0034291644	138
BK8505344	1325332	138
BK8505344	81521166014	138
BK8505344	81521166019	138
BK8505344	81521166013	138
BK8505344	6886834	138
BK8505344	1325332R	138
BK8505344	81521166020	138
BK8505344	81521166021	138
BK8505344	81521166045	138
BK8505344	81521169045	138
BK8505344	0034295944	138
BK8505344	81436096005	138
BK8505344	Q82854380000	138
BK8505344	BK8509244	138
BK8505344	973 001 211 0	138
BK8505344	0481026021000	138
BK8505344	9730110097	138
BK8505344	5010260468	138
BK8505344	1340470R	138
BK8505344	9730110090	138
BK8505344	0481026026000	138
BK8505344	0481026026	138
BK8505344	1305026A	138
BK8505344	1305026	138
BK8505344	1305026R	138
BK8505344	1340470A	138
BK8505344	1340470	138
BK8505344	9730010200	138
BK8505344	9730010207	138
BK8505344	AC574AXY	138
BK8505344	9730110027	138
BK8505344	AC574CXY	138
BK8505344	1197892	138
BK8505344	1313871	138
BK8505344	9730110007	138
BK8505344	1082666	138
BK8505344	81521166049	138
BK8505344	10571174	138
BK8505344	0014292044	138
BK8505344	0024299344	138
BK8505344	1606709	138
BK8505344	0024295344	138
BK8505344	0024299244	138
BK8505344	0014295444	138
BK8505344	9730110020	138
BK8505344	81521166047	138
BK8505344	9730110107	138
BK8505344	9730110100	138
BK8505344	9730012110	138
BK8505344	9730012117	138
BK8505344	1411244	138
BK8505344	1378560	138
BK8505344	3173824	138
BK8505344	0014296044	138
BK8505344	0481026021	138
BK8505344	42125234	138
BK8505344	3173150	138
BK8505344	1571174	138
BK8505344	17000387	138
BK8505344	571174	138
BK8505344	5801101681	138
BK8505427	9115051537	94
BK8505427	9115051530	94
BK8505427	911 505 153 0	94
BK8505427	3255427	94
BK8505522	5001871034	69
BK8505522	5000791019	69
BK8505522	500002862	69
BK8505522	4712512	69
BK8505522	4630740007	69
BK8505522	4630740000	69
BK8505522	4630320227	69
BK8505522	4630320220	69
BK8505522	4630320207	69
BK8505522	4630320200	69
BK8505522	4425011900	69
BK8505522	42530879	69
BK8505522	502918101	69
BK8505522	6773736	69
BK8505522	BK1216201AS	69
BK8505522	463 032 020 0	69
BK8505522	0003290425	69
BK8505522	0003275125	69
BK8505522	81.43619.6006	69
BK8505522	81.43619.6004	69
BK8505522	81.43610.6134	69
BK8505522	81.43610.6004	69
BK8505522	80251720000	69
BK8505522	80251720000	69
BK8505522	8.025.172.000.0	69
BK8505522	77414	69
BK8505522	42089956	69
BK8505522	338021001	69
BK8505522	CF351925F001882	69
BK8505522	CF351925/F001882	69
BK8505522	BK8500414	69
BK8505522	99100362124	69
BK8505522	99100360046	69
BK8505522	9450471	69
BK8505522	81436196006	69
BK8505522	81436196004	69
BK8505522	81436106134	69
BK8505522	81436106004	69
BK8505522	BK8506002	69
BK8505522	SV3111	69
BK8505522	FBU3132	69
BK8505522	I73100AT	69
BK8505522	1506101	69
BK8505522	1291360	69
BK8505522	050519	69
BK8505522	050506	69
BK8505522	0243112800	69
BK8505522	02.4311.28.00	69
BK8505522	0003290825	69
BK8505522	000329082580	69
BK8505522	I83153	69
BK8505522	I83153ATR	69
BK8505522	I83153AT	69
BK8505522	I73100	69
BK8505726	295726	60
BK8505726	1859	60
BK8505726	100964	60
BK8505726	0295726	60
BK8505730	1505211	145
BK8505730	441 032 573 0	145
BK8505730	4410325730	145
BK8505775	9125182030	96
BK8505775	9125182037	96
BK8505775	9125182050	96
BK8505775	9125182057	96
BK8505775	9125182070	96
BK8505775	9125182010	96
BK8505775	912 518 207 0	96
BK8505775	1795775	96
BK8505775	1689070	96
BK8505775	1746795	96
BK8505775	1795775	96
BK8505775	1813542	96
BK8505907	9617210337	157
BK8505907	961 721 033 0	157
BK8505907	I89397	157
BK8505907	81523156130	157
BK8505907	9617210330	157
BK8505907	HB1260	157
BK8505907	81523156082	157
BK8505907	1524301	157
BK8505907	1524299	157
BK8505913	9617222570	157
BK8505913	9617222577	157
BK8505913	I76342AT	157
BK8505913	I76342	157
BK8505913	I92187	157
BK8505913	9617212907	157
BK8505913	9617212900	157
BK8505913	9617210297	157
BK8505913	9617210290	157
BK8505913	9617210207	157
BK8505913	9617210200	157
BK8505913	961 721 020 0	157
BK8505913	621381	157
BK8505994	67960000	47
BK8505994	6796.00.00	47
BK8505994	2682601	47
BK8505994	1395994	47
BK8506002	0003290825	79
BK8506002	02.4311.28.00	79
BK8506002	0243112800	79
BK8506002	1291360	79
BK8506002	1506101	79
BK8506002	050506	79
BK8506002	050519	79
BK8506002	000329082580	79
BK8506002	4630320227	79
BK8506002	4630320220	79
BK8506002	4630320207	79
BK8506002	4630320200	79
BK8506002	4425011900	79
BK8506002	42530879	79
BK8506002	42089956	79
BK8506002	338021001	79
BK8506002	81.43619.6006	79
BK8506002	81436106004	79
BK8506002	81436106134	79
BK8506002	81436196004	79
BK8506002	0003275125	79
BK8506002	SV3111	79
BK8506002	I83153	79
BK8506002	I83153ATR	79
BK8506002	I83153AT	79
BK8506002	I73100	79
BK8506002	I73100AT	79
BK8506002	FBU3132	79
BK8506002	CF351925F001882	79
BK8506002	CF351925/F001882	79
BK8506002	BK8500414	79
BK8506002	BK8505522	79
BK8506002	99100362124	79
BK8506002	99100360046	79
BK8506002	9450471	79
BK8506002	81436196006	79
BK8506002	0003290425	79
BK8506002	81.43619.6004	79
BK8506002	463 032 022 0	79
BK8506002	BK1216201AS	79
BK8506002	4630740000	79
BK8506002	4630740007	79
BK8506002	4712512	79
BK8506002	500002862	79
BK8506002	5000791019	79
BK8506002	5001871034	79
BK8506002	502918101	79
BK8506002	81.43610.6134	79
BK8506002	81.43610.6004	79
BK8506002	80251720000	79
BK8506002	80251720000	79
BK8506002	8.025.172.000.0	79
BK8506002	77414	79
BK8506002	6773736	79
BK8506004	1506521	153
BK8506004	053545	153
BK8506004	II37090N00	153
BK8506004	II37090	153
BK8506004	BR9233	153
BK8506004	5815328	153
BK8506004	BK8506005	153
BK8506004	BK8506007	153
BK8506004	BK8506009	153
BK8506004	BK8506008	153
BK8506004	1506522	153
BK8506004	1506522R	153
BK8506004	58153280	153
BK8506004	5815328/0	153
BK8506004	5021170198	153

Оригинальные номера запчастей используются только для сравнения.
Они не должны использоваться на упаковочных листах, счетах или накладных, которые выставляются владельцам или перепродавцам.

BK Nr.	Referenz Nr.	Page
BK8506004	4721950417	153
BK8506004	4721950410	153
BK8506004	4721950407	153
BK8506004	4721950400	153
BK8506004	4006004650	153
BK8506004	1624254	153
BK8506004	400 600 465 0	153
BK8506005	4721950417	152
BK8506005	4721950410	152
BK8506005	4721950407	152
BK8506005	4721950400	152
BK8506005	5021170198	152
BK8506005	5815328/0	152
BK8506005	58153280	152
BK8506005	BK8506008	152
BK8506005	BK8506009	152
BK8506005	BK8506007	152
BK8506005	4006004650	152
BK8506005	1624254	152
BK8506005	5815328	152
BK8506005	BR9233	152
BK8506005	II37090	152
BK8506005	472 195 041 0	152
BK8506005	BK8506004	152
BK8506005	II37090N00	152
BK8506005	053545	152
BK8506005	1506521	152
BK8506005	1506522	152
BK8506005	1506522R	152
BK8506068	9254880150	112
BK8506068	9254880130	112
BK8506068	9254680130	112
BK8506068	925 488 015 0	112
BK8506068	1524500	112
BK8506068	0194205018	112
BK8506068	0154205818	112
BK8506073	II37514	112
BK8506073	BS9194	112
BK8506073	9254861010	112
BK8506073	9254661010	112
BK8506073	925 486 101 0	112
BK8506073	1519197	112
BK8506073	0214200118	112
BK8506073	0154209918	112
BK8506073	0154209916	112
BK8506074	II37524	112
BK8506074	BS9202	112
BK8506074	9254860110	112
BK8506074	9254660110	112
BK8506074	925 486 011 0	112
BK8506074	1518163	112
BK8506074	1506272	112
BK8506074	0204203218	112
BK8506074	0174209618	112
BK8506074	0154205618	112
BK8506080	9254840100	110
BK8506080	BS9308	110
BK8506080	II32700AT	110
BK8506080	II32700ES	110
BK8506080	II32700	110
BK8506080	K002859N00	110
BK8506080	9254840000	110
BK8506080	9254640000	110
BK8506080	925 484 010 0	110
BK8506080	1505446	110
BK8506080	1501927	110
BK8506080	0194206318	110
BK8506080	0194205318	110
BK8506080	0154204118	110
BK8506080	0154203318	110
BK8506086	BK8506087	113
BK8506086	9254812710	113
BK8506086	9254811710	113
BK8506086	925 481 271 0	113
BK8506086	1686020	113
BK8506087	1686020	113
BK8506087	9254811710	113
BK8506087	9254812710	113
BK8506087	BK8506086	113
BK8506087	925 481 171 0	113
BK8506088	1686019	113
BK8506088	925 481 170 0	113
BK8506088	9254811700	113
BK8506096	BK8509504	113
BK8506096	BS9504	113
BK8506096	II32609000	113
BK8506096	II32609AT000	113
BK8506096	II32609AT	113
BK8506096	II32609	113
BK8506096	9254810120	113
BK8506096	9254610100	113
BK8506096	0194206718	113
BK8506096	925 481 012 0	113
BK8506096	BK8500323	113
BK8506096	0154209318	113
BK8506096	0154209718	113
BK8506096	0194205718	113
BK8506096	1519378	113
BK8506099	02.0327.56.00	110
BK8506099	0203275600	110
BK8506099	1506400	110
BK8506099	9254601020	110
BK8506099	335984	110
BK8506099	9254800500	110
BK8506099	9254800510	110
BK8506099	9254809600	110
BK8506099	BK8506098	110
BK8506099	925 480 050 0	110
BK8506099	BK8506111	110
BK8506100	81504106664	112
BK8506100	81504109643	112
BK8506100	925 426 100 0	112
BK8506100	9254261000	112
BK8506100	9254261007	112
BK8506100	BK8509097	112
BK8506100	BS9197	112
BK8506100	II33885	112
BK8506100	81504106645	112
BK8506100	81504106643	112
BK8506100	5010422315	112
BK8506100	1505436	112
BK8506100	81.50410.6642	112
BK8506100	81.50410.6643	112
BK8506100	81.50410.6645	112
BK8506100	81.50410.6664	112
BK8506100	81.50410.9643	112
BK8506100	81504106642	112
BK8506102	81504106575	113
BK8506102	81504106577	113
BK8506102	81504106579	113
BK8506102	81504106641	113
BK8506102	81504109575	113
BK8506102	925 426 200 0	113
BK8506102	9254262000	113
BK8506102	BK8509296	113
BK8506102	BS9296	113
BK8506102	81.50410.9575	113
BK8506102	81.50410.6641	113
BK8506102	II33648ES	113
BK8506102	II33648	113
BK8506102	K007642	113
BK8506102	0482514206000	113
BK8506102	0482514206	113
BK8506102	1505437	113
BK8506102	81.50410.6575	113
BK8506102	81.50410.6577	113
BK8506102	81.50410.6579	113
BK8506103	9254262010	113
BK8506103	925 426 201 0	113
BK8506103	81504109576	113
BK8506103	81504106580	113
BK8506103	81504106578	113
BK8506103	81504106576	113
BK8506103	81.50410.9576	113
BK8506103	81.50410.6580	113
BK8506103	81.50410.6578	113
BK8506103	81.50410.6576	113
BK8506103	1523676	113
BK8506104	9254263000	112
BK8506104	925 426 300 0	112
BK8506104	5010422317	112
BK8506104	1523960	112
BK8506107	9254500047	109
BK8506107	9254500040	109
BK8506107	925 450 004 0	109
BK8506107	1518156	109
BK8506108	II38533F	111
BK8506108	BS9479	111
BK8506108	9254600327	111
BK8506108	9254600320	111
BK8506108	925 460 032 0	111
BK8506108	4454105100	111
BK8506108	344149	111
BK8506108	1519191	111
BK8506109	BS9404	111
BK8506109	II31407AT	111
BK8506109	0184205518	111
BK8506109	05.444.43.03.0	111
BK8506109	0544443030	111
BK8506109	BK8509404	111
BK8506109	9254601000	111
BK8506109	925 460 100 0	111
BK8506109	1505440	111
BK8506109	II31407	111
BK8506109	II31407ES	111
BK8506109	II31407000	111
BK8506110	9254601010	111
BK8506110	925 460 101 0	111
BK8506110	1519192	111
BK8506110	0203276700	111
BK8506110	02.0327.67.00	111
BK8506110	0184205618	111
BK8506111	BK8506099	111
BK8506111	BK8506098	111
BK8506111	9254809600	111
BK8506111	9254800510	111
BK8506111	9254800500	111
BK8506111	335984	111
BK8506111	9254601020	111
BK8506111	1506400	111
BK8506111	0203275600	111
BK8506111	02.0327.56.00	111
BK8506111	925 460 102 0	111
BK8506112	9254811500	110
BK8506112	9254610300	110
BK8506112	925 461 030 0	110
BK8506112	1686001	110
BK8506112	1360929	110
BK8506112	BK8506114	110
BK8506113	9254811510	110
BK8506113	1365122	110
BK8506113	BK8506115	110
BK8506113	9254610310	110
BK8506113	925 461 031 0	110
BK8506113	1686002	110
BK8506114	1360929	111
BK8506114	1686001	111
BK8506114	9254610300	111
BK8506114	9254811500	111
BK8506114	BK8506112	111
BK8506114	925 481 150 0	111
BK8506115	1365122	110
BK8506115	9254811510	110
BK8506115	BK8506113	110
BK8506115	925 481 151 0	110
BK8506115	9254610310	110
BK8506115	1686002	110
BK8506121	9254812300	111
BK8506121	9254612900	111
BK8506121	925 461 290 0	111
BK8506121	1526 609	111
BK8506121	1516660	111
BK8506121	1 935 453	111
BK8506124	9254645017	110
BK8506124	9254645010	110
BK8506124	925 464 501 0	110
BK8506124	1518162	110
BK8506124	0203278900	110
BK8506124	02.0327.89.00	110
BK8506124	0184205218	110
BK8506129	9254800040	112
BK8506129	925 480 004 0	112
BK8506129	1519442	112
BK8506129	0194206518	112
BK8506129	0194205518	112
BK8506129	0154204718	112
BK8506129	0154204318	112
BK8506129	K002861N00	112
BK8506129	BS9411	112
BK8506134	9254800110	108
BK8506134	9254600110	108
BK8506134	925 480 011 0	108
BK8506134	1519190	108
BK8506134	0204205018	108
BK8506134	0204203418	108
BK8506134	0154208618	108
BK8506134	0154207618	108
BK8506135	CF351950	179
BK8506135	II19425AT	179
BK8506135	I94616	179
BK8506135	I94616ATR	179
BK8506135	I94616AT	179
BK8506135	F001572	179
BK8506135	BK1243406AS	179
BK8506135	82836370000	179
BK8506135	II19425	179
BK8506135	K000001	179
BK8506135	339 792	179
BK8506135	1 325 337	179
BK8506135	50 10 260 213	179
BK8506135	485 3325	179
BK8506135	4 425 0104 00	179
BK8506135	464 006 002 7	179
BK8506135	BK1243403AS	179
BK8506135	SV1395	179
BK8506135	81436106135	179
BK8506135	81436106117	179
BK8506135	81436106116	179
BK8506135	339792	179
BK8506135	1325337	179

Оригинальные номера запчастей используются только для сравнения.
Они не должны использоваться на упаковочных листах, счетах или накладных, которые выставляются владельцам или перепродавцам.

BK Nr.	Referenz Nr.	Page
BK8506135	1030920618	179
BK8506135	10.309.20.61.8	179
BK8506135	050419	179
BK8506135	4853325	179
BK8506135	02.431.09.20.0	179
BK8506135	0243109200	179
BK8506135	4425010400	179
BK8506135	464 006 002 0	179
BK8506135	81.43610.6135	179
BK8506135	81.43610.6117	179
BK8506135	81.43610.6116	179
BK8506135	8.283.637.000.0	179
BK8506135	612035021	179
BK8506135	5010260213	179
BK8506135	4640060020	179
BK8506135	4640060027	179
BK8506197	9125180040	96
BK8506197	9125180040	96
BK8506197	9125180000	96
BK8506197	912 518 003 0	96
BK8506197	1696197	96
BK8506197	1687079	96
BK8506197	1681561	96
BK8506197	1674920	96
BK8506197	9125180030	96
BK8506197	9125180020	96
BK8506197	9125180010	96
BK8506200	582005	249
BK8506200	1346200R	249
BK8506200	1346200	249
BK8506200	1346200A	249
BK8506200	1308300R	249
BK8506200	1308300	249
BK8506200	1308300A	249
BK8506283	81521016283	70
BK8506283	81521016282	70
BK8506283	81.52101.6283	70
BK8506283	81.52101.6282	70
BK8506283	4750103147	70
BK8506283	4750103140	70
BK8506283	475 010 314 0	70
BK8506283	1518115	70
BK8506283	0054290444	70
BK8506342	GL10861	50
BK8506342	DF5213	50
BK8506342	275962	50
BK8506342	21804	50
BK8506342	2180401	50
BK8506342	1286342	50
BK8506342	040390166526	50
BK8506342	0275962	50
BK8506418	1506681	114
BK8506418	0194206418	114
BK8506418	II32702ES	114
BK8506418	II32702AT	114
BK8506418	9254601010	114
BK8506418	925 460 001 0	114
BK8506418	BK8506130	114
BK8506418	1519189	114
BK8506418	9254600010	114
BK8506418	9254800010	114
BK8506418	0154204418	114
BK8506418	0194205418	114
BK8506418	0154204618	114
BK8506418	K002860N00	114
BK8506418	II32702000	114
BK8506418	BS9412	114
BK8506418	9254800050	114
BK8506428	972500	45
BK8506428	267743	45

BK Nr.	Referenz Nr.	Page
BK8506428	22669	45
BK8506428	2266901	45
BK8506428	22317	45
BK8506428	2231702	45
BK8506428	1656428	45
BK8506428	1361650	45
BK8506428	1361649	45
BK8506428	070360021592	45
BK8506428	0267743	45
BK8506544	BR9154	66
BK8506544	81524526019	66
BK8506544	81524525019	66
BK8506544	81.52452.6019	66
BK8506544	BR9154	66
BK8506544	BR9156	66
BK8506544	II17776AT	66
BK8506544	II17776	66
BK8506544	II17776N00	66
BK8506544	II32612AT	66
BK8506544	81.52452.5019	66
BK8506544	7420516342	66
BK8506544	5010143058	66
BK8506544	0044296544	66
BK8506544	0044298744	66
BK8506544	0044298844	66
BK8506544	0265351122000	66
BK8506544	1304635	66
BK8506544	1505210	66
BK8506544	20516342	66
BK8506544	472 195 016 0	66
BK8506544	4721950160	66
BK8506544	4721950167	66
BK8506697	1457277	67
BK8506697	1379777	67
BK8506697	1306697	67
BK8506728	53423	56
BK8506728	226088	56
BK8506728	27718	56
BK8506728	27718 01	56
BK8506728	1 376 728	56
BK8506728	2771801	56
BK8506728	1376728	56
BK8506785	9115045030	97
BK8506785	9115045017	97
BK8506785	9115045010	97
BK8506785	1736785	97
BK8506785	1628444R	97
BK8506785	1628444	97
BK8506785	1628444A	97
BK8506785	1621322	97
BK8506785	BK1205078AC	97
BK8506785	BK1205077AC	97
BK8506785	BK1205030AC	97
BK8506785	911 504 503 0	97
BK8506785	911 504 506 0	97
BK8506785	9115045037	97
BK8506785	9115045040	97
BK8506785	9115045047	97
BK8506785	1335748	97
BK8506785	1604420R	97
BK8506785	1604420	97
BK8506785	1604420A	97
BK8506785	1451651	97
BK8506785	1310523R	97
BK8506785	1310523	97
BK8506785	1310523A	97
BK8506785	9115045067	97
BK8506785	9115045060	97
BK8506785	9115045060	97
BK8506785	9115045057	97

BK Nr.	Referenz Nr.	Page
BK8506785	9115045050	97
BK8506825	4729051110	85
BK8506825	81.25902.6147	85
BK8506825	81.25902.9147	85
BK8506825	81259026147	85
BK8506825	81259029147	85
BK8506825	4729051110	85
BK8506825	472 905 111 0	85
BK8506825	337816	85
BK8506825	1453164	85
BK8506825	1305452R	85
BK8506825	1305452	85
BK8506825	1305452A	85
BK8506825	0003276825	85
BK8506922	221017	49
BK8506922	606922	49
BK8506922	954127	49
BK8506922	DF5025	49
BK8506922	JTE4016	49
BK8506922	11610	49
BK8506922	1161001	49
BK8506922	606 922	49
BK8506922	DF50.25	49
BK8506922	14833	49
BK8506922	0296427	49
BK8506922	10017	49
BK8506922	11610 01	49
BK8506923	221018	49
BK8506923	606923	49
BK8506923	954126	49
BK8506923	DF5024	49
BK8506923	GL11231	49
BK8506923	JTE4015	49
BK8506923	11611	49
BK8506923	1161101	49
BK8506923	11611 01	49
BK8506923	10016	49
BK8506923	DF50.24	49
BK8506923	0286427	49
BK8506923	14832	49
BK8506923	606 923	49
BK8506930	10566	228
BK8506930	20937	228
BK8506930	14939	228
BK8506930	0187228	228
BK8506930	18450 01	228
BK8506930	127 8679	228
BK8506930	386930	228
BK8506930	18450	228
BK8506930	1845001	228
BK8506930	1278679	228
BK8506930	386 930	228
BK8507005	4613192600	146
BK8507005	4613192607	146
BK8507005	9924318105	146
BK8507005	BK8504008	146
BK8507005	I83641	146
BK8507005	MB4653	146
BK8507005	BK1200308AS	146
BK8507005	320038011	146
BK8507005	1506092	146
BK8507005	0024318105	146
BK8507005	0024317005	146
BK8507005	0024318805	146
BK8507005	0481064205000	146
BK8507005	0481064205090	146
BK8507005	0481064205	146
BK8507005	0481064205	146
BK8507031	464 004 000 0	173
BK8507031	464 004 000 7	173

BK Nr.	Referenz Nr.	Page
BK8507031	475 6085	173
BK8507031	50 21 170 185	173
BK8507031	467 5513	173
BK8507031	1 518 856	173
BK8507031	5021170185	173
BK8507031	5004675513	173
BK8507031	4756085	173
BK8507031	4675513	173
BK8507031	4640040007	173
BK8507031	4640040000	173
BK8507031	1518856	173
BK8507080	9115045027	96
BK8507080	9115045020	96
BK8507080	911 504 502 0	96
BK8507080	1427080	96
BK8507205	4613152507	146
BK8507205	4613152500	146
BK8507205	1506088	146
BK8507205	0481064103	146
BK8507205	0481064103000	146
BK8507205	0024318705	146
BK8507205	0024318005	146
BK8507205	0024317305	146
BK8507205	0024317205	146
BK8507275	280632	66
BK8507275	1457275	66
BK8507275	1379772R	66
BK8507275	1379772	66
BK8507275	1379772A	66
BK8507275	1303948R	66
BK8507275	1303948	66
BK8507275	1303948A	66
BK8507275	1286867	66
BK8507276	280631	66
BK8507276	1457276R	66
BK8507276	1457276	66
BK8507276	1457276A	66
BK8507276	1379776	66
BK8507301	BK1247403AS	87
BK8507301	0034316806	87
BK8507301	1505128	87
BK8507301	341420	87
BK8507301	9347050050	87
BK8507301	9347050050	87
BK8507301	9347050057	87
BK8507301	AE4510	87
BK8507301	II37680	87
BK8507301	0034315406	87
BK8507301	0034315706	87
BK8507301	0034316106	87
BK8507301	II37680N50	87
BK8507302	II37464	77
BK8507302	II37464004	77
BK8507302	BK8507303	77
BK8507302	AE4528	77
BK8507302	1612054	77
BK8507302	1607416	77
BK8507414	4757100357	31
BK8507414	4757100350	31
BK8507414	4757100237	31
BK8507414	4757100230	31
BK8507414	1518123	31
BK8507414	475 710 023 0	31
BK8507414	BK8500723	31
BK8507414	5000448857	31
BK8507414	5000787414	31
BK8507414	5000873222	31
BK8507414	I84253R	31
BK8507414	I84253	31
BK8507414	I84253ESR	31

Оригинальные номера запчастей используются только для сравнения.
Они не должны использоваться на упаковочных листах, счетах или накладных, которые выставляются владельцам или перепродавцам.

BK Nr.	Referenz Nr.	Page
BK8507414	I84253AT	31
BK8507414	BR4413	31
BK8507414	81521616313	31
BK8507414	81.52161.6313	31
BK8507499	627499AM	193
BK8507499	ATRA462	193
BK8507514	SEB01267	120
BK8507514	BX7514	120
BK8507514	5021170324	120
BK8507514	1506381	120
BK8507514	9253611000	120
BK8507518	0204207518	114
BK8507518	1517296	114
BK8507518	925 488 010 0	114
BK8507518	9254880100	114
BK8507518	BS9261	114
BK8507857	8127750	101
BK8507857	1287856	101
BK8507857	II156970051	101
BK8508010	094660	192
BK8508010	127003B	192
BK8508010	223443	192
BK8508010	894880	192
BK8508010	94660	192
BK8508028	4342080287	65
BK8508028	5000436340	65
BK8508028	5000862537	65
BK8508028	5021170110	65
BK8508028	61590931	65
BK8508028	434 208 028 0	65
BK8508028	BK1249504AS	65
BK8508028	4342080280	65
BK8508028	4342080097	65
BK8508028	0024299544	65
BK8508028	1505044	65
BK8508028	1506776	65
BK8508028	1517989	65
BK8508028	20516178	65
BK8508028	339084	65
BK8508028	4342080090	65
BK8508033	II376770051	127
BK8508033	1607421	127
BK8508033	1 607 421	127
BK8508033	II37677/0051	127
BK8508033	4253 6180	127
BK8508033	42536180	127
BK8508130	1 607 424	136
BK8508130	76099	136
BK8508130	K000390N50	136
BK8508130	LA8130	136
BK8508130	K000390	136
BK8508130	K000390000	136
BK8508130	1607424	136
BK8508130	BK8501510	136
BK8508258	AS3011	147
BK8508258	AS3018	147
BK8508258	AS3054	147
BK8508258	CF351193	147
BK8508258	SEB00038AT	147
BK8508258	SEB00038	147
BK8508258	SEB00409AT	147
BK8508258	SEB00409	147
BK8508258	SEB01162	147
BK8508258	971 002 157 0	147
BK8508258	BK1240103AS	147
BK8508258	AJC0070001	147
BK8508258	9710021577	147
BK8508258	050024	147
BK8508258	1325335A	147
BK8508258	1325335	147
BK8508258	1325335R	147
BK8508258	1518258	147
BK8508258	351022001	147
BK8508258	4425012600	147
BK8508258	9710021510	147
BK8508258	9710021520	147
BK8508258	9710021527	147
BK8508258	9710021570	147
BK8508270	22705	46
BK8508270	2669101	46
BK8508270	26691	46
BK8508270	276875	46
BK8508270	67700000VV	46
BK8508270	80521	46
BK8508270	972571	46
BK8508270	DF91D	46
BK8508270	2270501	46
BK8508270	225137	46
BK8508270	0080521	46
BK8508270	1361651	46
BK8508270	1368270	46
BK8508270	1390932	46
BK8508270	1617096	46
BK8508270	1793875	46
BK8508270	1817808	46
BK8508270	19777	46
BK8508586	9617223057	148
BK8508586	9617223050	148
BK8508586	9617223027	148
BK8508586	9617223020	148
BK8508586	961 722 302 0	148
BK8508586	5430007055	148
BK8508586	1598586	148
BK8508586	1588103	148
BK8508586	1519259	148
BK8508620	81504106676	115
BK8508620	81504106677	115
BK8508620	81504106679	115
BK8508620	81504106680	115
BK8508620	81504106747	115
BK8508620	81504106748	115
BK8508620	81504106749	115
BK8508620	892757	115
BK8508620	81504106675	115
BK8508620	81504106539	115
BK8508620	81504106538	115
BK8508620	5010260189	115
BK8508620	5010260348	115
BK8508620	5010260349	115
BK8508620	81504106283	115
BK8508620	81504106324	115
BK8508620	81504106431	115
BK8508620	81504106432	115
BK8508620	81504106489	115
BK8508620	925 492 102 0	115
BK8508620	9253221240	115
BK8508620	9253222270	115
BK8508620	9254324050	115
BK8508620	9254921020	115
BK8508620	9254921027	115
BK8508620	BZ9657	115
BK8508620	BZ9663	115
BK8508620	II37281ES	115
BK8508620	II37281	115
BK8508620	9253222170	115
BK8508620	9253221550	115
BK8508620	9253221250	115
BK8508620	9253221260	115
BK8508620	9253221300	115
BK8508620	9253221340	115
BK8508620	9253221350	115
BK8508620	9253221360	115
BK8508620	9253221500	115
BK8508620	9253221510	115
BK8508620	K002612	115
BK8508620	81504106674	115
BK8508620	0134206418	115
BK8508620	0134206618	115
BK8508620	0134206718	115
BK8508620	0134206818	115
BK8508620	0134206918	115
BK8508620	0134207718	115
BK8508620	0164200418	115
BK8508620	0164202518	115
BK8508620	0124206218	115
BK8508620	0124200718	115
BK8508620	81504106678	115
BK8508620	9254922090	115
BK8508620	1353667	115
BK8508620	0064205218	115
BK8508620	0064205318	115
BK8508620	0104200418	115
BK8508620	0104207018	115
BK8508620	0114206218	115
BK8508620	0174200418	115
BK8508620	0174204118	115
BK8508620	5000787248	115
BK8508620	5000787259	115
BK8508620	5000787260	115
BK8508620	5001837094	115
BK8508620	5010067834	115
BK8508620	5010251320	115
BK8508620	5010260186	115
BK8508620	5010260187	115
BK8508620	5000716335	115
BK8508620	1372920	115
BK8508620	1372919	115
BK8508620	1270262	115
BK8508620	1270263	115
BK8508620	1354877	115
BK8508620	1354878	115
BK8508620	1372494	115
BK8508620	1372915	115
BK8508620	1372916	115
BK8508620	1372917	115
BK8508884	WC1M583596	173
BK8508884	90054007	173
BK8508884	1 377 474	173
BK8508884	1377474	173
BK8508884	5100516000	173
BK8508953	7420739540	30
BK8508953	4757101287	30
BK8508953	4757101280	30
BK8508953	475 710 128 0	30
BK8508953	1628953	30
BK8508953	1518955	30
BK8508954	4757110747	28
BK8508954	4757110740	28
BK8508954	475 711 074 0	28
BK8508954	1628954	28
BK8508954	1506225	28
BK8508955	5021170230	28
BK8508955	4757110757	28
BK8508955	4757110750	28
BK8508955	4757110750	28
BK8508955	475 711 075 0	28
BK8508955	1628955	28
BK8508955	1504958	28
BK8509004	1851934	115
BK8509004	423 506 001 0	115
BK8509004	4235060010	115
BK8509004	4235060200	115
BK8509004	4235060210	115
BK8509004	4454106960	115
BK8509004	BS3509	115
BK8509004	II19458	115
BK8509004	1427479	115
BK8509004	1405781	115
BK8509004	007 420 14 24	115
BK8509004	0074201424	115
BK8509004	05.444.36.01.0	115
BK8509004	05.444.36.02.0	115
BK8509004	0544436010	115
BK8509004	0544436020	115
BK8509004	1373681	115
BK8509004	1373682	115
BK8509006	1459614	118
BK8509006	1459614R	118
BK8509006	1459615	118
BK8509006	525480	118
BK8509006	(925 421 500 0)	118
BK8509006	(9254215000)	118
BK8509006	9254911430	118
BK8509006	9254911437	118
BK8509006	1459614A	118
BK8509006	1270271	118
BK8509006	1270270R	118
BK8509006	925 491 143 0	118
BK8509006	925 491 143 7	118
BK8509006	BX9521	118
BK8509006	II37279	118
BK8509006	0525480A	118
BK8509006	0525480AR	118
BK8509006	1270270A	118
BK8509006	1270270	118
BK8509009	4527130020	142
BK8509009	452 713 002 0	142
BK8509009	BK1401101AS	142
BK8509009	050117	142
BK8509009	81963400279	142
BK8509009	BK8509011	142
BK8509009	1518049	142
BK8509009	4527110070	142
BK8509010	BK1401001AS	142
BK8509010	4527130010	142
BK8509010	452 713 001 0	142
BK8509010	050116	142
BK8509010	81963400278	142
BK8509010	4527110060	142
BK8509010	1518048	142
BK8509011	BK1401101AS	142
BK8509011	4527130020/0010	142
BK8509011	452 713 002 0/ 001 0	142
BK8509011	BK8509009	142
BK8509011	81963400279	142
BK8509011	050117	142
BK8509011	4527110070	142
BK8509011	1518049	142
BK8509083	1519083	97
BK8509083	BK8509471	97
BK8509083	911 506 504 0	97
BK8509083	9115065000	97
BK8509083	1 519 083	97
BK8509083	500329471	97
BK8509083	9115065040	97
BK8509097	81.50410.9643	119
BK8509097	81.50410.6664	119
BK8509097	81.50410.6645	119
BK8509097	81.50410.6643	119
BK8509097	81.50410.6642	119

Оригинальные номера запчастей используются только для сравнения.
Они не должны использоваться на упаковочных листах, счетах или накладных, которые выставляются владельцам или перепродавцам.

BK Nr.	Referenz Nr.	Page
BK8509097	1505436	119
BK8509097	5010422315	119
BK8509097	81504106642	119
BK8509097	81504106643	119
BK8509097	81504106645	119
BK8509097	BK8506100	119
BK8509097	II33885	119
BK8509097	BS9197	119
BK8509097	9254261007	119
BK8509097	9254261000	119
BK8509097	81504109643	119
BK8509097	81504106664	119
BK8509101	8241683000	177
BK8509101	97106463	177
BK8509101	1302682	177
BK8509101	1343254	177
BK8509101	1448079	177
BK8509101	20707211	177
BK8509101	41211013	177
BK8509101	4728800010	177
BK8509101	81259029239	177
BK8509101	81259029154	177
BK8509101	81.25902.6239	177
BK8509101	81.25902.9146	177
BK8509101	81.25902.9154	177
BK8509101	81.25902.9239	177
BK8509101	81259026146	177
BK8509101	81259026154	177
BK8509101	81259026239	177
BK8509101	81259029146	177
BK8509101	4728800010	177
BK8509101	4728800020	177
BK8509101	0003276225	177
BK8509101	BK8509135	177
BK8509101	BK8509150	177
BK8509101	BK8508530	177
BK8509101	4729000010	177
BK8509101	472 900 001 0	177
BK8509101	81083400143	177
BK8509101	81.08340.0143	177
BK8509101	0527488	177
BK8509101	0003276725	177
BK8509101	4729000017	177
BK8509101	4729000530	177
BK8509101	500310195	177
BK8509101	5010096484	177
BK8509101	5010422345	177
BK8509101	527488	177
BK8509101	81.25902.6146	177
BK8509101	81.25902.6154	177
BK8509103	1506180	178
BK8509103	0003276725	178
BK8509103	4729000600	178
BK8509103	472 900 060 0	178
BK8509104	Q82415620000	177
BK8509104	Q8.241.562.0000	177
BK8509104	ACHA087	177
BK8509104	8241562000	177
BK8509104	81259026117	177
BK8509104	81.25902.6117	177
BK8509104	8.241.562.000	177
BK8509104	8.241.562.000	177
BK8509104	4729000020	177
BK8509104	472 900 002 0	177
BK8509104	1505290	177
BK8509105	BBU5396	146
BK8509105	4613074757	146
BK8509105	4613074750	146
BK8509105	461 307 475 0	146
BK8509105	1508614	146
BK8509105	0024319105	146
BK8509110	4729000120	86
BK8509110	472 900 012 0	86
BK8509110	1505292	86
BK8509110	1381454	86
BK8509111	82416880000	178
BK8509111	8025173000	178
BK8509111	8.241.688.000.0	178
BK8509111	4729000130	178
BK8509111	4729000070	178
BK8509111	472 900 013 0	178
BK8509111	1518107	178
BK8509111	1381455	178
BK8509111	1309501	178
BK8509111	1105671	178
BK8509114	5810492	178
BK8509114	527487	178
BK8509114	5010249007	178
BK8509114	4729000217	178
BK8509114	4729000210	178
BK8509114	472 900 021 0	178
BK8509114	325209	178
BK8509114	0527487	178
BK8509114	0003276325	178
BK8509116	58104910	177
BK8509116	5810491	177
BK8509116	81.25902.6155	177
BK8509116	81259026155	177
BK8509116	892110	177
BK8509116	5010235153	177
BK8509116	4729000300	177
BK8509116	472 900 030 0	177
BK8509116	324471	177
BK8509116	1518916	177
BK8509116	0892110	177
BK8509116	051347	177
BK8509118	ACHE898	177
BK8509118	4729000330	177
BK8509118	472 900 033 0	177
BK8509118	1249319	177
BK8509118	1240836	177
BK8509124	1383955	87
BK8509124	1506181	87
BK8509124	472 900 061 0	87
BK8509124	4729000610	87
BK8509125	1383955	87
BK8509125	4729000620	87
BK8509125	472 900 062 0	87
BK8509125	1505294	87
BK8509125	1383956	87
BK8509126	472 900 063 0	178
BK8509126	41003307	178
BK8509126	1518917	178
BK8509126	4100 3307	178
BK8509126	1 518 917	178
BK8509126	4729000630	178
BK8509132	81259026168	178
BK8509132	81.25902.6168	178
BK8509132	5006302001	178
BK8509132	4729000560	178
BK8509132	472 900 056 0	178
BK8509132	2035655-4	178
BK8509132	20356554	178
BK8509132	1517908	178
BK8509132	1193658	178
BK8509132	0003277425	178
BK8509141	F001858-02	87
BK8509141	F00185802	87
BK8509141	9630010500	87
BK8509141	963 001 050 0	87
BK8509141	867880	87
BK8509141	5021170426	87
BK8509141	1802088	87
BK8509150	20707211	178
BK8509150	41211013	178
BK8509150	4728800010	178
BK8509150	4728800010	178
BK8509150	4728800020	178
BK8509150	4729000017	178
BK8509150	4729000530	178
BK8509150	500310195	178
BK8509150	1448079	178
BK8509150	1343254	178
BK8509150	472 880 001 0	178
BK8509150	BK8508530	178
BK8509150	BK8509135	178
BK8509150	BK8509101	178
BK8509150	0003276725	178
BK8509150	0527488	178
BK8509150	0003276225	178
BK8509150	1302682	178
BK8509150	5010096484	178
BK8509150	5010422345	178
BK8509150	81259029146	178
BK8509150	81259029154	178
BK8509150	81259029239	178
BK8509150	8241683000	178
BK8509150	97106463	178
BK8509150	4729000010	178
BK8509150	81083400143	178
BK8509150	81.08340.0143	178
BK8509150	81259026239	178
BK8509150	81259026154	178
BK8509150	527488	178
BK8509150	81.25902.6146	178
BK8509150	81.25902.6154	178
BK8509150	81.25902.6239	178
BK8509150	81.25902.9146	178
BK8509150	81.25902.9154	178
BK8509150	81.25902.9239	178
BK8509150	81259026146	178
BK8509152	8241561000	179
BK8509152	98472878	179
BK8509152	99800A	179
BK8509152	99800	179
BK8509152	99800R	179
BK8509152	ACHA838	179
BK8509152	ACHA838	179
BK8509152	Q8.241.561.0000	179
BK8509152	Q82415610000	179
BK8509152	82259370001	179
BK8509152	82.25937.0001	179
BK8509152	81259370014	179
BK8509152	0003201758	179
BK8509152	0099800	179
BK8509152	099800	179
BK8509152	441 050 006 0	179
BK8509152	4410500060	179
BK8509152	500315939	179
BK8509152	8.241.561.000	179
BK8509152	8.241.561.000	179
BK8509152	81.25937.0014	179
BK8509153	4410500110	179
BK8509153	5010143095	179
BK8509153	5813397	179
BK8509153	81.25937.0016	179
BK8509153	81259370016	179
BK8509153	A3A4233	179
BK8509153	98472878	179
BK8509153	441 050 011 0	179
BK8509153	337323	179
BK8509153	0005424018	179
BK8509153	0015424018	179
BK8509153	052539	179
BK8509153	1305844	179
BK8509153	1379941	179
BK8509153	1398840	179
BK8509153	1505287	179
BK8509154	81259370023	179
BK8509154	81.25937.0023	179
BK8509154	69093	179
BK8509154	5815978	179
BK8509154	5021170130	179
BK8509154	500340806	179
BK8509154	4410500120	179
BK8509154	441 050 012 0	179
BK8509154	1505054	179
BK8509154	0015420018	179
BK8509154	0005424018	179
BK8509156	5820350	87
BK8509156	4630840310	87
BK8509156	4630840300	87
BK8509156	463 084 030 0	87
BK8509156	361688	87
BK8509156	2361688	87
BK8509156	1518092	87
BK8509176	N2.52102.6001	136
BK8509176	N2521026001	136
BK8509176	1276700	136
BK8509176	1 505 232	136
BK8509176	4324150290	136
BK8509176	432 415 029 0	136
BK8509176	1505232	136
BK8509176	BK1432411AS	136
BK8509184	BK12428AAS	141
BK8509184	1487010175	141
BK8509184	1 487 010 175	141
BK8509184	698899	141
BK8509184	639184	141
BK8509184	392216	141
BK8509184	1487010221000	141
BK8509184	1487010175	141
BK8509184	1487010175000	141
BK8509190	23763	49
BK8509190	81.95301.6270	49
BK8509190	1389190	49
BK8509190	81953016270	49
BK8509190	BK9002404	49
BK8509190	JTE0132	49
BK8509190	0187843	49
BK8509190	2376301	49
BK8509190	81953016290	49
BK8509190	81.95301.6290	49
BK8509190	1 389 190	49
BK8509190	10009	49
BK8509190	23763 01	49
BK8509271	9617230217	149
BK8509271	9617230210	149
BK8509271	961 723 021 0	149
BK8509271	570866	149
BK8509271	469271	149
BK8509271	448453	149
BK8509271	1570866	149
BK8509271	1505336	149
BK8509271	10570866	149
BK8509296	81.50410.6641	119
BK8509296	81.50410.6579	119
BK8509296	81.50410.6577	119
BK8509296	81.50410.6575	119
BK8509296	BS9296	119

Оригинальные номера запчастей используются только для сравнения.
Они не должны использоваться на упаковочных листах, счетах или накладных, которые выставляются владельцам или перепродавцам.

BK Nr.	Referenz Nr.	Page
BK8509296	9254262000	119
BK8509296	81504109575	119
BK8509296	81504106641	119
BK8509296	81.50410.9575	119
BK8509296	81504106575	119
BK8509296	81504106577	119
BK8509296	BK8506102	119
BK8509296	K007642	119
BK8509296	II33648	119
BK8509296	II33648ES	119
BK8509296	1505437	119
BK8509296	0482514206	119
BK8509296	0482514206000	119
BK8509296	81504106579	119
BK8509388	0014307560	127
BK8509388	1 487 010 139	127
BK8509388	1487010139000	127
BK8509388	1487010139	127
BK8509388	5000819873	127
BK8509388	699388	127
BK8509388	8124346	127
BK8509388	8.285.451.473	127
BK8509388	8285451473	127
BK8509388	8.285.162.137	127
BK8509388	001 430 75 60	127
BK8509388	50 00 819 873	127
BK8509388	699 388	127
BK8509388	812 4346	127
BK8509388	81521026034	127
BK8509388	81.52102.6034	127
BK8509388	8285162137	127
BK8509395	0482514310	114
BK8509395	1518154	114
BK8509395	1 518 154	114
BK8509395	500337676	114
BK8509395	81.50410.6586	114
BK8509395	81504106586	114
BK8509395	5010422320	114
BK8509395	50 10 422 320	114
BK8509395	81504109584	114
BK8509395	81.50410.9584	114
BK8509395	81.50410.6584	114
BK8509395	81504106584	114
BK8509395	0482514310000	114
BK8509395	81504106738	114
BK8509395	81.50410.6738	114
BK8509395	BS9395	114
BK8509395	9254248010	114
BK8509395	925 424 801 0	114
BK8509395	21037	114
BK8509395	K007646	114
BK8509395	II32159	114
BK8509395	81504106582	114
BK8509395	81.50410.6582	114
BK8509396	81504109583	120
BK8509396	81504106585	120
BK8509396	81504106583	120
BK8509396	81504106581	120
BK8509396	81.50410.9583	120
BK8509396	9254248000	120
BK8509396	BS9396	120
BK8509396	II32160000	120
BK8509396	II32160AT	120
BK8509396	II32160ES	120
BK8509396	II32160	120
BK8509396	K007647	120
BK8509396	81.50410.6585	120
BK8509396	81.50410.6583	120
BK8509396	0482514309	120
BK8509396	1 505 435	120

BK Nr.	Referenz Nr.	Page
BK8509396	925 424 800 0	120
BK8509396	50 10 422 319	120
BK8509396	21034	120
BK8509396	81504106739	120
BK8509396	81.50410.6739	120
BK8509396	0482514309000	120
BK8509396	1505435	120
BK8509396	500337674	120
BK8509396	5010422319	120
BK8509396	81.50410.6581	120
BK8509397	II31227000	120
BK8509397	II31227AT	120
BK8509397	II31227ES	120
BK8509397	II31227	120
BK8509397	9254864000	120
BK8509397	BS9397	120
BK8509397	9254644527	120
BK8509397	9254644520	120
BK8509397	02.0327.54.00	120
BK8509397	0203275400	120
BK8509397	1506403	120
BK8509397	334653	120
BK8509397	334655	120
BK8509405	4614911027	147
BK8509405	4614911020	147
BK8509405	461 491 102 0	147
BK8509405	4500822	147
BK8509405	4468071	147
BK8509405	3435131	147
BK8509405	2470415	147
BK8509405	1518073	147
BK8509405	0004319405	147
BK8509504	II32609000	120
BK8509504	BS9504	120
BK8509504	9254810120	120
BK8509504	BK8506096	120
BK8509504	9254610100	120
BK8509504	0194206718	120
BK8509504	II32609AT000	120
BK8509504	0154209718	120
BK8509504	BK8500323	120
BK8509504	II32609	120
BK8509504	II32609AT	120
BK8509504	0154209318	120
BK8509504	1519378	120
BK8509504	0194205718	120
BK8509677	M100667	37
BK8509677	865965	37
BK8509677	5021170487	37
BK8509677	12999677	37
BK8509677	12999677VT	37
BK8509677	0865965	37
BK8509677	12 999 677VT	37
BK8509678	M100675	36
BK8509678	865966	36
BK8509678	5021170488	36
BK8509678	12999678	36
BK8509678	12999678VT	36
BK8509678	0865966	36
BK8509678	12 999 678VT	36
BK8509746	5001858722	37
BK8509746	1440505	37
BK8509746	12999746	37
BK8509746	12999746VT	37
BK8509746	12 999 746VT	37
BK8509765	8152316018	148
BK8509765	8283422000	148
BK8509765	AS5200	148
BK8509765	AS6101	148
BK8509765	CF3508305	148

BK Nr.	Referenz Nr.	Page
BK8509765	I28163AT	148
BK8509765	I28163ES	148
BK8509765	I33804AT	148
BK8509765	81.5231.6018	148
BK8509765	8.283.422.000	148
BK8509765	8.283.422.000	148
BK8509765	1010129	148
BK8509765	351001141	148
BK8509765	359485	148
BK8509765	471 005 020 0	148
BK8509765	4710050200	148
BK8509765	4710050207	148
BK8509765	637203380	148
BK8509765	719765	148
BK8600024	50014524	263
BK8600024	LX 1457	263
BK8600024	LX1457	263
BK8600024	AF25975	263
BK8600024	AM4476	263
BK8600024	AM447/6	263
BK8600024	HP2593	263
BK8600024	HP 2593	263
BK8600024	A 573	263
BK8600024	A573	263
BK8600024	LX1457	263
BK8600024	LX 1457	263
BK8600024	E541L	263
BK8600024	C2711704	263
BK8600024	1657523	263
BK8600024	1640921	263
BK8600024	1363024	263
BK8600024	93243E	263
BK8600024	P784525	263
BK8600024	F 026 400 071	263
BK8600024	F026400071	263
BK8600024	1789291	263
BK8600024	1 726 060	263
BK8600024	1726060	263
BK8600024	1 638 006	263
BK8600024	1638006	263
BK8600024	1 657 523	263
BK8600024	1 640 921	263
BK8600024	1 363 024	263
BK8600024	1 789 291	263
BK8600024	1933740	263
BK8600024	0 986 626 796	263
BK8600024	0986626796	263
BK8600024	C 27 1170/6	263
BK8600024	C2711706	263
BK8600024	C 27 1170/4	263
BK8600024	1 921 967	263
BK8600024	1921967	263
BK8600024	1 933 740	263
BK8600045	P619859	263
BK8600045	HP 734	263
BK8600045	HP734	263
BK8600045	AM405	263
BK8600045	LX227	263
BK8600045	LX 227	263
BK8600045	A 151	263
BK8600045	46541E	263
BK8600045	E116L	263
BK8600045	1 457 429 966	263
BK8600045	1457429966	263
BK8600045	74 85 129 567	263
BK8600045	4631072020	263
BK8600045	99000190075	263
BK8600045	99000190702	263
BK8600045	99012190701	263
BK8600045	MD-382	263

BK Nr.	Referenz Nr.	Page
BK8600045	MD382	263
BK8600045	0986626752	263
BK8600045	0 986 626 752	263
BK8600045	0010944704	263
BK8600045	0040940904	263
BK8600045	112294	263
BK8600045	A151	263
BK8600045	AE 22371/1	263
BK8600045	AE223711	263
BK8600045	AF25065	263
BK8600045	C234401	263
BK8600045	C234403	263
BK8600045	LX 227	263
BK8600045	LX227	263
BK8600045	81083040064	263
BK8600045	81083040045	263
BK8600045	81083040036	263
BK8600045	1902048	263
BK8600045	1902465	263
BK8600045	2165054	263
BK8600045	235586	263
BK8600045	50013036	263
BK8600045	5601964	263
BK8600045	6644990	263
BK8600045	81.08304.0045	263
BK8600045	P771508	263
BK8600045	81.08304.0036	263
BK8600045	5106188	263
BK8600045	0746444	263
BK8600045	4134406	263
BK8600045	9746444	263
BK8600045	F385202090010	263
BK8600045	AZ26091	263
BK8600045	8.315.085.102	263
BK8600045	8315085102	263
BK8600045	235 586	263
BK8600045	216 5054	263
BK8600045	190 2465	263
BK8600045	81.08304.0064	263
BK8600045	6644 990	263
BK8600045	001 094 47 04	263
BK8600045	004 094 09 04	263
BK8600045	C 23 440/3	263
BK8600045	C 23 440/1	263
BK8600045	112 294	263
BK8600045	190 2048	263
BK8600045	8.319.085.102	263
BK8600045	8319085102	263
BK8600045	5000242503	263
BK8600045	0004214489	263
BK8600045	00 04 214 489	263
BK8600045	0022004800	263
BK8600045	00 22 004 800	263
BK8600045	5001834750	263
BK8600045	50 01 834 750	263
BK8600045	5010317163	263
BK8600045	50 10 317 163	263
BK8600045	7485129567	263
BK8600045	00 04 214 314	263
BK8600045	0004214314	263
BK8600045	50 00 242 503	263
BK8600045	5000783932	263
BK8600045	50 00 783 932	263
BK8600045	0003563595	263
BK8600045	00 03 563 595	263
BK8600045	0004212748	263
BK8600045	00 04 212 748	263
BK8600045	0004214189	263
BK8600045	00 04 214 189	263
BK8600054	AM477/1	262

Оригинальные номера запчастей используются только для сравнения.
Они не должны использоваться на упаковочных листах, счетах или накладных, которые выставляются владельцам или перепродавцам.

BK Nr.	Referenz Nr.	Page
BK8600054	AM4771	262
BK8600054	AF27689	262
BK8600054	50014547	262
BK8600054	93329E	262
BK8600054	1638054	262
BK8600054	A854	262
BK8600054	E794L	262
BK8600054	P786443	262
BK8600054	HP2630	262
BK8600054	HP 2630	262
BK8600054	C28003	262
BK8600054	C 28 003	262
BK8600054	1 638 054	262
BK8600054	1931684	262
BK8600054	1 931 684	262
BK8600054	MD-7690	262
BK8600054	MD7690	262
BK8600054	F026400272	262
BK8600054	F 026 400 272	262
BK8600070	1629393	258
BK8600070	1 948 921	258
BK8600070	1948921	258
BK8600070	92129E	258
BK8600070	EL 11220 x	258
BK8600070	HU12105	258
BK8600070	1643070	258
BK8600070	50014195	258
BK8600070	E89HD97	258
BK8600070	EL11220x	258
BK8600070	HU 12 103 x	258
BK8600070	HU12103x	258
BK8600070	OX 434D	258
BK8600070	OX434D	258
BK8600070	P550812	258
BK8600070	HU 12 105	258
BK8600070	OX434D	258
BK8600070	OX 434D	258
BK8600070	1 629 393	258
BK8600070	1 643 070	258
BK8600070	MD-671	258
BK8600070	MD671	258
BK8600070	76820	258
BK8600070	F 026 407 045	258
BK8600070	F026407045	258
BK8600070	MLE 1544	258
BK8600070	MLE1544	258
BK8600070	E89HD213	258
BK8600070	E89H D213	258
BK8600070	E89H D97	258
BK8600070	LF16233	258
BK8600070	OE6762	258
BK8600070	OE676/2	258
BK8600086	81.08304.0086	262
BK8600086	667078	262
BK8600086	50013133	262
BK8600086	395773	262
BK8600086	371307	262
BK8600086	1457432188	262
BK8600086	812 2408	262
BK8600086	4788592	262
BK8600086	81083040086	262
BK8600086	8122408	262
BK8600086	A256	262
BK8600086	PA2813	262
BK8600086	P771575	262
BK8600086	LX531	262
BK8600086	LX 531	262
BK8600086	E218L	262
BK8600086	C30703	262
BK8600086	AF25066	262

BK Nr.	Referenz Nr.	Page
BK8600086	AE30365	262
BK8600086	C307031	262
BK8600086	C 30 703/1	262
BK8600086	MD662	262
BK8600086	MD-662	262
BK8600086	395 773	262
BK8600086	371 307	262
BK8600086	478 8592	262
BK8600086	667 078	262
BK8600086	SC0395773	262
BK8600086	C 30 703	262
BK8600086	1 457 432 188	262
BK8600086	0986626753	262
BK8600086	0 986 626 753	262
BK8600086	A 256	262
BK8600086	LX531	262
BK8600086	LX 531	262
BK8600086	42328E	262
BK8600086	AE 30365	262
BK8600086	AM416	262
BK8600086	HP916A	262
BK8600086	HP 916 A	262
BK8600132	WA940/6	188
BK8600132	WA94019	188
BK8600132	WA9401	188
BK8600132	WA950	188
BK8600132	WF2071	188
BK8600132	WFC 13	188
BK8600132	WFC13	188
BK8600132	WFC1	188
BK8600132	WA940/19	188
BK8600132	P552071	188
BK8600132	1901776	188
BK8600132	1289132	188
BK8600132	1907694	188
BK8600132	50014173	188
BK8600132	CW751	188
BK8600132	H13WF12	188
BK8600132	H30WF	188
BK8600132	LFW4071	188
BK8600137	HX15	258
BK8600137	LE 6100/4	258
BK8600137	HX 15	258
BK8600137	HF6162	258
BK8600137	H6014	258
BK8600137	E10H02	258
BK8600137	H 601/4	258
BK8600137	LE61004	258
BK8600137	LF4143	258
BK8600137	P550309	258
BK8600137	P779624	258
BK8600137	P779625	258
BK8600137	0004660204	258
BK8600137	0004660604	258
BK8600137	190 2137	258
BK8600137	0004662804	258
BK8600137	296 6261	258
BK8600137	BBU5866	258
BK8600137	BK9002142	258
BK8600137	81473016005	258
BK8600137	030784604	258
BK8600137	1457429820	258
BK8600137	153468	258
BK8600137	1902137	258
BK8600137	1953094	258
BK8600137	2966261	258
BK8600137	229348	258
BK8600137	349619	258
BK8600137	480A470060	258
BK8600137	480A470748	258

BK Nr.	Referenz Nr.	Page
BK8600137	5000814407	258
BK8600137	5000820895	258
BK8600137	81.47301.6005	258
BK8600137	8.225.000.232	258
BK8600137	8.225.000.030	258
BK8600137	50013044	258
BK8600137	030 784 604	258
BK8600137	57131E	258
BK8600137	000 466 02 04	258
BK8600137	3496191	258
BK8600137	349 619	258
BK8600137	632114112	258
BK8600137	1696311510	258
BK8600137	1296311510	258
BK8600137	153 468	258
BK8600137	50 01 871 595	258
BK8600137	5001871595	258
BK8600137	50 00 820 895	258
BK8600137	50 00 814 407	258
BK8600137	0004663004	258
BK8600137	000 466 30 04	258
BK8600137	0011842225	258
BK8600137	001 184 22 25	258
BK8600137	000 466 28 04	258
BK8600137	000 466 06 04	258
BK8600137	3496197	258
BK8600137	349 619-1	258
BK8600137	349 619-7	258
BK8600137	WL7026	258
BK8600137	TE4001H	258
BK8600137	TE 4001H	258
BK8600137	HX 15	258
BK8600137	HX15	258
BK8600137	OM512	258
BK8600137	ML138	258
BK8600137	ML 138	258
BK8600137	1 457 429 820	258
BK8600137	76842	258
BK8600137	8225000030	258
BK8600137	8225000232	258
BK8600137	42559501	258
BK8600137	4255 9501	258
BK8600137	5001018962	258
BK8600137	229 348	258
BK8600137	1 953 094	258
BK8600138	ZP05AF	260
BK8600138	PP837	260
BK8600138	KC 18	260
BK8600138	KC18	260
BK8600138	152071760560	260
BK8600138	DF 326	260
BK8600138	DF326	260
BK8600138	FI 8155/2	260
BK8600138	KC 38	260
BK8600138	KC 38	260
BK8600138	KC38	260
BK8600138	KC38	260
BK8600138	ZP 05 AF	260
BK8600138	L111606	260
BK8600138	829 993	260
BK8600138	WK 842/2 (10)	260
BK8600138	WK842210	260
BK8600138	1457434105	260
BK8600138	1 457 434 105	260
BK8600138	1457434320	260
BK8600138	1 457 434 320	260
BK8600138	1457434093	260
BK8600138	1 457 434 093	260
BK8600138	CFF100111	260
BK8600138	L111/606	260

BK Nr.	Referenz Nr.	Page
BK8600138	3976 655	260
BK8600138	KC 43	260
BK8600138	KC 43	260
BK8600138	3976655	260
BK8600138	50013075	260
BK8600138	KC 18	260
BK8600138	KC18	260
BK8600138	H70WK02	260
BK8600138	FF5135	260
BK8600138	FI81552	260
BK8600138	WK 842/2	260
BK8600138	WK8422	260
BK8600138	190 2138	260
BK8600138	829993	260
BK8600138	32912001	260
BK8600138	1902138	260
BK8600138	KC43	260
BK8600138	KC43	260
BK8600138	KC 68	260
BK8600138	KC 68	260
BK8600138	KC68	260
BK8600138	KC68	260
BK8600138	KC 32	260
BK8600138	KC 32	260
BK8600138	KC32	260
BK8600138	KC32	260
BK8600138	1257201	260
BK8600138	CBU1177	260
BK8600138	1326 899	260
BK8600138	J843760	260
BK8600138	193 0010	260
BK8600138	1930010	260
BK8600138	476 4725	260
BK8600138	4764725	260
BK8600138	479 2138	260
BK8600138	4792138	260
BK8600138	993 6891	260
BK8600138	9936891	260
BK8600138	993 8405	260
BK8600138	9938405	260
BK8600138	995 0451	260
BK8600138	112 243	260
BK8600138	112243	260
BK8600138	J931062	260
BK8600138	218100A1	260
BK8600138	J843760RP	260
BK8600138	1967094C1	260
BK8600138	47135707	260
BK8600138	1931128	260
BK8600138	87803194	260
BK8600138	84214564	260
BK8600138	1133495R1	260
BK8600138	1240619H1	260
BK8600138	5S0481	260
BK8600138	9950451	260
BK8600138	50 01 829 282	260
BK8600138	1326899	260
BK8600138	77 01 668 711	260
BK8600138	836640251	260
BK8600138	836640251V	260
BK8600138	836662575	260
BK8600138	161500080043	260
BK8600138	068127177	260
BK8600138	068127177B	260
BK8600138	0004465121	260
BK8600138	1257200	260
BK8600138	1257 200	260
BK8600138	1257 201	260
BK8600138	7701668711	260
BK8600138	77 01 030 195	260

Оригинальные номера запчастей используются только для сравнения.
Они не должны использоваться на упаковочных листах, счетах или накладных, которые выставляются владельцам или перепродавцам.

BK Nr.	Referenz Nr.	Page
BK8600138	5001829282	260
BK8600138	77 00 700 092	260
BK8600138	7700700092	260
BK8600138	77 01 030 546	260
BK8600138	7701030546	260
BK8600138	50 01 846 099	260
BK8600138	5001846099	260
BK8600138	7701030195	260
BK8600138	77 00 668 711	260
BK8600138	7700668711	260
BK8600138	7485129890	260
BK8600138	74 85 129 890	260
BK8600179	MD-238	262
BK8600179	MD238	262
BK8600179	1457429975	262
BK8600179	1 457 429 975	262
BK8600179	HP 732	262
BK8600179	HP732	262
BK8600179	AM402	262
BK8600179	LX271	262
BK8600179	LX 271	262
BK8600179	42608E	262
BK8600179	C246506	262
BK8600179	C 24 650/6	262
BK8600179	8319086094	262
BK8600179	81.08304.0057	262
BK8600179	81.08304.0060	262
BK8600179	81082050005	262
BK8600179	81.08205.0005	262
BK8600179	7367184	262
BK8600179	7367183	262
BK8600179	510618108	262
BK8600179	5106181	262
BK8600179	001 094 79 04	262
BK8600179	8.319.086.094	262
BK8600179	C246501	262
BK8600179	0010947904	262
BK8600179	1901925	262
BK8600179	81083040060	262
BK8600179	A154	262
BK8600179	AE 24486/1	262
BK8600179	AE244861	262
BK8600179	AF4060	262
BK8600179	C 24 650/1	262
BK8600179	E117L	262
BK8600179	LX 271	262
BK8600179	LX271	262
BK8600179	MF154	262
BK8600179	81083040057	262
BK8600179	81083040048	262
BK8600179	2165059	262
BK8600179	4980649	262
BK8600179	219517	262
BK8600179	246128	262
BK8600179	4785748	262
BK8600179	5000242504	262
BK8600179	50013064	262
BK8600179	607179	262
BK8600179	81083040040	262
BK8600179	81083040041	262
BK8600179	P181137	262
BK8600179	607 179	262
BK8600179	64083010003	262
BK8600179	50 00 242 504	262
BK8600179	0003563608	262
BK8600179	00 03 563 608	262
BK8600179	0022860400	262
BK8600179	00 22 860 400	262
BK8600179	7700042054	262
BK8600179	77 00 042 054	262

BK Nr.	Referenz Nr.	Page
BK8600179	5001829572	262
BK8600179	50 01 829 572	262
BK8600179	64.08301.0003	262
BK8600179	998 3764	262
BK8600179	219 517	262
BK8600179	246 128	262
BK8600179	190 1925	262
BK8600179	216 5059	262
BK8600179	498 0649	262
BK8600179	1902125	262
BK8600179	190 2125	262
BK8600179	1901779	262
BK8600179	190 1779	262
BK8600179	9983764	262
BK8600179	4785 748	262
BK8600179	6640289	262
BK8600179	81.08304.0048	262
BK8600179	99000190137	262
BK8600179	99012190037	262
BK8600179	99012190137	262
BK8600179	99012190705	262
BK8600179	99112190705	262
BK8600179	631201530	262
BK8600179	C 24 650/8	262
BK8600179	C246508	262
BK8600179	81.08304.0040	262
BK8600179	81.08304.0041	262
BK8600179	1293400212	262
BK8600179	1293400241	262
BK8600179	6640 289	262
BK8600179	4785784	262
BK8600179	4785 784	262
BK8600179	060503834	262
BK8600179	60503834	262
BK8600179	1170781	262
BK8600179	4134403	262
BK8600179	F291200090100	262
BK8600179	F926200090010	262
BK8600179	AZ48195	262
BK8600179	4631072040	262
BK8600215	51125030066	259
BK8600215	51.12503.0066	259
BK8600215	50014144	259
BK8600215	3754770002	259
BK8600215	375 477 00 02	259
BK8600215	1393640	259
BK8600215	1296851	259
BK8600215	52000002	259
BK8600215	8159975	259
BK8600215	FI 11159/3 x	259
BK8600215	FI111593x	259
BK8600215	FS19532	259
BK8600215	H7090WK30	259
BK8600215	KC 249D	259
BK8600215	KC249D	259
BK8600215	WK 1060/3 x	259
BK8600215	WK10603x	259
BK8600215	SP1314	259
BK8600215	SP-1314	259
BK8600215	33231	259
BK8600215	1 393 640	259
BK8600215	1 296 851	259
BK8600215	RE500186	259
BK8600215	8159 975	259
BK8600215	3945966	259
BK8600215	3945 966	259
BK8600215	SC1393640	259
BK8600215	76773	259
BK8600215	F026402025	259
BK8600215	F 026 402 025	259

BK Nr.	Referenz Nr.	Page
BK8600215	DF683	259
BK8600215	DF 683	259
BK8600215	KC249D	259
BK8600215	KC 249D	259
BK8600215	PP967	259
BK8600215	ZP3035F	259
BK8600215	ZP 3035 F	259
BK8600241	F026402030	260
BK8600241	504033400	260
BK8600241	503120786	260
BK8600241	50014158	260
BK8600241	2992241	260
BK8600241	154768226210	260
BK8600241	FF5485	260
BK8600241	FI 9170/21	260
BK8600241	FI917021	260
BK8600241	H18WK05	260
BK8600241	KC 188	260
BK8600241	KC188	260
BK8600241	SP1248	260
BK8600241	WK 950/21	260
BK8600241	WK95021	260
BK8600241	1399760	260
BK8600241	299 2241	260
BK8600241	1 399 760	260
BK8600241	4897833	260
BK8600241	4894548	260
BK8600241	402030901	260
BK8600241	SP-1248	260
BK8600241	76794	260
BK8600241	F 026 402 030	260
BK8600241	ZP 3043 FMB	260
BK8600241	ZP3043FMB	260
BK8600241	95041E	260
BK8600241	KC 188	260
BK8600241	KC188	260
BK8600241	H191WK	260
BK8600241	PP8616	260
BK8600241	PP861/6	260
BK8600289	50014449	260
BK8600289	WK965	260
BK8600289	2568753	260
BK8600289	3329289	260
BK8600289	5614398	260
BK8600289	FS1000	260
BK8600289	H181WK	260
BK8600289	KC 193	260
BK8600289	KC193	260
BK8600289	LFF1000	260
BK8600289	P551000	260
BK8600289	SP1225	260
BK8600289	ZP3125FMB	260
BK8600289	ZP 3125 FMB	260
BK8600289	WK 965	260
BK8600289	WK 965 x	260
BK8600289	WK965x	260
BK8600289	3 329 289	260
BK8600289	J329289	260
BK8600289	RE160384	260
BK8600289	1273400212	260
BK8600289	76792	260
BK8600289	SP1351	260
BK8600289	SP-1351	260
BK8600289	1273400211	260
BK8600289	1273400213	260
BK8600335	95035E	260
BK8600335	1345335	260
BK8600335	50013666	260
BK8600335	FF5366	260
BK8600335	FHI9144	260

BK Nr.	Referenz Nr.	Page
BK8600335	H18WDK03	260
BK8600335	KC 178	260
BK8600335	KC178	260
BK8600335	P550810	260
BK8600335	WDK925	260
BK8600335	FHI 9144	260
BK8600335	KC178	260
BK8600335	WDK 925	260
BK8600335	1 345 335	260
BK8600335	76793	260
BK8600335	F026402037	260
BK8600335	F 026 402 037	260
BK8600335	ZP 3032 FMB	260
BK8600335	ZP3032FMB	260
BK8600335	PP861/4	260
BK8600335	PP8614	260
BK8600335	KC 178	260
BK8600391	1450184	259
BK8600391	FF5635	259
BK8600391	95040E	259
BK8600391	KX 261D	259
BK8600391	1811391	259
BK8600391	E70KPD98	259
BK8600391	KX 261D	259
BK8600391	KX261D	259
BK8600391	P785770	259
BK8600391	PU9662x	259
BK8600391	PU966x	259
BK8600391	KX261D	259
BK8600391	E70KP D98	259
BK8600391	PU 966 x	259
BK8600391	PU 966/2 x	259
BK8600391	1 450 184	259
BK8600391	1 811 391	259
BK8600391	77843	259
BK8600391	F026402031	259
BK8600391	F 026 402 031	259
BK8600391	MFE 1530 MB	259
BK8600391	MFE1530MB	259
BK8600391	PE975/1	259
BK8600391	PE9751	259
BK8600430	LF3000	257
BK8600430	H300W03	257
BK8600430	991218853	257
BK8600430	5608835	257
BK8600430	LF3000TP	257
BK8600430	LF3000X	257
BK8600430	OC 482	257
BK8600430	OC482	257
BK8600430	P553000	257
BK8600430	SP1234	257
BK8600430	WP12300	257
BK8600430	54429	257
BK8600430	50013668	257
BK8600430	3825970	257
BK8600430	WP 12 300	257
BK8600430	1 288 430	257
BK8600430	RE44647	257
BK8600430	907101T1	257
BK8600430	SP-1234	257
BK8600430	ZP 51	257
BK8600430	ZP51	257
BK8600430	76818	257
BK8600430	1288430	257
BK8600430	1295224H1	257
BK8600430	3318853	257
BK8600488	0000940004	258
BK8600488	0003563604	258
BK8600488	0004660004	258
BK8600488	1327488	258

Оригинальные номера запчастей используются только для сравнения.
Они не должны использоваться на упаковочных листах, счетах или накладных, которые выставляются владельцам или перепродавцам.

BK Nr.	Referenz Nr.	Page
BK8600488	168185	258
BK8600488	E111H	258
BK8600488	ML1136	258
BK8600488	ML 1136	258
BK8600488	1457429165	258
BK8600488	1 457 429 165	258
BK8600488	HX 5	258
BK8600488	HX5	258
BK8600488	302 043	258
BK8600488	2992056	258
BK8600488	302043	258
BK8600488	323139	258
BK8600488	LE81207	258
BK8600488	LE 8120/7	258
BK8600488	HX5	258
BK8600488	HX 5	258
BK8600488	HF6161	258
BK8600488	81473070001	258
BK8600488	81055046001	258
BK8600488	81055040007	258
BK8600488	50013045	258
BK8600488	5000255643	258
BK8600488	5000255463	258
BK8600488	4033162440	258
BK8600488	P 919/7	258
BK8600488	P9197	258
BK8600488	126 7900	258
BK8600488	9912650	258
BK8600488	991 2650	258
BK8600488	299 2056	258
BK8600488	6274660004	258
BK8600488	627 466 00 04	258
BK8600488	000 466 00 04	258
BK8600488	000 094 00 04	258
BK8600488	168 185	258
BK8600488	1 327 488	258
BK8600488	H9192	258
BK8600488	H 919/2	258
BK8600488	1267900	258
BK8600488	323 139	258
BK8600488	323 139-6	258
BK8600488	9921008600	258
BK8600488	8225007022	258
BK8600488	8.225.007.022	258
BK8600488	7633141101	258
BK8600488	7.633.141.101	258
BK8600488	81.47307.0001	258
BK8600488	81.05504.6001	258
BK8600488	81.05504.0007	258
BK8600488	50 00 255 643	258
BK8600488	50 00 255 463	258
BK8600488	00 03 563 604	258
BK8600488	40 33 162 440	258
BK8600488	3231396	258
BK8600524	AE 28507	263
BK8600524	A541	263
BK8600524	50013670	263
BK8600524	1664524	263
BK8600524	1353115	263
BK8600524	93123E	263
BK8600524	AE28507	263
BK8600524	AF25623	263
BK8600524	C2913661	263
BK8600524	E366L	263
BK8600524	F026400084	263
BK8600524	LAF8773	263
BK8600524	LX 1025	263
BK8600524	LX1025	263
BK8600524	P781525	263
BK8600524	A 541	263

BK Nr.	Referenz Nr.	Page
BK8600524	LX1025	263
BK8600524	LX 1025	263
BK8600524	E702L	263
BK8600524	1 353 115	263
BK8600524	1 664 524	263
BK8600524	C 29 1366/1	263
BK8600524	C 29 1366	263
BK8600524	C291366	263
BK8600524	MD-7578	263
BK8600524	MD7578	263
BK8600524	F 026 400 084	263
BK8600524	AM4472	263
BK8600524	AM447/2	263
BK8600524	HP2541	263
BK8600524	HP 2541	263
BK8600524	0 986 626 778	263
BK8600524	0986626778	263
BK8600585	1931100	261
BK8600585	1328177	261
BK8600585	299 1585	261
BK8600585	1907460	261
BK8600585	ZP3225FMB	261
BK8600585	ZP 3225 FMB	261
BK8600585	F 026 402 035	261
BK8600585	F026402035	261
BK8600585	2991585	261
BK8600585	99484067	261
BK8600585	WDK 962/16	261
BK8600585	P550472	261
BK8600585	KC217	261
BK8600585	KC187	261
BK8600585	KC 217	261
BK8600585	KC 187	261
BK8600585	H18WDK04	261
BK8600585	FHI921210	261
BK8600585	77856	261
BK8600585	WDK96217	261
BK8600585	KC187	261
BK8600585	KC 187	261
BK8600585	KC217	261
BK8600585	KC 217	261
BK8600585	FF5457	261
BK8600585	PP8612	261
BK8600585	PP861/2	261
BK8600585	95014E	261
BK8600585	50013676	261
BK8600585	FHI 9212/10	261
BK8600585	WDK 962/17	261
BK8600585	1 328 177	261
BK8600585	9948 4067	261
BK8600585	193 1100	261
BK8600585	190 7460	261
BK8600585	WDK96210	261
BK8600585	WDK 962/10	261
BK8600585	WDK96216	261
BK8600587	H100WU	263
BK8600587	LC 4	263
BK8600587	LC 4	263
BK8600587	LC4	263
BK8600587	LC4	263
BK8600587	1686587	263
BK8600587	C811	263
BK8600587	H100WL	263
BK8600587	AS2474	263
BK8600587	ZP3233MB	263
BK8600587	C 811	263
BK8600587	1 686 587	263
BK8600587	212200210	263
BK8600587	503139396	263
BK8600587	1157577	263

BK Nr.	Referenz Nr.	Page
BK8600587	41157577	263
BK8600587	ZP 3233 MB	263
BK8600649	51125017260	259
BK8600649	51.12503.0052	259
BK8600649	51.12501.7288	259
BK8600649	51.12501.7283	259
BK8600649	51.12501.7260	259
BK8600649	50014174	259
BK8600649	1433649	259
BK8600649	10032291	259
BK8600649	51125017283	259
BK8600649	51125017288	259
BK8600649	51125030052	259
BK8600649	PL420x	259
BK8600649	KC296D	259
BK8600649	H710WK	259
BK8600649	PRELINE270	259
BK8600649	FS19769	259
BK8600649	F002H22004	259
BK8600649	BK8600651	259
BK8600649	BK8600650	259
BK8600649	KC 296D	259
BK8600649	KC296D	259
BK8600649	H356WK	259
BK8600649	960 477 00 03	259
BK8600649	1 433 649	259
BK8600649	PL 420 x	259
BK8600649	F 002 H22 004	259
BK8600649	95102E	259
BK8600649	DF3516	259
BK8600649	DF 3516	259
BK8600649	KC 296D	259
BK8600649	9604770003	259
BK8600649	K1006529	259
BK8600649	SP-1402	259
BK8600649	PP9671	259
BK8600649	PP967/1	259
BK8600649	ZP3073AFV	259
BK8600649	ZP 3073 AFV	259
BK8600649	F 026 402 038	259
BK8600649	F026402038	259
BK8600649	76781	259
BK8600649	SP1402	259
BK8600650	BK8600649	259
BK8600650	50014174	259
BK8600650	1433649	259
BK8600650	10032291	259
BK8600650	PL420x	259
BK8600650	KC296D	259
BK8600650	H710WK	259
BK8600650	95102E	259
BK8600650	DF3516	259
BK8600650	51.12501.7260	259
BK8600650	51.12501.7283	259
BK8600650	51.12501.7288	259
BK8600650	FS19769	259
BK8600650	F002H22004	259
BK8600650	BK8600651	259
BK8600650	51125030052	259
BK8600650	51125017288	259
BK8600650	51125017283	259
BK8600650	51125017260	259
BK8600650	51.12503.0052	259
BK8600650	PRELINE270	259
BK8600650	DF 3516	259
BK8600650	PL 420 x	259
BK8600650	KC 296D	259
BK8600650	KC296D	259
BK8600650	H356WK	259
BK8600650	PP9671	259

BK Nr.	Referenz Nr.	Page
BK8600650	PP967/1	259
BK8600650	ZP3073AFV	259
BK8600650	ZP 3073 AFV	259
BK8600650	F 026 402 038	259
BK8600650	1 433 649	259
BK8600650	0501105010	259
BK8600650	KC 296D	259
BK8600650	F 002 H22 004	259
BK8600650	F026402038	259
BK8600650	76781	259
BK8600650	SP1402	259
BK8600650	SP-1402	259
BK8600650	K1006529	259
BK8600650	9604770003	259
BK8600650	960 477 00 03	259
BK8600651	BK8600650	259
BK8600651	F002H22004	259
BK8600651	FS19769	259
BK8600651	PRELINE270	259
BK8600651	H710WK	259
BK8600651	KC296D	259
BK8600651	PL420x	259
BK8600651	KC 296D	259
BK8600651	DF 3516	259
BK8600651	51125030052	259
BK8600651	51125017288	259
BK8600651	51125017283	259
BK8600651	1433649	259
BK8600651	50014174	259
BK8600651	BK8600649	259
BK8600651	51.12501.7260	259
BK8600651	51.12501.7283	259
BK8600651	51.12501.7288	259
BK8600651	51.12503.0052	259
BK8600651	51125017260	259
BK8600651	10032291	259
BK8600651	DF3516	259
BK8600651	F026402038	259
BK8600651	F 026 402 038	259
BK8600651	ZP 3073 AFV	259
BK8600651	ZP3073AFV	259
BK8600651	PP967/1	259
BK8600651	PP9671	259
BK8600651	H356WK	259
BK8600651	KC296D	259
BK8600651	KC 296D	259
BK8600651	76781	259
BK8600651	SP1402	259
BK8600651	95102E	259
BK8600651	F 002 H22 004	259
BK8600651	PL 420 x	259
BK8600651	1 433 649	259
BK8600651	0501105010	259
BK8600651	960 477 00 03	259
BK8600651	9604770003	259
BK8600651	K1006529	259
BK8600651	SP-1402	259
BK8600676	J937743	257
BK8600676	H19W08	257
BK8600676	CBU2676	257
BK8600676	CBU1124	257
BK8600676	50013669	257
BK8600676	3932217	257
BK8600676	3903264	257
BK8600676	LF3349	257
BK8600676	LI 9170/18	257
BK8600676	LI917018	257
BK8600676	OC 320	257
BK8600676	OC320	257
BK8600676	P550722	257

Оригинальные номера запчастей используются только для сравнения.
Они не должны использоваться на упаковочных листах, счетах или накладных, которые выставляются владельцам или перепродавцам.

BK Nr.	Referenz Nr.	Page
BK8600676	P558615	257
BK8600676	SP865	257
BK8600676	W 950/18	257
BK8600676	W95018	257
BK8600676	0451203228	257
BK8600676	SP-865	257
BK8600676	991208615	257
BK8600676	991290710	257
BK8600676	36844	257
BK8600676	J908615	257
BK8600676	J932217	257
BK8600676	J934430	257
BK8600676	J903264	257
BK8600676	J937345	257
BK8600676	1240388H1	257
BK8600676	0 451 203 228	257
BK8600676	51607	257
BK8600676	OC320	257
BK8600676	OC 320	257
BK8600676	OP5922	257
BK8600676	OP592/2	257
BK8600676	ZP520	257
BK8600676	ZP 520	257
BK8600695	247 138	260
BK8600695	1457429676	260
BK8600695	247138	260
BK8600695	50013351	260
BK8600695	FF4070	260
BK8600695	FI 9210/4	260
BK8600695	FI92104	260
BK8600695	KC 7	260
BK8600695	KC7	260
BK8600695	P559624	260
BK8600695	SP860	260
BK8600695	WK 962/4	260
BK8600695	WK9624	260
BK8600695	PP8612	260
BK8600695	95014E	260
BK8600695	PP861/2	260
BK8600695	85.10000.2716	260
BK8600695	85100002716	260
BK8600695	61500080135	260
BK8600695	1 457 429 676	260
BK8600695	ZP 559 F	260
BK8600695	ZP559F	260
BK8600695	H18WK04	260
BK8600695	SP-860	260
BK8600695	76648	260
BK8600695	KC 7	260
BK8600695	KC7	260
BK8600695	DF 3505	260
BK8600695	DF3505	260
BK8600714	H300W01	257
BK8600714	5001846644	257
BK8600714	50013671	257
BK8600714	267714	257
BK8600714	0451403208	257
BK8600714	LI133023	257
BK8600714	OC 234	257
BK8600714	OC234	257
BK8600714	P550341	257
BK8600714	SP1029	257
BK8600714	W 13 145/3	257
BK8600714	W131453	257
BK8600714	267 714	257
BK8600714	SP-1029	257
BK8600714	50 01 846 644	257
BK8600714	76815	257
BK8600714	0 451 403 208	257
BK8600714	ZP 82	257

BK Nr.	Referenz Nr.	Page
BK8600714	ZP82	257
BK8600714	OP626/1	257
BK8600714	OP6261	257
BK8600714	LF3493	257
BK8600714	OC234	257
BK8600714	OC 234	257
BK8600714	LI 13302/3	257
BK8600714	51095E	257
BK8600764	1397764	257
BK8600764	EL 11150 x	257
BK8600764	92091E	257
BK8600764	TE611	257
BK8600764	TE 611	257
BK8600764	50014120	257
BK8600764	E34HD151	257
BK8600764	E34HD213	257
BK8600764	E34HD97	257
BK8600764	EL11150x	257
BK8600764	HU1270x	257
BK8600764	LF16042	257
BK8600764	OX359D	257
BK8600764	P550630	257
BK8600764	OX 359D	257
BK8600764	OX 359D	257
BK8600764	HU 1270 x	257
BK8600764	1 397 764	257
BK8600764	MD-481	257
BK8600764	MD481	257
BK8600764	70805	257
BK8600764	F 026 407 046	257
BK8600764	F026407046	257
BK8600764	MLE 1370	257
BK8600764	OX359D	257
BK8600764	E34H D213	257
BK8600764	E34H D151	257
BK8600764	E34H D97	257
BK8600764	OE676	257
BK8600764	MLE1370	257
BK8600765	E43HD213	258
BK8600765	E43H D97	258
BK8600765	E43HD97	258
BK8600765	OX 561D	258
BK8600765	OX 561D	258
BK8600765	OX561D	258
BK8600765	OX561D	258
BK8600765	50014257	258
BK8600765	92092E	258
BK8600765	1397765	258
BK8600765	HU1297x	258
BK8600765	E43H D213	258
BK8600765	LF16232	258
BK8600765	1 397 765	258
BK8600765	HU 1297 x	258
BK8600765	MD-541	258
BK8600765	MD541	258
BK8600765	77841	258
BK8600765	F 026 407 047	258
BK8600765	F026407047	258
BK8600765	MLE 1501	258
BK8600765	MLE1501	258
BK8600765	OE676/1	258
BK8600765	OE6761	258
BK8600901	LI 13302/6	257
BK8600901	LFP8104	257
BK8600901	LF3737	257
BK8600901	H300W02	257
BK8600901	50013675	257
BK8600901	LI133026	257
BK8600901	OC 289	257
BK8600901	OC289	257

BK Nr.	Referenz Nr.	Page
BK8600901	P550452	257
BK8600901	SP1224	257
BK8600901	W 13 145/6	257
BK8600901	W131456	257
BK8600901	1310901	257
BK8600901	0451104013	257
BK8600901	92011E	257
BK8600901	1 310 901	257
BK8600901	OC 289	257
BK8600901	OC289	257
BK8600901	SP-1224	257
BK8600901	76817	257
BK8600901	0 451 104 013	257
BK8600901	ZP 87	257
BK8600901	TF6510	257
BK8600901	TF 6510	257
BK8600901	OP6262	257
BK8600901	OP626/2	257
BK8600901	ZP87	257
BK8600904	1193281	258
BK8600904	0002701098	258
BK8600904	HX 40	258
BK8600904	HX40	258
BK8600904	TL1416	258
BK8600904	TL 1416	258
BK8600904	92121E	258
BK8600904	E39HD119	258
BK8600904	E39H D119	258
BK8600904	HF7999	258
BK8600904	OM5124	258
BK8600904	1345904	258
BK8600904	3098081	258
BK8600904	HX40	258
BK8600904	HX 40	258
BK8600904	HE71051x	258
BK8600904	HE 7105/1 x	258
BK8600904	H 710/1 n	258
BK8600904	81332150002	258
BK8600904	7485130056	258
BK8600904	5001831431	258
BK8600904	5000807213	258
BK8600904	5000807212	258
BK8600904	42535049	258
BK8600904	OM512/4	258
BK8600904	F026404006	258
BK8600904	F 026 404 006	258
BK8600904	42563320	258
BK8600904	4249 1185	258
BK8600904	42491185	258
BK8600904	4253 5049	258
BK8600904	74 85 130 056	258
BK8600904	50 00 807 213	258
BK8600904	50 00 807 212	258
BK8600904	81.33215.0014	258
BK8600904	81332150014	258
BK8600904	81.33215.0002	258
BK8600904	H7101n	258
BK8600904	4256 3320	258
BK8600904	691 954	258
BK8600904	77838	258
BK8600904	000 270 10 98	258
BK8600904	83219995330	258
BK8600904	8.321.999.533.0	258
BK8600904	1193 281	258
BK8600904	50 01 831 431	258
BK8600904	1 345 904	258
BK8600904	3098 081	258
BK8600904	1 870 042	258
BK8600904	1870042	258
BK8600904	691954	258

BK Nr.	Referenz Nr.	Page
BK8609001	F 026 407 119	257
BK8609001	F026407119	257
BK8609001	OR745/3	257
BK8609001	OR7453	257
BK8609001	CS41008	257
BK8609001	Z16 D183	257
BK8609001	Z16D183	257
BK8609001	57140	257
BK8609001	1 643 072	257
BK8609001	1643072	257
BK8609001	ZR 905 z	257
BK8609001	ZR905z	257
BK8609001	1922496	257
BK8609001	1 922 496	257
BK8609001	1948919	257
BK8609001	1 948 919	257
BK8609001	1872106	257
BK8609001	1 872 106	257
BK8703004	1310894	222
BK8703010	292577	222
BK8703010	291452	222
BK8703010	1286075	222
BK8703010	1204236	222
BK8703020	71-31602-00	231
BK8703020	70-31602-00	231
BK8703020	1458701	231
BK8703020	1315381	231
BK8801410	BK8808410	216
BK8801410	BK8807410	216
BK8801410	BK8803410	216
BK8801410	BK8802410	216
BK8801410	0682958	216
BK8802410	BK8807410	219
BK8802410	BK8803410	219
BK8802410	BK8808410	219
BK8802410	BK8801410	219
BK8802410	(682958)	219
BK8802410	(682 958)	219
BK8802411	BK8808411	219
BK8802411	BK8807411	219
BK8802411	BK8803411	219
BK8802411	BK5227711WP	219
BK8802411	682263R	219
BK8802411	682263	219
BK8802411	682263A	219
BK8802411	BK5217711WP	219
BK8802411	680217	219
BK8802411	0682263R	219
BK8803401	517097	217
BK8803401	0682260R	217
BK8803401	0517097	217
BK8803401	680191	217
BK8803401	682260A	217
BK8803401	682260	217
BK8803401	BK5117722WP	217
BK8803401	682260R	217
BK8803401	BK5117711WP	217
BK8803401	BK8808401	217
BK8803403	422064	217
BK8803403	272508	217
BK8803403	1282029	217
BK8803410	BK8802410	220
BK8803410	BK8807410	220
BK8803410	BK8808410	220
BK8803410	BK8801410	220
BK8803410	0676985	220
BK8803411	0680190	218
BK8803411	0682263R	218
BK8803411	680217	218
BK8803411	BK5217711WP	218

Оригинальные номера запчастей используются только для сравнения.
Они не должны использоваться на упаковочных листах, счетах или накладных, которые выставляются владельцам или перепродавцам.

BK Nr.	Referenz Nr.	Page
BK8803411	682263A	218
BK8803411	682263	218
BK8803411	682263R	218
BK8803411	BK5227711WP	218
BK8803411	BK8802411	218
BK8803411	BK8807411	218
BK8803411	BK8808411	218
BK8804762	1664762R	216
BK8804762	1778280A	216
BK8804762	1778280	216
BK8804762	1778280R	216
BK8804762	1828162A	216
BK8804762	1828162	216
BK8804762	1828162R	216
BK8804762	2201092	216
BK8804762	907359	216
BK8804762	1664762	216
BK8804762	1664762A	216
BK8804762	931147	216
BK8804762	BK8804763	216
BK8804762	71654	216
BK8804762	DP197	216
BK8804762	D204	216
BK8804762	66302	216
BK8804762	1 664 762	216
BK8804762	1 778 280	216
BK8804762	1 828 162	216
BK8804762	931 147	216
BK8804763	BK8804762	217
BK8804763	931 147 S	217
BK8804763	931147S	217
BK8804763	1 778 280 S	217
BK8804763	1778280S	217
BK8804763	1664762S	217
BK8804763	1 664 762 S	217
BK8804763	1828162S	217
BK8804763	1 828 162 S	217
BK8805404	1256792	220
BK8806308	BK8806403	219
BK8806308	1675943	219
BK8806308	1285773	219
BK8806308	78503	219
BK8806308	1676561	219
BK8806308	1676 561	219
BK8806401	1270247	219
BK8806401	252145	219
BK8806401	269044	219
BK8806403	BK8806308	219
BK8806403	1676561	219
BK8806403	78503	219
BK8806403	1285773	219
BK8806403	1675943	219
BK8807403	0682747	218
BK8807403	BK5157722WP	218
BK8807403	682747	218
BK8807403	BK5157711WP	218
BK8807403	1323914	218
BK8807410	BK8808410	218
BK8807410	BK8803410	218
BK8807410	BK8802410	218
BK8807410	BK8801410	218
BK8807410	0392475	218
BK8807411	0651681	218
BK8807411	BK8808411	218
BK8807411	BK8803411	218
BK8807411	BK8802411	218
BK8807411	BK5227711WP	218
BK8807411	682263R	218
BK8807411	682263	218
BK8807411	682263A	218

BK Nr.	Referenz Nr.	Page
BK8807411	BK5217711WP	218
BK8807411	680217	218
BK8807411	0682263R	218
BK8807413	682968A	218
BK8807413	682968R	218
BK8807413	0384714	218
BK8807413	BK5237711WP	218
BK8807413	682258R	218
BK8807413	682258	218
BK8807413	682258A	218
BK8807413	681653	218
BK8807413	0682968R	218
BK8807413	0682258R	218
BK8807413	682968	218
BK8808401	517097	220
BK8808401	682260A	220
BK8808401	682260	220
BK8808401	0516728	220
BK8808401	0682260R	220
BK8808401	0517097	220
BK8808401	BK5117711WP	220
BK8808401	682260R	220
BK8808401	BK5117722WP	220
BK8808401	BK8803401	220
BK8808402	0653235	220
BK8808402	0682262R	220
BK8808402	680156	220
BK8808402	682262A	220
BK8808402	682262	220
BK8808402	682262R	220
BK8808402	BK5127722WP	220
BK8808402	BK5127711WP	220
BK8808403	1450190	220
BK8808403	682980R	220
BK8808403	01505003	220
BK8808403	BK5137722WP	220
BK8808403	682980	220
BK8808403	BK5137711WP	220
BK8808410	BK8803410	219
BK8808410	BK8807410	219
BK8808410	BK8802410	219
BK8808410	1272962	219
BK8808410	BK8801410	219
BK8808411	0624158	220
BK8808411	0682263R	220
BK8808411	680217	220
BK8808411	BK5217711WP	220
BK8808411	682263A	220
BK8808411	682263	220
BK8808411	682263R	220
BK8808411	BK5227711WP	220
BK8808411	BK8802411	220
BK8808411	BK8803411	220
BK8808411	BK8807411	220
BK8900706	681706	43
BK8900706	52571	43
BK8900706	401	43
BK8900706	2571	43
BK8900706	230022	43
BK8900706	14388KIT	43
BK8900706	0681706	43
BK8900732	BK8900731	43
BK8900732	681621	43
BK8900732	680374	43
BK8900732	0681621	43
BK8900732	0680374	43
BK8900732	681 621	43
BK8900995	711771	43
BK8900995	683499	43
BK8900995	230060	43

BK Nr.	Referenz Nr.	Page
BK8900995	0683499	43
BK8900995	BK8900996	43
BK8900995	683 499	43
BK8900996	BK8900995	43
BK8900996	0683499	43
BK8900996	230060	43
BK8900996	683499	43
BK8900996	711771	43
BK8900996	683 499	43
BK9000135	81.27421.0135	143
BK9000135	81259090009	143
BK9000135	81259090036	143
BK9000135	81274210080	143
BK9000135	81274210135	143
BK9000135	81274210140	143
BK9000135	82259090002	143
BK9000135	Q83219999830	143
BK9000135	4854770	143
BK9000135	215950004202	143
BK9000135	1662768	143
BK9000135	0075422517	143
BK9000135	0125424617	143
BK9000135	0105428017	143
BK9000135	0361799	143
BK9000135	0501208795	143
BK9000135	0501309184	143
BK9000135	0699726	143
BK9000135	1448080	143
BK9000216	51274210216	226
BK9000216	51274210198	226
BK9000216	51274210179	226
BK9000216	51.27421.0216	226
BK9000216	1789364	226
BK9000216	1697325	226
BK9000216	0281002655	226
BK9001007	069 0948	212
BK9001007	4602	212
BK9001007	73640	212
BK9001007	1862541031	212
BK9001007	1862 541 031	212
BK9001007	1862541032	212
BK9001007	1862 541 032	212
BK9001007	0690948	212
BK9001007	336 0007 10	212
BK9001007	336000710	212
BK9001007	336 0007 20	212
BK9001007	336000720	212
BK9001007	336 0006 20	212
BK9001007	336000620	212
BK9001007	1878 044 631	212
BK9001007	1878044631	212
BK9001007	81303010001	212
BK9001007	1862528032	212
BK9001007	1862 528 032	212
BK9001007	81.30301.0001	212
BK9001007	1 385 520R	212
BK9001007	1385520R	212
BK9001007	1385520	212
BK9001007	1 385 520	212
BK9001007	1 348 131	212
BK9001007	1348131	212
BK9001007	1 307 569	212
BK9001007	1307569	212
BK9001007	81.30301.0393	212
BK9001007	81303010475	212
BK9001007	81.30301.0475	212
BK9001007	81303010395	212
BK9001007	81.30301.0395	212
BK9001007	81303019393	212
BK9001007	81.30301.9393	212

BK Nr.	Referenz Nr.	Page
BK9001007	81303010393	212
BK9001058	8321995394	44
BK9001058	2961539	44
BK9001058	296 1539	44
BK9001058	7390789	44
BK9001058	326 619	44
BK9001058	326619	44
BK9001058	712 1210 10	44
BK9001058	712121010	44
BK9001058	06337190010	44
BK9001058	7400183363	44
BK9001058	HK1412	44
BK9001058	8.321.995.394	44
BK9001058	06337190063	44
BK9001058	54830	44
BK9001058	06.33719.0010	44
BK9001058	74 00 183 363	44
BK9001058	77 01 008 685	44
BK9001058	7701008685	44
BK9001058	183363	44
BK9001058	183 363	44
BK9001058	6857268	44
BK9001058	6857 268	44
BK9001058	99022086800	44
BK9001058	06.33719.0063	44
BK9001263	4252 2761	259
BK9001263	42522761	259
BK9001263	L19927	259
BK9001263	5984520800	259
BK9001263	5.984.520.800	259
BK9001263	116 0217	259
BK9001263	1160217	259
BK9001263	153187002	259
BK9001263	130924119	259
BK9001263	130924116	259
BK9001263	F015200060180	259
BK9001263	548 257	259
BK9001263	548257	259
BK9001263	8319000104	259
BK9001263	8.319.000.104	259
BK9001263	5602112	259
BK9001263	1855504	259
BK9001263	380955164	259
BK9001263	407080132	259
BK9001263	233898	259
BK9001263	233 898	259
BK9001263	7233574	259
BK9001263	7233 574	259
BK9001263	6605860	259
BK9001263	6605 860	259
BK9001263	233988	259
BK9001263	233 988	259
BK9001263	7002305	259
BK9001263	5000241677	259
BK9001263	8H4120	259
BK9001263	717858R91	259
BK9001263	PM813/1	259
BK9001263	PM8131	259
BK9001263	FF146	259
BK9001263	KX 35	259
BK9001263	KX 35	259
BK9001263	KX35	259
BK9001263	KX35	259
BK9001263	50013029	259
BK9001263	DE 15	259
BK9001263	DE15	259
BK9001263	33167E	259
BK9001263	E5KP	259
BK9001263	MF119	259
BK9001263	MF 119	259

Оригинальные номера запчастей используются только для сравнения.
Они не должны использоваться на упаковочных листах, счетах или накладных, которые выставляются владельцам или перепродавцам.

BK Nr.	Referenz Nr.	Page
BK9001263	76774	259
BK9001263	716847R91	259
BK9001263	716847	259
BK9001263	715712R91	259
BK9001263	715712	259
BK9001263	715711R91	259
BK9001263	712629R91	259
BK9001263	712628R91	259
BK9001263	712628	259
BK9001263	3056982R1	259
BK9001263	3056982	259
BK9001263	MD-141	259
BK9001263	MD141	259
BK9001263	81125030051	259
BK9001263	50 00 241 677	259
BK9001263	P707	259
BK9001263	81125030001	259
BK9001263	000 032 24 05	259
BK9001263	0000322405	259
BK9001263	000 092 23 05	259
BK9001263	0000922305	259
BK9001263	000 092 24 05	259
BK9001263	0000922405	259
BK9001263	000 470 09 22	259
BK9001263	0004700922	259
BK9001263	000 477 08 15	259
BK9001263	0004770815	259
BK9001263	000 477 10 15	259
BK9001263	81.12503.0001	259
BK9001263	81125030015	259
BK9001263	81.12503.0015	259
BK9001263	P 707	259
BK9001263	81.12503.0051	259
BK9001263	81.12503.0041	259
BK9001263	81125030041	259
BK9001263	81.12503.0040	259
BK9001263	81125030040	259
BK9001263	81.12503.0036	259
BK9001263	81125030036	259
BK9001263	81.12503.0020	259
BK9001263	81125030020	259
BK9001263	81.12503.0016	259
BK9001263	81125030016	259
BK9001263	0004771015	259
BK9001263	000 477 47 15	259
BK9001263	0980465700	259
BK9001263	0008548759	259
BK9001263	00 08 704 657	259
BK9001263	0008704657	259
BK9001263	08 70 176 000	259
BK9001263	0870176000	259
BK9001263	08 70 465 700	259
BK9001263	0870465700	259
BK9001263	85 48 759 000	259
BK9001263	8548759000	259
BK9001263	87 01 760 000	259
BK9001263	8701760000	259
BK9001263	09 80 465 700	259
BK9001263	00 08 548 759	259
BK9001263	0001229148	259
BK9001263	00 01 229 148	259
BK9001263	0004774715	259
BK9001263	000 477 64 15	259
BK9001263	0004776415	259
BK9001263	000 477 69 15	259
BK9001263	0004776915	259
BK9001263	00 00 870 159	259
BK9001263	0000870159	259
BK9001263	00 00 870 160	259
BK9001263	0001225406	259

BK Nr.	Referenz Nr.	Page
BK9001263	00 01 225 406	259
BK9001263	0001225001	259
BK9001263	00 01 225 001	259
BK9001263	0000870160	259
BK9001405	LX 273	262
BK9001405	46741E	262
BK9001405	0986626780	262
BK9001405	0 986 626 780	262
BK9001405	F026400076	262
BK9001405	F 026 400 076	262
BK9001405	AF26325	262
BK9001405	E118L	262
BK9001405	LX273	262
BK9001405	AF1802	262
BK9001405	MD656	262
BK9001405	1457429969	262
BK9001405	1 457 429 969	262
BK9001405	P771558	262
BK9001405	HP 905	262
BK9001405	HP905	262
BK9001405	AM401/1	262
BK9001405	AM4011	262
BK9001405	0030945004	262
BK9001405	1902129	262
BK9001405	1904550	262
BK9001405	LX273	262
BK9001405	LX 273	262
BK9001405	C308507	262
BK9001405	C308502	262
BK9001405	AE304422	262
BK9001405	AE 30442/2	262
BK9001405	A152	262
BK9001405	8690940020	262
BK9001405	81083040091	262
BK9001405	81083040044	262
BK9001405	81083040043	262
BK9001405	81083040038	262
BK9001405	694218	262
BK9001405	50013037	262
BK9001405	41272534	262
BK9001405	2996154	262
BK9001405	275588	262
BK9001405	83190951160	262
BK9001405	C 30 850/2	262
BK9001405	531050	262
BK9001405	275 588	262
BK9001405	00 03 563 021	262
BK9001405	0003563021	262
BK9001405	50 00 806 377	262
BK9001405	5000806377	262
BK9001405	50 00 806 317	262
BK9001405	5000806317	262
BK9001405	388 094 70 04	262
BK9001405	3880947004	262
BK9001405	869 094 00 20	262
BK9001405	81084016213	262
BK9001405	81.08401.6213	262
BK9001405	81.08304.0091	262
BK9001405	81.08304.0044	262
BK9001405	81.08304.0043	262
BK9001405	81.08304.0038	262
BK9001405	531 050	262
BK9001405	99014190033	262
BK9001405	631202910	262
BK9001405	190 4550	262
BK9001405	299 6154	262
BK9001405	4127 2534	262
BK9001405	42488361	262
BK9001405	4248 8361	262
BK9001405	C 30 850/7	262

BK Nr.	Referenz Nr.	Page
BK9001405	A 152	262
BK9001405	MD-656	262
BK9001405	190 2129	262
BK9001405	004 094 50 04	262
BK9001405	510619108	262
BK9001405	8.319.095.116.0	262
BK9001405	721110956010	262
BK9001405	694 218	262
BK9001405	1500137	262
BK9001405	1 500 137	262
BK9001405	003 094 50 04	262
BK9001405	0040945004	262
BK9002305	73351	251
BK9002305	37.421.000	251
BK9002305	37421000	251
BK9002305	2SE 003 167-031	251
BK9002305	2SE003167031	251
BK9002305	83830216	251
BK9002305	00015100A	251
BK9002305	81252256103	251
BK9002305	882011	251
BK9002305	882 011	251
BK9002305	769693	251
BK9002305	81.25225.6103	251
BK9002305	0015446903	251
BK9002305	001 544 69 03	251
BK9002305	001 544 80 03	251
BK9002305	0015448003	251
BK9002305	4201 3057	251
BK9002305	42013057	251
BK9002305	769 693	251
BK9002351	1137301	227
BK9002351	11373	227
BK9002351	50 10 129 530	227
BK9002351	5010129530	227
BK9002351	0928500080	227
BK9002351	991.00.24.0090	227
BK9002351	11373 01	227
BK9002351	305320	227
BK9002351	305 320	227
BK9002351	371452	227
BK9002351	371 452	227
BK9002351	1384898	227
BK9002351	1 384 898	227
BK9002351	0002684689	227
BK9002351	000 268 46 89	227
BK9002351	99100240090	227
BK9002351	500687408	227
BK9002351	4248 5639	227
BK9002351	62930	227
BK9002351	14930	227
BK9002351	916325	227
BK9002351	0287229	227
BK9002351	10498	227
BK9002351	31667	227
BK9002351	3166701	227
BK9002351	31667 01	227
BK9002351	21928	227
BK9002351	3140852R1	227
BK9002351	314 0852 R1	227
BK9002351	652261	227
BK9002351	7394146	227
BK9002351	42485639	227
BK9002351	JTE0122	227
BK9002351	3662680389	227
BK9002351	81953016173	227
BK9002351	NK1016	227
BK9002351	10577	227
BK9002351	1696 685	227
BK9002351	1696685	227

BK Nr.	Referenz Nr.	Page
BK9002351	1190 131	227
BK9002351	1190131	227
BK9002351	527 056	227
BK9002351	527056	227
BK9002351	525 733	227
BK9002351	525733	227
BK9002351	523 744	227
BK9002351	523744	227
BK9002351	140 362	227
BK9002351	140362	227
BK9002351	681930	227
BK9002351	10574	227
BK9002351	81.95301.6173	227
BK9002351	366 268 03 89	227
BK9002351	0002686289	227
BK9002351	000 268 62 89	227
BK9002351	656085	227
BK9002351	656 085	227
BK9002351	589333	227
BK9002351	589 333	227
BK9002351	1249129	227
BK9002351	1 249 129	227
BK9002351	81.95301.6130	227
BK9002351	81953016130	227
BK9002351	81.95301.6064	227
BK9002351	81953016064	227
BK9002351	81.95301.6170	227
BK9002351	81953016170	227
BK9002352	1696 684	227
BK9002352	10576	227
BK9002352	NK1017	227
BK9002352	19522 01	227
BK9002352	1952201	227
BK9002352	19522	227
BK9002352	1696684	227
BK9002352	1190 132	227
BK9002352	1190132	227
BK9002352	527 055	227
BK9002352	527055	227
BK9002352	525 732	227
BK9002352	525732	227
BK9002352	523 743	227
BK9002352	0297229	227
BK9002352	681931	227
BK9002352	10575	227
BK9002352	JTE0123	227
BK9002352	20936	227
BK9002352	62931	227
BK9002352	14931	227
BK9002352	916324	227
BK9002352	31668	227
BK9002352	3166801	227
BK9002352	31668 01	227
BK9002352	11372	227
BK9002352	1137201	227
BK9002352	11372 01	227
BK9002352	10499	227
BK9002352	81953016174	227
BK9002352	523743	227
BK9002352	81.95301.6063	227
BK9002352	81953016063	227
BK9002352	4248 5638	227
BK9002352	42485638	227
BK9002352	140 363	227
BK9002352	140363	227
BK9002352	1 249 088	227
BK9002352	1249088	227
BK9002352	656 084	227
BK9002352	656084	227
BK9002352	592 106	227

Оригинальные номера запчастей используются только для сравнения.
Они не должны использоваться на упаковочных листах, счетах или накладных, которые выставляются владельцам или перепродавцам.

BK Nr.	Referenz Nr.	Page
BK9002352	592106	227
BK9002352	81.95301.6174	227
BK9002352	81953016131	227
BK9002352	81.95301.6131	227
BK9002352	81953016171	227
BK9002352	371 451	227
BK9002352	371451	227
BK9002352	305 319	227
BK9002352	305319	227
BK9002352	1 384 897	227
BK9002352	1384897	227
BK9002352	366 268 04 89	227
BK9002352	3662680489	227
BK9002352	81.95301.6171	227
BK9002352	0002684789	227
BK9002352	000 268 47 89	227
BK9002352	0002686189	227
BK9002352	000 268 61 89	227
BK9006044	81.32734.6044	228
BK9006044	81327346044	228
BK9006044	85.30001.9636	228
BK9006044	85.32734.6001	228
BK9006044	85300019636	228
BK9006044	85327346001	228
BK9006044	93190556	228
BK9006044	93192627	228
BK9006044	7421318366	228
BK9006044	42634677	228
BK9006044	0501208629	228
BK9006044	0501215358	228
BK9006044	1297004	228
BK9006044	1374723	228
BK9006044	1787556	228
BK9006044	21318366	228
BK9006044	3121607	228
BK9006044	3126232	228
BK910017TRB	81.30300-6002	183
BK910017TRB	81303006002	183
BK910017TRB	81303006003	183
BK910017TRB	93161755	183
BK910017TRB	93161931	183
BK910017TRB	93162073	183
BK910017TRB	81.30300.6003	183
BK910017TRB	5001836993	183
BK910017TRB	3496006000	183
BK910017TRB	3496 006 000	183
BK910017TRB	0002520646/3496 006 000	183
BK910017TRB	0002520646/3496006000	183
BK910017TRB	0002520646	183
BK910017TRB	1328793	183
BK910017TRB	1749126	183
BK910021RB	Q83833370000	182
BK910021RB	N1011010043	182
BK910021RB	N1011010042	182
BK910021RB	8383341000	182
BK910021RB	8383337000	182
BK910021RB	806707	182
BK910021RB	Q83833410000	182
BK910021RB	0012501815	182
BK910021RB	0012509615	182
BK910021RB	002 250 45 15	182
BK910021RB	0022504515	182
BK910021RB	0022508815	182
BK910021RB	0022509615	182
BK910021RB	0032501515	182
BK910021RB	0032506815	182
BK910021RB	8.383.341.000	182
BK910021RB	8.383.337.000	182
BK910021RB	0501008442	182
BK910021RB	10642776	182

BK Nr.	Referenz Nr.	Page
BK910021RB	1368693	182
BK910021RB	1664358	182
BK910021RB	3151000157	182
BK910021RB	3151000157	182
BK910021RB	3151195033	182
BK910021RB	3151273531	182
BK910021RB	36.30550.0003	182
BK910021RB	632101680	182
BK910021RB	5010556025	182
BK910021RB	5010556025	182
BK910021RB	500080321	182
BK910021RB	36305500003	182
BK910021RB	36305500002	182
BK919010	82830007780	13
BK919010	8.283.000.778.0	13
BK919010	4335435160	13
BK919010	433 543 516 0	13
BK919010	0517474840	13
BK919010	05.174.74.84.0	13
BK919010	1 518 704	13
BK919010	1518704	13
BK920002RB	1303821	181
BK920002RB	3151000395	181
BK920002RB	266060	181
BK920002RB	3151152101	181
BK920002RB	3151152102	181
BK920002RB	1261652	181
BK920002RB	81305500078	181
BK920002RB	81305500069	181
BK920002RB	81.30550.0078	181
BK920002RB	81.30550.0069	181
BK920002RB	BK940002RB	181
BK920002RB	ATRB247	181
BK920002RB	BK940006RB	181
BK920008RB	42003474	181
BK920008RB	42003473	181
BK920008RB	42063184	181
BK920008RB	500026520	181
BK920008RB	8.383.189.000	181
BK920008RB	42026898	181
BK920008RB	42026899	181
BK920008RB	3151101031	181
BK920008RB	3151007303	181
BK920008RB	113365	181
BK920008RB	1903936	181
BK920008RB	2443133	181
BK920008RB	8.383.189.000	181
BK920008RB	81.30550.0035	181
BK920008RB	81.30550.0049	181
BK920008RB	42003658	181
BK920008RB	BK930003RB	181
BK920008RB	Q83831890000	181
BK920008RB	0113365	181
BK920008RB	0001141035	181
BK920008RB	01903936	181
BK920008RB	02443133	181
BK920008RB	02475629	181
BK920008RB	8383189000	181
BK920008RB	908069	181
BK920008RB	81305500049	181
BK920008RB	81305500035	181
BK920010RB	5001866625	181
BK920010RB	514454	181
BK920010RB	5516021267	181
BK920010RB	659320	181
BK920010RB	6856112	181
BK920010RB	685611	181
BK920010RB	5001866623	181
BK920010RB	81305500044	181
BK920010RB	81305500032	181

BK Nr.	Referenz Nr.	Page
BK920010RB	81.30550.0060	181
BK920010RB	81.30550.0044	181
BK920010RB	BK930006RB	181
BK920010RB	81305500060	181
BK920010RB	BK940003RB	181
BK920010RB	BK980006RB	181
BK920010RB	81.30550.0032	181
BK920010RB	279810	181
BK920010RB	3151015101	181
BK920010RB	1267988	181
BK920010RB	500090820	181
BK920010RB	5000809155	181
BK920010RB	5000677075	181
BK920010RB	5000613650	181
BK920010RB	5000240864	181
BK920010RB	500008321	181
BK920010RB	5000058221	181
BK920010RB	42061921	181
BK920010RB	3151015301	181
BK920010RB	3151153001	181
BK920010RB	3151199001	181
BK920010RB	3151199002	181
BK920010RB	42003396	181
BK920010RB	42003397	181
BK920011RB	500093920	181
BK920011RB	500067520	181
BK920011RB	5000456367	181
BK920011RB	3151157001	181
BK920011RB	3151066032	181
BK920011RB	3151057001	181
BK920011RB	5160521610	181
BK920011RB	3151274831	181
BK920011RB	42003823	181
BK920011RB	42003834	181
BK920011RB	5000251362	181
BK920011RB	01261558	181
BK920011RB	BK920006RB	181
BK920011RB	81.30550.0041	181
BK920011RB	3151023101	181
BK920011RB	1851117201	181
BK920011RB	03428017	181
BK920011RB	3151000395	181
BK920011RB	81.30550.0026	181
BK920011RB	81.30550.0072	181
BK920011RB	81305500026	181
BK920011RB	81305500041	181
BK920011RB	81305500050	181
BK920011RB	81305500072	181
BK920011RB	81305506019	181
BK920011RB	02440924	181
BK920011RB	01398598	181
BK920011RB	X4155253	181
BK920011RB	BK980007RB	181
BK920011RB	BK940004RB	181
BK920011RB	BK930005RB	181
BK920012RB	81.30000.6600	181
BK920012RB	81.30550.0109	181
BK920012RB	81.30550.0110	181
BK920012RB	81.30550.0116	181
BK920012RB	81300006587	181
BK920012RB	81300006600	181
BK920012RB	81305500109	181
BK920012RB	81305500110	181
BK920012RB	81305500116	181
BK920012RB	81305500103	181
BK920012RB	3151273431	181
BK920012RB	3151169332	181
BK920012RB	81.30550.0103	181
BK920012RB	1810168	181
BK920012RB	1912689	181

BK Nr.	Referenz Nr.	Page
BK920012RB	10945803	181
BK920012RB	10996015	181
BK920012RB	806616	181
BK920012RB	81.30000.6587	181
BK920012RB	1664346	181
BK920012RB	1780332	181
BK920012RB	3151000034	181
BK930001RB	3151000144	182
BK930001RB	5001873287	182
BK930001RB	806508	182
BK930001RB	908050	182
BK930001RB	42543362	182
BK930001RB	5001864270	182
BK930001RB	5001858682	182
BK930001RB	1634627	182
BK930001RB	1905282	182
BK930001RB	1615927	182
BK930003RB	42003473	182
BK930003RB	42003474	182
BK930003RB	42026898	182
BK930003RB	42026899	182
BK930003RB	3151101031	182
BK930003RB	42063184	182
BK930003RB	500026520	182
BK930003RB	0113365	182
BK930003RB	02475629	182
BK930003RB	02443133	182
BK930003RB	01903936	182
BK930003RB	0001141035	182
BK930003RB	3151007303	182
BK930003RB	113365	182
BK930003RB	1903936	182
BK930003RB	42003658	182
BK930003RB	BK920008RB	182
BK930003RB	Q83831890000	182
BK930003RB	908069	182
BK930003RB	8383189000	182
BK930003RB	81305500035	182
BK930003RB	81305500049	182
BK930003RB	2443133	182
BK930003RB	81.30550.0049	182
BK930003RB	81.30550.0035	182
BK930003RB	8.383.189.000	182
BK930003RB	8.383.189.000	182
BK9300044WB	81264406025	267
BK9300044WB	81264406033	267
BK9300044WB	82264400058	267
BK9300044WB	82264406001	267
BK9300044WB	82264406019	267
BK9300044WB	82264406058	267
BK9300044WB	85200009357	267
BK9300044WB	85264400005	267
BK9300044WB	81264406019	267
BK9300044WB	81264406018	267
BK9300044WB	81264406015	267
BK9300044WB	81.26440.6033	267
BK9300044WB	BK9300788WB	267
BK9300044WB	BK9300956WB	267
BK9300044WB	BK9300963WB	267
BK9300044WB	TIR500	267
BK9300044WB	81264400064	267
BK9300044WB	81264406005	267
BK9300044WB	81264406008	267
BK9300044WB	BK9300075WB	267
BK9300044WB	86038449	267
BK9300044WB	259626	267
BK9300044WB	269777	267
BK9300044WB	4381844	267
BK9300044WB	4381851	267
BK9300044WB	504352	267

Оригинальные номера запчастей используются только для сравнения.
Они не должны использоваться на упаковочных листах, счетах или накладных, которые выставляются владельцам или перепродавцам.

BK Nr.	Referenz Nr.	Page
BK9300044WB	513952	267
BK9300044WB	5516038449	267
BK9300044WB	81264400058	267
BK9300044WB	179415	267
BK9300044WB	150712010	267
BK9300044WB	1369355	267
BK9300044WB	0008202345	267
BK9300044WB	0008202845	267
BK9300044WB	0008203145	267
BK9300044WB	0008203245	267
BK9300044WB	0008203345	267
BK9300044WB	0008207945	267
BK9300044WB	01230229	267
BK9300044WB	132500	267
BK930005RB	3151066032	182
BK930005RB	3151157001	182
BK930005RB	5000456367	182
BK930005RB	500067520	182
BK930005RB	500093920	182
BK930005RB	5160521610	182
BK930005RB	3151057001	182
BK930005RB	3151023101	182
BK930005RB	1851117201	182
BK930005RB	03428017	182
BK930005RB	02440924	182
BK930005RB	01398598	182
BK930005RB	3151000395	182
BK930005RB	2440924	182
BK930005RB	3151274831	182
BK930005RB	42003823	182
BK930005RB	42003834	182
BK930005RB	BK920006RB	182
BK930005RB	X4155253	182
BK930005RB	BK980007RB	182
BK930005RB	BK940004RB	182
BK930005RB	81305506019	182
BK930005RB	BK920011RB	182
BK930005RB	81305500072	182
BK930005RB	81305500050	182
BK930005RB	5000251362	182
BK930005RB	01261558	182
BK930005RB	81.30550.0026	182
BK930005RB	81.30550.0072	182
BK930005RB	81305500026	182
BK930005RB	81305500041	182
BK9300068WB	81264400057	266
BK9300068WB	81264400053	266
BK9300068WB	81264400046	266
BK9300068WB	81.26440.0057	266
BK9300068WB	6799352	266
BK9300068WB	6799307	266
BK9300068WB	6772680	266
BK9300068WB	648022	266
BK9300068WB	81264400065	266
BK9300068WB	81264406022	266
BK9300068WB	81264406034	266
BK9300068WB	TIR604	266
BK9300068WB	BK9300975WB	266
BK9300068WB	BK9300931WB	266
BK9300068WB	BK9300608WB	266
BK9300068WB	BK9300356WB	266
BK9300068WB	BK9300131WB	266
BK9300068WB	85264400046	266
BK9300068WB	85200009975	266
BK9300068WB	47244074	266
BK9300068WB	3397010058	266
BK9300068WB	02606687	266
BK9300068WB	0018201045	266
BK9300068WB	0018200245	266
BK9300068WB	0008209345	266

BK Nr.	Referenz Nr.	Page
BK9300068WB	0008209245	266
BK9300068WB	0008208245	266
BK9300068WB	0008206045	266
BK9300068WB	0008205045	266
BK9300068WB	1070120	266
BK9300068WB	1260954	266
BK9300068WB	1260954G	266
BK9300068WB	3127644	266
BK9300068WB	3126731	266
BK9300068WB	288204	266
BK9300068WB	20826597	266
BK9300068WB	20537764	266
BK9300068WB	1742920	266
BK9300068WB	132600	266
BK9300068WB	1323416	266
BK930006RB	3151199001	182
BK930006RB	5000240864	182
BK930006RB	500008321	182
BK930006RB	5000058221	182
BK930006RB	42061921	182
BK930006RB	500090820	182
BK930006RB	5000809155	182
BK930006RB	3151199002	182
BK930006RB	42003396	182
BK930006RB	42003397	182
BK930006RB	279810	182
BK930006RB	3151015101	182
BK930006RB	3151015301	182
BK930006RB	3151153001	182
BK930006RB	BK920010RB	182
BK930006RB	42061921	182
BK930006RB	5000613650	182
BK930006RB	5000677075	182
BK930006RB	1267988	182
BK930006RB	BK980006RB	182
BK930006RB	BK940003RB	182
BK930006RB	81305500060	182
BK930006RB	81.30550.0044	182
BK930006RB	81.30550.0060	182
BK930006RB	81305500032	182
BK930006RB	81305500044	182
BK930006RB	659320	182
BK930006RB	5001866623	182
BK930006RB	5001866625	182
BK930006RB	514454	182
BK930006RB	5516021267	182
BK930006RB	81.30550.0032	182
BK930006RB	685611	182
BK930006RB	6856112	182
BK9300070WB	132901	268
BK9300070WB	1517872	268
BK9300070WB	3397018191	268
BK9300070WB	81.26440.0060	268
BK9300070WB	BK9300071WB	268
BK9300070WB	81264400060	268
BK9300070WB	TIR900	268
BK9300071WB	BK9300070WB	267
BK9300071WB	TIR900	267
BK9300071WB	81264400060	267
BK9300071WB	81.26440.0060	267
BK9300071WB	3397018191	267
BK9300071WB	1517872	267
BK9300071WB	132901	267
BK9300075WB	132500	267
BK9300075WB	01230229	267
BK9300075WB	0008207945	267
BK9300075WB	0008203345	267
BK9300075WB	0008203245	267
BK9300075WB	0008203145	267
BK9300075WB	0008202845	267

BK Nr.	Referenz Nr.	Page
BK9300075WB	0008202345	267
BK9300075WB	1369355	267
BK9300075WB	150712010	267
BK9300075WB	179415	267
BK9300075WB	81264400058	267
BK9300075WB	5516038449	267
BK9300075WB	513952	267
BK9300075WB	504352	267
BK9300075WB	4381851	267
BK9300075WB	4381844	267
BK9300075WB	269777	267
BK9300075WB	259626	267
BK9300075WB	81264400018	267
BK9300075WB	81.26440.0064	267
BK9300075WB	BK9300044WB	267
BK9300075WB	81264406015	267
BK9300075WB	81264406008	267
BK9300075WB	81264406005	267
BK9300075WB	81264400064	267
BK9300075WB	TIR500	267
BK9300075WB	BK9300963WB	267
BK9300075WB	BK9300956WB	267
BK9300075WB	BK9300788WB	267
BK9300075WB	81264406018	267
BK9300075WB	81264406019	267
BK9300075WB	81264406025	267
BK9300075WB	86038449	267
BK9300075WB	85264400005	267
BK9300075WB	85200009357	267
BK9300075WB	82264406058	267
BK9300075WB	82264406019	267
BK9300075WB	82264406001	267
BK9300075WB	82264400058	267
BK9300075WB	81264406033	267
BK930009RB	504148901	180
BK930009RB	504158912	180
BK930009RB	504222042	180
BK930009RB	504385079	180
BK930009RB	504385079	180
BK930009RB	7485123226	180
BK930009RB	504120865	180
BK930009RB	500397755	180
BK930009RB	500335068	180
BK930009RB	500317671	180
BK930009RB	500317617	180
BK930009RB	500305439	180
BK930009RB	5001873287	180
BK930009RB	5001864270	180
BK930009RB	5001858682	180
BK930009RB	81.30550.0114	180
BK930009RB	81305500096	180
BK930009RB	5001858682	180
BK930009RB	42543362	180
BK930009RB	3151000144	180
BK930009RB	1905282	180
BK930009RB	1634627	180
BK930009RB	1615927	180
BK930009RB	5001873287	180
BK930009RB	806508	180
BK930009RB	98436188	180
BK930009RB	908013	180
BK930009RB	81305500114	180
BK930009RB	81305500104	180
BK930009RB	81305500102	180
BK930009RB	81305500101	180
BK930009RB	5001864270	180
BK930009RB	500081130	180
BK930009RB	81.30550.0104	180
BK930009RB	1904796	180
BK930009RB	1904785	180

BK Nr.	Referenz Nr.	Page
BK930009RB	1904779	180
BK930009RB	1904756	180
BK930009RB	1805282	180
BK930009RB	123157	180
BK930009RB	0501319199	180
BK930009RB	0501318530	180
BK930009RB	0501217514	180
BK930009RB	0501213679	180
BK930009RB	0501213678	180
BK930009RB	01805282	180
BK930009RB	0002543008	180
BK930009RB	42114856	180
BK930009RB	1908508	180
BK930009RB	1908518	180
BK930009RB	500052520	180
BK930009RB	500052510	180
BK930009RB	5000525100	180
BK930009RB	42556650	180
BK930009RB	42104476	180
BK930009RB	42102103	180
BK930009RB	36305500001	180
BK930009RB	36.30550.0001	180
BK930009RB	3151225031	180
BK930009RB	1908524	180
BK930009RB	2992486	180
BK930009RB	3151 000 144	180
BK930009RB	3151000144	180
BK930009RB	3151203031	180
BK930009RB	3151225001	180
BK9300131WB	81264400053	266
BK9300131WB	81264400046	266
BK9300131WB	6799352	266
BK9300131WB	6799307	266
BK9300131WB	6772680	266
BK9300131WB	648022	266
BK9300131WB	47244074	266
BK9300131WB	3397010058	266
BK9300131WB	81264400057	266
BK9300131WB	81264400065	266
BK9300131WB	81264406022	266
BK9300131WB	TIR604	266
BK9300131WB	BK9300975WB	266
BK9300131WB	BK9300608WB	266
BK9300131WB	BK9300931WB	266
BK9300131WB	BK9300356WB	266
BK9300131WB	85264400046	266
BK9300131WB	85200009975	266
BK9300131WB	81264406034	266
BK9300131WB	3127644	266
BK9300131WB	3126731	266
BK9300131WB	0018200245	266
BK9300131WB	0008209345	266
BK9300131WB	0008209245	266
BK9300131WB	0008208245	266
BK9300131WB	0008206045	266
BK9300131WB	0008205045	266
BK9300131WB	1070 120	266
BK9300131WB	BK9300068WB	266
BK9300131WB	0018201045	266
BK9300131WB	02606687	266
BK9300131WB	1070120	266
BK9300131WB	288204	266
BK9300131WB	20826597	266
BK9300131WB	20537764	266
BK9300131WB	1742920	266
BK9300131WB	132600	266
BK9300131WB	1323416	266
BK9300131WB	1260954G	266
BK9300131WB	1260954	266
BK9300269WB	132560	267

Оригинальные номера запчастей используются только для сравнения.
Они не должны использоваться на упаковочных листах, счетах или накладных, которые выставляются владельцам или перепродавцам.

BK Nr.	Referenz Nr.	Page
BK9300269WB	386258	267
BK9300269WB	TIR551	267
BK9300398WB	1408385	266
BK9300398WB	1405388	266
BK9300398WB	1405387	266
BK9300398WB	1401103	266
BK9300556WB	001 820 05 45	268
BK9300556WB	1238776	268
BK9300556WB	0018201545	268
BK9300556WB	0018200545	268
BK9300556WB	BK9300844WB	268
BK9300556WB	ABU8833	268
BK9300556WB	BK9300709WB	268
BK9300556WB	9XW862055001	268
BK9300556WB	132550	268
BK9300556WB	1288698	268
BK9300556WB	1238777	268
BK9300602WB	0018204745	266
BK9300602WB	093 255 066	266
BK9300602WB	093255066	266
BK9300602WB	132650	266
BK9300602WB	1517868	266
BK9300602WB	0018201145	266
BK9300602WB	0008208145	266
BK9300602WB	0018200445	266
BK9300602WB	0008208045	266
BK9300602WB	0008200445	266
BK9300602WB	2082 659-1	266
BK9300602WB	2082659-1	266
BK9300602WB	BK9300156WB	266
BK9300602WB	20537740	266
BK9300602WB	T65H01/C02	266
BK9300602WB	8143709	266
BK9300602WB	8189186	266
BK9300602WB	T65H01/C02	266
BK9300602WB	BK9300756WB	266
BK9300602WB	99449507	266
BK9300602WB	99439209	266
BK9300602WB	93162770	266
BK9300602WB	8189631	266
BK9300602WB	20826591	266
BK9300602WB	2994628	266
BK9300602WB	42324389	266
BK9300602WB	500025844	266
BK9300602WB	504287756	266
BK9300608WB	1070120	266
BK9300608WB	1260954	266
BK9300608WB	1260954G	266
BK9300608WB	1323416	266
BK9300608WB	132600	266
BK9300608WB	1742920	266
BK9300608WB	20537764	266
BK9300608WB	20826597	266
BK9300608WB	02606687	266
BK9300608WB	0018201045	266
BK9300608WB	0018200245	266
BK9300608WB	2082659-7	266
BK9300608WB	2082 659-7	266
BK9300608WB	BK9300068WB	266
BK9300608WB	0008205045	266
BK9300608WB	0008206045	266
BK9300608WB	0008208245	266
BK9300608WB	0008209245	266
BK9300608WB	0008209345	266
BK9300608WB	288204	266
BK9300608WB	3126731	266
BK9300608WB	3127644	266
BK9300608WB	81264406034	266
BK9300608WB	85200009975	266
BK9300608WB	85264400046	266

BK Nr.	Referenz Nr.	Page
BK9300608WB	BK9300131WB	266
BK9300608WB	BK9300356WB	266
BK9300608WB	BK9300931WB	266
BK9300608WB	BK9300975WB	266
BK9300608WB	TIR604	266
BK9300608WB	81264406022	266
BK9300608WB	81264400065	266
BK9300608WB	81264400057	266
BK9300608WB	3397010058	266
BK9300608WB	47244074	266
BK9300608WB	648022	266
BK9300608WB	6772680	266
BK9300608WB	6799307	266
BK9300608WB	6799352	266
BK9300608WB	81264400046	266
BK9300608WB	81264400053	266
BK9300756WB	093255066	268
BK9300756WB	093 255 066	268
BK9300756WB	0018204745	268
BK9300756WB	0018201145	268
BK9300756WB	0008208145	268
BK9300756WB	132650	268
BK9300756WB	1517868	268
BK9300756WB	20537740	268
BK9300756WB	8189186	268
BK9300756WB	001 820 47 45	268
BK9300756WB	BK9300156WB	268
BK9300756WB	8143709	268
BK9300756WB	0018200445	268
BK9300756WB	0008208045	268
BK9300756WB	0008200445	268
BK9300756WB	T65H01/C02	268
BK9300756WB	99449507	268
BK9300756WB	BK9300602WB	268
BK9300756WB	T65H01/C02	268
BK9300756WB	20826591	268
BK9300756WB	2994628	268
BK9300756WB	42324389	268
BK9300756WB	99439209	268
BK9300756WB	93162770	268
BK9300756WB	8189631	268
BK9300756WB	504287756	268
BK9300756WB	500025844	268
BK9300788WB	132500	267
BK9300788WB	01230229	267
BK9300788WB	0008207945	267
BK9300788WB	0008203345	267
BK9300788WB	0008203245	267
BK9300788WB	0008203145	267
BK9300788WB	0008202845	267
BK9300788WB	0008202345	267
BK9300788WB	1369355	267
BK9300788WB	150712010	267
BK9300788WB	179415	267
BK9300788WB	81264400058	267
BK9300788WB	5516038449	267
BK9300788WB	513952	267
BK9300788WB	504352	267
BK9300788WB	4381851	267
BK9300788WB	4381844	267
BK9300788WB	269777	267
BK9300788WB	259626	267
BK9300788WB	BK9300044WB	267
BK9300788WB	BK9300075WB	267
BK9300788WB	81264406015	267
BK9300788WB	81264406008	267
BK9300788WB	81264406005	267
BK9300788WB	81264400064	267
BK9300788WB	TIR500	267
BK9300788WB	BK9300963WB	267

BK Nr.	Referenz Nr.	Page
BK9300788WB	BK9300956WB	267
BK9300788WB	3397018964	267
BK9300788WB	81264406018	267
BK9300788WB	81264406019	267
BK9300788WB	81264406025	267
BK9300788WB	86038449	267
BK9300788WB	85264400005	267
BK9300788WB	85200009357	267
BK9300788WB	82264406058	267
BK9300788WB	82264406019	267
BK9300788WB	82264406001	267
BK9300788WB	82264400058	267
BK9300788WB	81264406033	267
BK9300931WB	81264400057	266
BK9300931WB	81264400053	266
BK9300931WB	81264400046	266
BK9300931WB	6799352	266
BK9300931WB	6799307	266
BK9300931WB	6772680	266
BK9300931WB	648022	266
BK9300931WB	47244074	266
BK9300931WB	81264400065	266
BK9300931WB	81264406022	266
BK9300931WB	TIR604	266
BK9300931WB	BK9300975WB	266
BK9300931WB	BK9300608WB	266
BK9300931WB	BK9300356WB	266
BK9300931WB	BK9300131WB	266
BK9300931WB	85264400046	266
BK9300931WB	85200009975	266
BK9300931WB	81264406034	266
BK9300931WB	3397010058	266
BK9300931WB	3127644	266
BK9300931WB	3126731	266
BK9300931WB	0018201045	266
BK9300931WB	0018200245	266
BK9300931WB	0008209345	266
BK9300931WB	0008209245	266
BK9300931WB	0008208245	266
BK9300931WB	0008206045	266
BK9300931WB	0008205045	266
BK9300931WB	BK9300068WB	266
BK9300931WB	02606687	266
BK9300931WB	1070120	266
BK9300931WB	288204	266
BK9300931WB	20826597	266
BK9300931WB	20537764	266
BK9300931WB	1742920	266
BK9300931WB	132600	266
BK9300931WB	1323416	266
BK9300931WB	1260954G	266
BK9300931WB	1260954	266
BK9300956WB	81264406033	267
BK9300956WB	82264400058	267
BK9300956WB	82264406001	267
BK9300956WB	82264406019	267
BK9300956WB	82264406058	267
BK9300956WB	85200009357	267
BK9300956WB	85264400005	267
BK9300956WB	86038449	267
BK9300956WB	81264406025	267
BK9300956WB	81264406019	267
BK9300956WB	81264406018	267
BK9300956WB	000 820 79 45	267
BK9300956WB	BK9300788WB	267
BK9300956WB	BK9300963WB	267
BK9300956WB	TIR500	267
BK9300956WB	81264400064	267
BK9300956WB	81264406005	267
BK9300956WB	81264406008	267

BK Nr.	Referenz Nr.	Page
BK9300956WB	81264406015	267
BK9300956WB	BK9300075WB	267
BK9300956WB	BK9300044WB	267
BK9300956WB	259626	267
BK9300956WB	269777	267
BK9300956WB	4381844	267
BK9300956WB	4381851	267
BK9300956WB	504352	267
BK9300956WB	513952	267
BK9300956WB	5516038449	267
BK9300956WB	81264400058	267
BK9300956WB	179415	267
BK9300956WB	150712010	267
BK9300956WB	1369355	267
BK9300956WB	0008202345	267
BK9300956WB	0008202845	267
BK9300956WB	0008203145	267
BK9300956WB	0008203245	267
BK9300956WB	0008203345	267
BK9300956WB	0008207945	267
BK9300956WB	01230229	267
BK9300956WB	132500	267
BK940001RB	3151182203	183
BK940001RB	1334350	183
BK940001RB	1287806	183
BK940001RB	1230548	183
BK940003RB	5000240864	183
BK940003RB	3151199001	183
BK940003RB	3151199002	183
BK940003RB	42003396	183
BK940003RB	42003397	183
BK940003RB	279810	183
BK940003RB	3151015101	183
BK940003RB	500008321	183
BK940003RB	5000058221	183
BK940003RB	42061921	183
BK940003RB	500090820	183
BK940003RB	5000809155	183
BK940003RB	5000613650	183
BK940003RB	5000677075	183
BK940003RB	352193	183
BK940003RB	BK920010RB	183
BK940003RB	3151015301	183
BK940003RB	3151153001	183
BK940003RB	1267988	183
BK940003RB	BK930006RB	183
BK940003RB	81305500060	183
BK940003RB	BK980006RB	183
BK940003RB	81305500044	183
BK940003RB	81305500032	183
BK940003RB	81.30550.0060	183
BK940003RB	81.30550.0044	183
BK940003RB	5001866623	183
BK940003RB	659320	183
BK940003RB	6856112	183
BK940003RB	685611	183
BK940003RB	81.30550.0032	183
BK940003RB	5516021267	183
BK940003RB	514454	183
BK940003RB	5001866625	183
BK940005RB	5000058221	181
BK940005RB	5000240864	181
BK940005RB	5000613650	181
BK940005RB	5000677075	181
BK940005RB	5000809155	181
BK940005RB	5001866623	181
BK940005RB	5516021267	181
BK940005RB	279816	181
BK940005RB	1310137	181
BK940005RB	5000677075	181

Оригинальные номера запчастей используются только для сравнения.
Они не должны использоваться на упаковочных листах, счетах или накладных, которые выставляются владельцам или перепродавцам.

BK Nr.	Referenz Nr.	Page
BK940005RB	1267988	181
BK940005RB	5001866625	181
BK940005RB	514454	181
BK940005RB	5516021267	181
BK940005RB	659320	181
BK940005RB	279810	181
BK940005RB	3151199001	181
BK940006RB	81.30550.0069	183
BK940006RB	81.30550.0078	183
BK940006RB	81305500069	183
BK940006RB	81305500078	183
BK940006RB	ATRB247	183
BK940006RB	BK940002RB	183
BK940006RB	266060	183
BK940006RB	3151152101	183
BK940006RB	3151152102	183
BK940006RB	3151000395	183
BK940006RB	1261652	183
BK940006RB	1303821	183
BK940006RB	BK920002RB	183
BK940008RB	42063184	183
BK940008RB	3151101031	183
BK940008RB	3151007303	183
BK940008RB	113365	183
BK940008RB	358511	183
BK940008RB	BK980004RB	183
BK940008RB	500026520	183
BK940008RB	8.383.189.000	183
BK940008RB	0113365	183
BK940008RB	81305500049	183
BK940008RB	81305500035	183
BK940008RB	81.30550.0049	183
BK940008RB	81.30550.0035	183
BK940008RB	8.383.189.000	183
BK940009RB	81.30550.0113	182
BK940009RB	81.30550.0117	182
BK940009RB	81305500117	182
BK940009RB	81305500113	182
BK940009RB	1142188	182
BK940009RB	BK910024RB	182
BK940009RB	500107220	182
BK940009RB	3151273731	182
BK940009RB	3151000335	182
BK940009RB	1 142 188	182
BK940009RB	0022504915	182
BK940009RB	0022506315	182
BK940009RB	0022508315	182
BK940009RB	0032501415	182
BK940009RB	1154221	182
BK940037RB	7485127008	180
BK940037RB	504385080	180
BK940037RB	504237895	180
BK940037RB	503138923	180
BK940037RB	3151000679	180
BK940037RB	3151000493	180
BK940037RB	3151 000 493	180
BK940037RB	7485127008	180
BK940037RB	81.30550.0249	180
BK940037RB	81.30550.0251	180
BK940037RB	81.30550.0255	180
BK940037RB	81305500249	180
BK940037RB	81305500251	180
BK940037RB	81305500255	180
BK940037RB	A0002543208	180
BK940037RB	A0032502215	180
BK940037RB	1830316	180
BK940037RB	1829974R	180
BK940037RB	1822487	180
BK940037RB	0002543208	180
BK940037RB	0032502215	180

BK Nr.	Referenz Nr.	Page
BK940037RB	0501214928	180
BK940037RB	0501214938	180
BK940037RB	0501215086	180
BK940037RB	0501215165	180
BK940037RB	0501215556	180
BK940037RB	0501215566	180
BK940037RB	0501217513	180
BK940037RB	1820662R	180
BK940037RB	1820661R	180
BK940037RB	1816435R	180
BK940037RB	1746150	180
BK940037RB	1697725	180
BK940037RB	1686642	180
BK940037RB	10492338	180
BK9500145	50A790	165
BK9500145	50-A79-0	165
BK9500145	900222	165
BK9500145	438 600 224 0	165
BK9500145	1 283 732	165
BK9500145	755 262	165
BK9500145	740 021	165
BK9500145	380 585	165
BK9500145	360 585	165
BK9500145	256 260	165
BK9500145	252 620	165
BK9500145	1 328 748	165
BK9500145	1 239 874	165
BK9500145	124 874	165
BK9500145	131 080	165
BK9500145	JHZ5002	165
BK9500145	50A440	165
BK9500145	50-A44-0	165
BK9500145	112 145	165
BK9500145	T1045	165
BK9500145	V2040	165
BK9500145	JHZ5051	165
BK9500145	2759	165
BK9500145	131 427	165
BK9500145	112 002	165
BK9500145	438 600 309 0	165
BK9500145	4386003090	165
BK9500145	40021	165
BK9500145	1 282 623	165
BK9500145	1 282 624	165
BK9500145	256260	165
BK9500145	252620	165
BK9500145	1328748	165
BK9500145	131427	165
BK9500145	131080	165
BK9500145	1283732	165
BK9500145	1282624	165
BK9500145	1282623	165
BK9500145	124874	165
BK9500145	1239874	165
BK9500145	112145	165
BK9500145	112002	165
BK9500145	360585	165
BK9500145	380585	165
BK9500145	4386002240	165
BK9500145	T5255	165
BK9500145	T5046	165
BK9500145	T5045	165
BK9500145	90-2128	165
BK9500145	902128	165
BK9500145	890652	165
BK9500145	755262	165
BK9500145	740021	165
BK9500145	50-C22-0	165
BK9500145	50C220	165
BK9500145	50-A72-0	165

BK Nr.	Referenz Nr.	Page
BK9500145	50A720	165
BK9500161	1377827	164
BK9500161	375221	164
BK9500161	895161	164
BK9500161	CB0012	164
BK9500161	CB0043	164
BK9500161	1265276	164
BK9500161	910407	164
BK9500161	1 377 827	164
BK9500161	1 265 276	164
BK9500161	375 221	164
BK9500161	762 784	164
BK9500161	762784	164
BK9500173	1 319 672	164
BK9500173	1 337 159	164
BK9500173	1 387 327	164
BK9500173	1 623 464	164
BK9500173	910404	164
BK9500173	30-G43-0	164
BK9500173	30G430	164
BK9500173	CB0044	164
BK9500173	895173	164
BK9500173	312780	164
BK9500173	315587	164
BK9500173	315 587	164
BK9500173	1319672	164
BK9500173	1337159	164
BK9500173	1387327	164
BK9500173	1623464	164
BK9500173	312 780	164
BK9500174	910405	164
BK9500174	315 586	164
BK9500174	315586	164
BK9500174	312 781	164
BK9500174	312781	164
BK9500174	30-G44-0	164
BK9500174	30G440	164
BK9500174	1 792 422	164
BK9500174	1 623 465	164
BK9500174	1 319 673	164
BK9500174	1319673	164
BK9500174	1387326	164
BK9500174	1623465	164
BK9500174	1792422	164
BK9500174	895174	164
BK9500174	CB0049	164
BK9500174	1 387 326	164
BK9500193	CB0048	164
BK9500193	895163	164
BK9500193	1265277	164
BK9500193	1265275	164
BK9500193	375222	164
BK9500193	80-5031	164
BK9500193	805031	164
BK9500193	1 265 277	164
BK9500193	1 265 275	164
BK9500193	375 222	164
BK9500260	7 0302 099	166
BK9500260	70302099	166
BK9500260	40-970-0	166
BK9500260	409700	166
BK9500260	70313745	166
BK9500260	7 0313 745	166
BK9500260	70321619	166
BK9500260	7 0321 619	166
BK9500260	902387	166
BK9500260	90-2387	166
BK9500260	3112260	166
BK9500260	3112 260	166
BK9500260	XZK1013	166

BK Nr.	Referenz Nr.	Page
BK9500260	1 194 745	166
BK9500260	131 105	166
BK9500260	40122	166
BK9500260	B5295	166
BK9500260	JHB5064	166
BK9500260	890143B	166
BK9500260	890931B	166
BK9500260	1194745	166
BK9500260	131105	166
BK9500442	02.3702.16.00	165
BK9500442	890441	165
BK9500442	02.3722.14.00	165
BK9500442	02.3722.04.00	165
BK9500442	02.3702.52.00	165
BK9500442	02.3702.36.00	165
BK9500442	02.3702.19.00	165
BK9500442	02.3722.83.00	165
BK9500442	F5224	165
BK9500442	0237021600	165
BK9500442	BK9500868	165
BK9500442	50-897-2	165
BK9500442	BK9500561	165
BK9500442	508972	165
BK9500442	50-897-0	165
BK9500442	508970	165
BK9500442	170182	165
BK9500442	1336821	165
BK9500442	0237229000	165
BK9500442	0237228300	165
BK9500442	F5004	165
BK9500442	890494	165
BK9500442	91-2207	165
BK9500442	2 376 0026 00	165
BK9500442	508973	165
BK9500442	912207	165
BK9500442	312 561	165
BK9500442	170 182	165
BK9500442	125 442	165
BK9500442	123 868	165
BK9500442	890497	165
BK9500442	1 336 821	165
BK9500442	02.3722.90.00	165
BK9500442	50-897-3	165
BK9500442	2 376 4026 00	165
BK9500442	2376002600	165
BK9500442	125442	165
BK9500442	123868	165
BK9500442	0237221400	165
BK9500442	0237220400	165
BK9500442	0237025200	165
BK9500442	0237023600	165
BK9500442	0237021900	165
BK9500442	312561	165
BK9500442	2376402600	165
BK9500561	0237021600	165
BK9500561	02.3702.19.00	165
BK9500561	02.3702.36.00	165
BK9500561	02.3702.52.00	165
BK9500561	02.3722.04.00	165
BK9500561	02.3722.14.00	165
BK9500561	890494	165
BK9500561	F5224	165
BK9500561	91-2207	165
BK9500561	0237021900	165
BK9500561	02.3702.16.00	165
BK9500561	890441	165
BK9500561	50-897-2	165
BK9500561	F5004	165
BK9500561	0237228300	165
BK9500561	0237229000	165

Оригинальные номера запчастей используются только для сравнения.
Они не должны использоваться на упаковочных листах, счетах или накладных, которые выставляются владельцам или перепродавцам.

BK Nr.	Referenz Nr.	Page
BK9500561	1336821	165
BK9500561	170182	165
BK9500561	508970	165
BK9500561	50-897-0	165
BK9500561	508972	165
BK9500561	BK9500868	165
BK9500561	0237023600	165
BK9500561	0237025200	165
BK9500561	02.3722.83.00	165
BK9500561	02.3722.90.00	165
BK9500561	1 336 821	165
BK9500561	890497	165
BK9500561	123 868	165
BK9500561	125 442	165
BK9500561	170 182	165
BK9500561	BK9500442	165
BK9500561	312 561	165
BK9500561	912207	165
BK9500561	50-897-3	165
BK9500561	508973	165
BK9500561	0237220400	165
BK9500561	0237221400	165
BK9500561	123868	165
BK9500561	125442	165
BK9500561	2 376 0026 00	165
BK9500561	2 376 4026 00	165
BK9500561	2376002600	165
BK9500561	2376402600	165
BK9500561	312561	165
BK9500696	131 696	165
BK9500696	81.43702.6100	165
BK9500696	315151	165
BK9500696	315 151	165
BK9500696	900295	165
BK9500696	50-B84-0	165
BK9500696	50B840	165
BK9500696	90-2765	165
BK9500696	T5263	165
BK9500696	83 654	165
BK9500696	83654	165
BK9500696	083654	165
BK9500696	1283742	165
BK9500696	131696	165
BK9500696	81.43701.6905	165
BK9500696	81437016905	165
BK9500696	81437026100	165
BK9500696	890782	165
BK9500696	902765	165
BK9500696	083 654	165
BK9500755	101755	165
BK9500755	503291	165
BK9500755	50-329-1	165
BK9500755	505464	165
BK9500755	890806	165
BK9500755	505 464	165
BK9500755	T5142	165
BK9500755	901642	165
BK9500755	4281	165
BK9500755	90-1642	165
BK9500755	JHX5020	165
BK9500755	101 755	165
BK9500755	940007	165
BK9500794	378225	165
BK9500794	1283743	165
BK9500794	1283733	165
BK9500794	106028	165
BK9500794	901642	165
BK9500794	4386002880	165
BK9500794	503510	165
BK9500794	50-351-0	165
BK9500794	509190	165
BK9500794	50-919-0	165
BK9500794	617739	165
BK9500794	T5143	165
BK9500794	940007	165
BK9500794	JHZ5119	165
BK9500794	JHX5034	165
BK9500794	438 600 288 0	165
BK9500794	106 028	165
BK9500794	1 283 733	165
BK9500794	1 283 743	165
BK9500794	378 225	165
BK9500794	617 739	165
BK9500794	50023	165
BK9500794	JHZ5146	165
BK9500794	T5141	165
BK9500794	4218	165
BK9500794	4146	165
BK9500868	0237228300	166
BK9500868	F5004	166
BK9500868	50-897-2	166
BK9500868	312 561	166
BK9500868	BK9500442	166
BK9500868	170 182	166
BK9500868	125 442	166
BK9500868	123 868	166
BK9500868	890497	166
BK9500868	1 336 821	166
BK9500868	02.3722.90.00	166
BK9500868	0237229000	166
BK9500868	1336821	166
BK9500868	0237023600	166
BK9500868	0237025200	166
BK9500868	0237220400	166
BK9500868	0237221400	166
BK9500868	123868	166
BK9500868	125442	166
BK9500868	2 376 0026 00	166
BK9500868	2 376 4026 00	166
BK9500868	2376002600	166
BK9500868	2376402600	166
BK9500868	312561	166
BK9500868	508973	166
BK9500868	50-897-3	166
BK9500868	912207	166
BK9500868	02.3722.83.00	166
BK9500868	0237021900	166
BK9500868	91-2207	166
BK9500868	170182	166
BK9500868	508970	166
BK9500868	50-897-0	166
BK9500868	508972	166
BK9500868	BK9500561	166
BK9500868	890441	166
BK9500868	02.3702.16.00	166
BK9500868	0237021600	166
BK9500868	02.3702.19.00	166
BK9500868	F5224	166
BK9500868	890494	166
BK9500868	02.3722.14.00	166
BK9500868	02.3722.04.00	166
BK9500868	02.3702.52.00	166
BK9500868	02.3702.36.00	166
BK9506055	JHK5050	164
BK9506055	CB0042	164
BK9506055	261726	164
BK9506055	26-1726	164
BK9506055	1003	164
BK9506055	917661	164
BK9506055	1 303 516	164
BK9506055	1303516	164
BK9506055	1 436 055	164
BK9506055	1436055	164
BK9700032	500059770	214
BK9700032	500697757	214
BK9700032	8.383.292.000 B	214
BK9700032	8.383.292.000	214
BK9700032	8.383.318.000	214
BK9700032	805600	214
BK9700032	500059768	214
BK9700032	42102947	214
BK9700032	42102099	214
BK9700032	42102097	214
BK9700032	3482083041	214
BK9700032	3482083032	214
BK9700032	1904751	214
BK9700032	143020310	214
BK9700032	805724	214
BK9700032	805827	214
BK9700032	81.30000.6601	214
BK9700032	N1011009971	214
BK9700032	8383318000	214
BK9700032	8383292000	214
BK9700032	8383292000B	214
BK9700032	81303059194	214
BK9700032	81303059193	214
BK9700032	81303059191	214
BK9700032	81303059166	214
BK9700032	81303050194	214
BK9700032	81303050193	214
BK9700032	81303050191	214
BK9700032	81303050182	214
BK9700032	81303050179	214
BK9700032	81.30000.6602	214
BK9700032	1329549R	214
BK9700032	1329549	214
BK9700032	3482 083 032	214
BK9700032	81.30305.0165	214
BK9700032	81.30305.0158	214
BK9700032	81.30305.0139	214
BK9700032	81.30305.0138	214
BK9700032	81303050166	214
BK9700032	81303050165	214
BK9700032	81303050158	214
BK9700032	81303050139	214
BK9700032	81303050138	214
BK9700032	1829974R	214
BK9700032	81.30000.6587	214
BK9700032	81300006587	214
BK9700032	81.30000.6600	214
BK9700032	81300006600	214
BK9700032	81.30305.0179	214
BK9700032	81.30305.0182	214
BK9700032	1329549A	214
BK9700032	1204205R	214
BK9700032	1204205	214
BK9700032	1204205A	214
BK9700032	01904779	214
BK9700032	01904752	214
BK9700032	01904751	214
BK9700032	81300006602	214
BK9700032	81300006601	214
BK9700032	81.30305.0191	214
BK9700032	81.30305.0193	214
BK9700032	81.30305.0194	214
BK9700032	81.30305.9191	214
BK9700032	81.30305.9193	214
BK9700032	81.30305.9194	214
BK9700034	1861986140	212
BK9700034	1861986139	212
BK9700034	1861760034	212
BK9700034	1861760034	212
BK9700034	1861760032	212
BK9700034	1861760031	212
BK9700034	1861 986 140	212
BK9700034	1878 002 878	212
BK9700034	1878002878	212
BK9700034	223811	212
BK9700034	270054	212
BK9700034	755079A	212
BK9700034	755079	212
BK9700034	755079R	212
BK9700034	ACU9333A	212
BK9700034	ACU9333	212
BK9700034	1861 760 034	212
BK9700034	1395695R	212
BK9700034	1395695	212
BK9700034	00113795	212
BK9700034	0052506003	212
BK9700034	0052506103	212
BK9700034	0082507403	212
BK9700034	0755079	212
BK9700034	101648	212
BK9700034	113795	212
BK9700034	113795	212
BK9700034	113795	212
BK9700034	1395695A	212
BK9700034	1348142R	212
BK9700034	1348142	212
BK9700034	1348142A	212
BK9700034	1287899R	212
BK9700034	1287899	212
BK9700034	1287899A	212
BK9700105	5031-335	212
BK9700105	5031335	212
BK9700105	5031-33508	212
BK9700105	503133508	212
BK9700105	5030-105	212
BK9700105	5030105	212
BK9700105	5000559741	212
BK9700105	5000559741	212
BK9700105	376490	212
BK9700105	1878000105	212
BK9700105	1878 000 105	212
BK9700105	1861494149	212
BK9700105	558111	212
BK9700105	661066	212
BK9700105	81303010134	212
BK9700105	81.30301.9134	212
BK9700105	81.30301.0134	212
BK9700105	751952R	212
BK9700105	751952	212
BK9700105	751952A	212
BK9700105	740790	212
BK9700105	740790A	212
BK9700105	740789R	212
BK9700105	740789	212
BK9700105	740789A	212
BK9700105	81303019134	212
BK9700105	1861494146	212
BK9700105	0022509703	212
BK9700105	0122506903	212
BK9700105	0102500003	212
BK9700105	0072501003	212
BK9700105	0062509003	212
BK9700105	0052506403	212
BK9700105	0052505703	212
BK9700105	0052504303	212
BK9700105	0032507403	212
BK9700105	0032500903	212

Оригинальные номера запчастей используются только для сравнения.
Они не должны использоваться на упаковочных листах, счетах или накладных, которые выставляются владельцам или перепродавцам.

BK Nr.	Referenz Nr.	Page
BK9700105	0032500603	212
BK9700105	0022509803	212
BK9700105	0751952	212
BK9700105	1331326A	212
BK9700105	1861494140	212
BK9700105	1861494133	212
BK9700105	1861460138	212
BK9700105	165497	212
BK9700105	1395699R	212
BK9700105	1395699	212
BK9700105	1395699A	212
BK9700105	1347696R	212
BK9700105	1347696	212
BK9700105	1347696A	212
BK9700105	1331326R	212
BK9700105	1331326	212
BK9700953	3482011331	214
BK9700953	3482000953	214
BK9700953	3482 011 331	214
BK9700953	3482 000 953	214
BK9700953	0660306	214
BK9700953	0022507504	214
BK9700953	002 250 75 04	214
BK9701131	81303010440	212
BK9701131	81.30301.0583	212
BK9701131	81.30301.0582	212
BK9701131	81.30301.0509	212
BK9701131	81.30301.0500	212
BK9701131	81.30301.0440	212
BK9701131	806449	212
BK9701131	81303010500	212
BK9701131	81303010509	212
BK9701131	81303010582	212
BK9701131	81303010583	212
BK9701131	8383336000C	212
BK9701131	8383336000	212
BK9701131	8383350000	212
BK9701131	81300006602	212
BK9701131	81.30000.6602	212
BK9701131	8.383.350.000	212
BK9701131	8.383.336.000	212
BK9701131	8.383.336.000 C	212
BK9701131	018 250 94 03	212
BK9701131	0182509403	212
BK9701131	019 250 66 03	212
BK9701131	0192506603	212
BK9701131	020 250 58 03	212
BK9701131	0202505803	212
BK9701131	1140537	212
BK9701131	1862 441 131	212
BK9701131	1862441131	212
BK9701131	52RS020390	212
BK9701131	343014510	212
BK9701131	343 0145 10	212
BK9701131	267748	212
BK9701131	239354	212
BK9701131	1878080034	212
BK9701131	1878 080 034	212
BK9701231	8.383.254.000B	214
BK9701231	8.383.254.000B	214
BK9701231	8.383.343.000	214
BK9701231	8.383.343.000	214
BK9701231	8383254000B	214
BK9701231	8383254000B	214
BK9701231	8383343000	214
BK9701231	8383343000	214
BK9701231	ACU9200	214
BK9701231	ACU9205	214
BK9701231	1140539	214
BK9701231	078544	214

BK Nr.	Referenz Nr.	Page
BK9701231	3482 081 231	214
BK9701231	3482081231	214
BK9701231	004 250 46 04	214
BK9701231	004 250 61 04	214
BK9701231	004 250 87 04	214
BK9701231	0042504604	214
BK9701231	0042506104	214
BK9701231	0042508704	214
BK9701231	005 250 84 04	214
BK9701231	0052508404	214
BK9704933	1878040631	212
BK9704933	1878 054 933	212
BK9704933	1878 040 631	212
BK9704933	1813471R	212
BK9704933	1878054933	212
BK9704933	343 0029 10	212
BK9704933	343002910	212
BK9704933	5801720105	212
BK9704933	806472	212
BK9704933	1829974R	212
BK9704933	1813471	212
BK9704933	1689108	212
BK9704933	078867	212
BK9704933	1239659	212
BK9704933	1272115	212
BK9704933	1287597	212
BK9704933	1303560	212
BK9704933	13242345	212
BK9704933	1362759	212
BK9704933	1385522	212
BK9704933	1385522	212
BK9704933	1385522R	212
BK9708037	81.30301.9549	212
BK9708037	81.30301.9548	212
BK9708037	81.30301.9534	212
BK9708037	81.30301.9533	212
BK9708037	81.30301.9567	212
BK9708037	81303010352	212
BK9708037	81303010420	212
BK9708037	81303010460	212
BK9708037	81303010465	212
BK9708037	81303010476	212
BK9708037	81303010496	212
BK9708037	81.30301.9514	212
BK9708037	81.30301.9506	212
BK9708037	81.30301.0534	212
BK9708037	81.30301.0547	212
BK9708037	81.30301.0548	212
BK9708037	81.30301.0549	212
BK9708037	81.30301.0567	212
BK9708037	81.30301.0623	212
BK9708037	81.30301.0626	212
BK9708037	81.30301.0636	212
BK9708037	81.30301.9465	212
BK9708037	81.30301.9476	212
BK9708037	81.30301.9496	212
BK9708037	81303010503	212
BK9708037	81303010506	212
BK9708037	81303019476	212
BK9708037	81303019496	212
BK9708037	81303019506	212
BK9708037	81303019514	212
BK9708037	81303019533	212
BK9708037	81303019534	212
BK9708037	81303019548	212
BK9708037	81303019549	212
BK9708037	81303019567	212
BK9708037	Q8.383.286.0000	212
BK9708037	81303019465	212
BK9708037	81303010636	212

BK Nr.	Referenz Nr.	Page
BK9708037	81303010626	212
BK9708037	81303010507	212
BK9708037	81303010511	212
BK9708037	81303010514	212
BK9708037	81303010533	212
BK9708037	81303010534	212
BK9708037	81303010547	212
BK9708037	81303010548	212
BK9708037	81303010549	212
BK9708037	81303010567	212
BK9708037	81303010623	212
BK9708037	Q83832860000	212
BK9708037	81.30301.0533	212
BK9708037	0072505803	212
BK9708037	0152502303	212
BK9708037	0162501703	212
BK9708037	0162501803	212
BK9708037	0162504303	212
BK9708037	0162504403	212
BK9708037	0182507803	212
BK9708037	0182509303	212
BK9708037	019 250 34 03	212
BK9708037	0192500803	212
BK9708037	0192503403	212
BK9708037	0152500203	212
BK9708037	0142508403	212
BK9708037	014 250 84 03	212
BK9708037	0072505903	212
BK9708037	0092502103	212
BK9708037	0092503103	212
BK9708037	0112500603	212
BK9708037	0122501403	212
BK9708037	0122501503	212
BK9708037	0132502003	212
BK9708037	0132502103	212
BK9708037	0132503003	212
BK9708037	0132503903	212
BK9708037	0192506803	212
BK9708037	020 250 57 03	212
BK9708037	807507	212
BK9708037	81.30301.0420	212
BK9708037	81.30301.0460	212
BK9708037	81.30301.0465	212
BK9708037	81.30301.0476	212
BK9708037	81.30301.0496	212
BK9708037	81.30301.0503	212
BK9708037	81.30301.0506	212
BK9708037	81.30301.0507	212
BK9708037	81.30301.0511	212
BK9708037	81.30301.0514	212
BK9708037	343011610	212
BK9708037	1878080037	212
BK9708037	0202505703	212
BK9708037	0202505703	212
BK9708037	1440715	212
BK9708037	1614294	212
BK9708037	1689145	212
BK9708037	1689145R	212
BK9708037	1813472	212
BK9708037	1862519243	212
BK9708037	1862519259	212
BK9708037	1878 080 037	212
BK9708037	1878065531	212
BK9709031	20212049	214
BK9709031	212049	214
BK9709031	216169	214
BK9709031	632 101 770	214
BK9709031	632101770	214
BK9709031	1310896R	214
BK9709031	1310896	214

BK Nr.	Referenz Nr.	Page
BK9709031	1230550	214
BK9709031	10664863	214
BK9709031	0078866	214
BK9709031	3482119031	214
BK9709031	3482 119 031	214
BK9709331	81.30301.9492	213
BK9709331	81.30301.0556	213
BK9709331	81.30301.0529	213
BK9709331	81.30301.0520	213
BK9709331	81.30301.0492	213
BK9709331	81303010470	213
BK9709331	81303010490	213
BK9709331	81303010491	213
BK9709331	81303010492	213
BK9709331	81303010520	213
BK9709331	81303010529	213
BK9709331	81303010556	213
BK9709331	81303019492	213
BK9709331	81.30301.0491	213
BK9709331	81.30301.0490	213
BK9709331	81.30301.0470	213
BK9709331	1400510	213
BK9709331	1409 478	213
BK9709331	1409478	213
BK9709331	1409478R	213
BK9709331	1878 047 333	213
BK9709331	1878 063 531	213
BK9709331	1878 079 331	213
BK9709331	1878047333	213
BK9709331	1878063531	213
BK9709331	1878079331	213
BK9709331	1879929R	213
BK9709331	336 0012 10	213
BK9709331	336001210	213
BK980004RB	81.30550.0035	180
BK980004RB	81.30550.0049	180
BK980004RB	81305500035	180
BK980004RB	81305500049	180
BK980004RB	358511	180
BK980004RB	BK940008RB	180
BK980004RB	8.383.189.000	180
BK980004RB	8.383.189.000	180
BK980004RB	500026520	180
BK980004RB	0113365	180
BK980004RB	0001141035	180
BK980004RB	113365	180
BK980004RB	3151007303	180
BK980004RB	3151101031	180
BK980004RB	42063184	180
BK980006RB	42003397	180
BK980006RB	42003396	180
BK980006RB	3151199002	180
BK980006RB	3151199001	180
BK980006RB	3151153001	180
BK980006RB	3151015301	180
BK980006RB	42061921	180
BK980006RB	5000058221	180
BK980006RB	500008321	180
BK980006RB	5000240864	180
BK980006RB	5000613650	180
BK980006RB	5000677075	180
BK980006RB	5000809155	180
BK980006RB	500090820	180
BK980006RB	BK920010RB	180
BK980006RB	3151015101	180
BK980006RB	279810	180
BK980006RB	81.30550.0032	180
BK980006RB	1267988	180
BK980006RB	BK940003RB	180
BK980006RB	81305500060	180

Оригинальные номера запчастей используются только для сравнения.
Они не должны использоваться на упаковочных листах, счетах или накладных, которые выставляются владельцам или перепродавцам.

BK Nr.	Referenz Nr.	Page
BK980006RB	BK930006RB	180
BK980006RB	81.30550.0044	180
BK980006RB	81.30550.0060	180
BK980006RB	81305500032	180
BK980006RB	81305500044	180
BK980006RB	5001866623	180
BK980006RB	685611	180
BK980006RB	6856112	180
BK980006RB	659320	180
BK980006RB	5516021267	180
BK980006RB	514454	180
BK980006RB	5001866625	180
BK980007RB	81305500041	180
BK980007RB	81305500026	180
BK980007RB	81.30550.0072	180
BK980007RB	81.30550.0026	180
BK980007RB	5160521610	180
BK980007RB	500093920	180
BK980007RB	81305500050	180
BK980007RB	81305500072	180
BK980007RB	81305506019	180
BK980007RB	BK920011RB	180
BK980007RB	BK930005RB	180
BK980007RB	BK940004RB	180
BK980007RB	X4155253	180
BK980007RB	3151000395	180
BK980007RB	500067520	180
BK980007RB	5000456367	180
BK980007RB	BK920006RB	180
BK980007RB	01261558	180
BK980007RB	01398598	180
BK980007RB	02440924	180
BK980007RB	03428017	180
BK980007RB	1851117201	180
BK980007RB	3151023101	180
BK980007RB	3151057001	180
BK980007RB	5000251362	180
BK980007RB	42003834	180
BK980007RB	42003823	180
BK980007RB	3151274831	180
BK980007RB	3151157001	180
BK980007RB	3151066032	180
BK9900500	1250299	185
BK9900500	VKUA481354	185
BK9900500	U965	185
BK9900500	U887	185
BK9900500	U428	185
BK9900500	U427	185
BK9900500	1288224	185
BK9900500	1291683	185
BK9900500	133072	185
BK9900500	133088	185
BK9900500	133188	185
BK9900500	133189	185
BK9900500	1435562	185
BK9900500	1451320	185
BK9900500	MCP270	185
BK9900500	BK9900783	185
BK9900500	42533783	185
BK9900500	42534500	185
BK9900500	5000816506	185
BK9900500	7687400600050	185
BK9900500	7687400600070	185
BK9900500	81.39108.6050	185
BK9900500	8120967	185
BK9900500	81393746001	185
BK9900500	9982407	185
BK9900500	9981618	185
BK9900500	934034	185
BK9900500	93192881	185

BK Nr.	Referenz Nr.	Page
BK9900500	93191198	185
BK9900500	93160516	185
BK9912400	1696194	269
BK9912400	1698229	269
BK9912400	1904292	269
BK9912400	20400028	269
BK9912400	352007	269
BK9912400	5001831507	269
BK9912400	69877	269
BK9912400	81271030017	269
BK9912400	81271030024	269
BK9912400	3985719	269
BK9912400	1321443	269
BK9912400	125-24EC-4K	269
BK9912400	1128281	269
BK9912400	BK9912500	269
BK9912400	81271030029	269
BK9912400	81271030047	269
BK9912400	81271030053	269
BK9912400	81271030055	269
BK9912400	A5000559268	269
BK9912400	093 199 125	269
BK9912400	093199125	269
BK9912400	100-24EC-4K	269
BK9912400	1112861	269
BK9912500	1698229	269
BK9912500	1904292	269
BK9912500	20400028	269
BK9912500	352007	269
BK9912500	5001831507	269
BK9912500	69877	269
BK9912500	1696194	269
BK9912500	1321443	269
BK9912500	125-24EC-4K	269
BK9912500	1128281	269
BK9912500	1112861	269
BK9912500	100-24EC-4K	269
BK9912500	093199125	269
BK9912500	093 199 125	269
BK9912500	81271030017	269
BK9912500	81271030024	269
BK9912500	BK9912400	269
BK9912500	3985719	269
BK9912500	A5000559268	269
BK9912500	81271030055	269
BK9912500	81271030053	269
BK9912500	81271030047	269
BK9912500	81271030029	269
BK9912500	01904292	269
BK9912500	5001831507	269
BK9912500	81.27103.0055	269
BK9912500	81.27103.0053	269
BK9912500	81.27103.0047	269
BK9912500	81.27103.0029	269
BK9912500	81.27103.0024	269
BK9912500	81.27103.0017	269
BK9912600	20816210	269
BK9912600	1742941	269
BK9912600	1694655	269
BK9912600	1680977	269
BK9912600	1381-90030300	269
BK9912600	093199195	269
BK9912600	81271036002	269
BK9912600	81271036001	269
BK9912600	81271036000	269
BK9912600	7485114715	269
BK9912600	5001867410	269
BK9918052AS	BK1202070AS	197
BK9918052AS	9700519752	197
BK9918052AS	970 051 975 2	197

BK Nr.	Referenz Nr.	Page
BK9918052AS	9700514360	197
BK9918052AS	1147633	197
BK9918052AS	0002540347	197
BK9918052AS	0002540347001	197
BK9918072AS	0002540047	197
BK9918072AS	0002500262	197
BK9918072AS	1506468	197
BK9918072AS	0002952818	197
BK9918072AS	625375AM	197
BK9918072AS	970 051 978 2	197
BK9918072AS	9700519782	197
BK9918072AS	0002540247	197
BK9918072AS	0002901747	197
BK9918072AS	9700514050	197
BK9918072AS	BK1302102AS	197
BK9918072AS	BK9918082AS	197
BK9918072AS	BK8509186	197
BK9918072AS	BK1302105AS	197
BK9918072AS	9700514317	197
BK9918072AS	9700514310	197
BK9918072AS	9700514057	197
BK9918082AS	9700514057	196
BK9918082AS	9700514310	196
BK9918082AS	9700514317	196
BK9918082AS	BK1302105AS	196
BK9918082AS	BK8509186	196
BK9918082AS	BK9918072AS	196
BK9918082AS	970 051 968 2	196
BK9918082AS	9700514050	196
BK9918082AS	0002901747	196
BK9918082AS	0002540247	196
BK9918082AS	0002540047	196
BK9918082AS	0002500262	196
BK9918082AS	1506468	196
BK9918082AS	0002952818	196
BK9918082AS	625375AM	196
BK9918082AS	BK1302102AS	196
BK9918082AS	9700519682	196

BK Nr.	Referenz Nr.	Page

Оригинальные номера запчастей используются только для сравнения.
Они не должны использоваться на упаковочных листах, счетах или накладных, которые выставляются владельцам или перепродавцам.